0006

ROLLO

FECHA DE INICIACION DE LA MICROFILMACION: 30 de Mayo de 1984.-

DENOMINACION DE LA DOCUMENTACION: FICHAS CORRESPONDIENTES AL FICHERO GENERAL.-

IDENTIFICACION DEL PRIMER ORIGINAL MICROFILMADO: FICHA Nº.68901-8 (GAUDIN PEDROTTI, Eduardo Norberto).-

OPERARIO/S: Cbo.2da.Juan Torres y Sdo.1ra.Jorge Sarraute.-

REDUCCION DE IMAGEN: 29 X

SISTEMA EMPLEADO: STANDARD

ROLLO SIMULTANEO: NO

DESCARTE: ----------

PREPARACION DOCUMENTAL: ----------

CONTROL: Cbo.2da.Juan Torres y Sdo.1ra.Jorge Sarraute.-

VISTO: Una vez comprobadas las características que contiene el primer documento en la apertura del acta, se procede a la iniciación de la microfilmación firmando para su constancia el funcionario responsable y la Dirección de la Oficina.-

El Encargado de la Sección Microfilmación

Sgto.1ro.

Juan C. Martínez

El Jefe de la Sección Microfilmación

Mayor

Pedro Barneix

JUNTA DE COMANDANTES EN JEFE - SERVICIO DE INFORMACION DE DEFENSA - CENTRO DE PROCESAMIENTO DE DATOS - SECCION MICROFILMACION - República Oriental del Uruguay

FICHAS DEL FICHERO GENERAL

068901-8

Fs 1

JUNTA DE COMANDANTES EN JEFE

S. I. D.

Dep. I Secc. I

Sub Secc. A/N

Ficha Nro. _____ Confec._____

GAUDIN PEDROTTI — Apellidos

Eduardo Norberto — Nombres

DOCUMENTOS: C/C AIA 5282 — Serie Nro. C/I. _____ — Nro. Dpto.

OTROS DOC. _____ — Pasaporte Lib. Enrol. etc.

NACIMIENTO: _____ — Fecha Lugar

DOMICILIO: _____ — Calle Nro. Teléf. Ciudad o Localidad

PROFESION U OCUPACION: _____

LUGAR: _____ CARGO: _____

IDEOLOGIA POLITICA: _____ CLASIFICACION: _____

DATOS COMPLEMENTARIOS: _____ — Est. Civil Cónyuge Hijos

Otros familiares

Fecha	Documento 068901	ANTECEDENTES A REGISTRAR
07.11.78 Dec.1513		-- Delegado de Mesa por las listas :1001-2001 , en las elecciones nacionales del año 1971. por el Departamento de Montevideo .- Circuito N° 1515 (Inf. Corte Electoral).- (Pág. N° 0313) (J)

J. C. J.
Dpto. 1

06890 10 SET. 1976 4-3

Apellidos GAUDIN PEDROTTI

Nombres Eduardo N.

Documentos: C.C.AIA5282-29 años(1968)-Dom: Delmiro Agustín y Playa Pascual zona 16-Empl. casino-Af. al P.C. Nº 32796-

Ant, Secc: A ☐ B ☐ C ☐ D ☐ E ☐ G ☐ V ☐

Secreto

068901 **ANTECEDENTES** F4

Doc. 0001 de fecha 8.1.76 -qq-Dv.:D-2.-

[illegible]

SERVICIO DE INFORMACION
DE DEFENSA

Dep. 1

Confeccionado el 11-XI-1970

[illegible]

FOTO

Apellidos GAUDIN MACIA

Nombres Esther

Fecha de Nacimiento

Lugar de Nacimiento

Est. Civil

Cred. Cívica Ced. Identidad

Otros Documentos

Ocupación

Padre

Madre

Domicilio [illegible] Ciudad

Otros datos

FICHA COMPLEMENTARIA

DOCUMENTO		000902 ANTECEDENTES
Fecha	Origen	
[illegible]	[illegible] [illegible]	C°Circular a la Junta Departamental de [illegible]

MINISTERIO DE DEFENSA NACIONAL
S. I. D.

008903-4

Dep. I Secc. I
Sub-Secc. G
Ficha N.o ..... Confec. 26 OCT. [illegible]

GAUDIN CABRAL (1) Graciela MARÍA (2)
Apellidos Nombres

DOCUMENTOS: C/C ..... C/I 61.850.(Salto) (5)
Serie N.o N.o Dpto.

OTROS DOC. .....
Pasaporte Lib. Enrol. etc.

NACIMIENTO 5.12.52.(6)
Fecha Lugar

DOMICILIO: Lavalleja 115. Salto.(7)
Calle N.o Teléf. Ciudad o Localidad

PROFESION U OCUPACION: Estudiante Magisterial DIRECTORA (3)

LUGAR: Esc. Nº 80 (SALTO) (4) CARGO: .....

IDEOLOGIA POLITICA ..... CLASIFICACION DIRIGENTE

DATOS COMPLEMENTARIOS .....
Est. Civil Conyuge Hijos

~~30978~~
otros familiares

Fecha	Documentos	088903 ANTECEDENTES A REGISTRAR
16/9/70	[illegible]	-Secretaria de Cultura de la Comisión Directiva de la Asociación Estudiantil Magisterial de Salto.-
2/4/76	O 477	-Figura en una lista de maestros destituídos por el Consejo de Educación Primaria.-(P). Eval.A-1.-
25.05.82	D. 15210/74	Funcionario del CONAE que fue sumariado en aplicación del procedimiento disciplinario previsto en la Ordenanza No. 17. Destituído por R. I. No. 14/9/77, de 11/5/77.- Evaluación: A-1. Indica (1) (2) (3) (4) (VL)
12.1.84	11941 / 82 PAG. 2194	-POSEE ANTECEDENTES EN EL CO.NAE.- EVAL - A - 1. (Ke) INDICA (5) (6) (7)

SERVICIO DE INFORMACION
DE DEFENSA
Dep. 1

068904-2 Confeccionado el 20 JUN 1974

V A R I O S

FOTO

Apellidos GAUDIN MALLET

Nombres Hugo Daniel

Fecha de Nacimiento

Lugar de Nacimiento

Est. Civil

Cred. Civica Céd. Identidad

Ctros Documentos

Ocupación

Padre

Madre

Domicilio Ciudad

Otros datos

~~62255~~

FICHA COMPLEMENTARIA

DOCUMENTO		068904 ANTECEDENTES
FECHA	ORIGEN	
14.VIII.73	Doc.2307	Fué detenido en averiguaciones el día 7/VIII/73 en inmedia-
14.VIII.73	Doc.2306	ciones del Palacio Legislativo conjuntamente con otras per- sonas momentos antes de dicha detención se había llevado a cabo una manifestación relámpago en dicha sena.-(SS)-
14.8.73	Doc.2319	- Fué puesto en libertad.-(SS)-

1D

068905-9

E 61

MINISTERIO DE DEFENSA NACIONAL
S. I. D.

Dep. I Secc. I

31/7/72

GAUDIN MARGALL de NEGRO Ivonne
Apellidos Nombres

DOCUMENTOS: C/C. A.8.A. 11.695 C/I.
Serie Nro. Nro. Dpto.

OTROS DOC. .....
Pasaporte Lib. Enrol. etc.

NACIMIENTO: 31 de Enero de 1943. Salto
Fecha Lugar

DOMICILIO: Prudencio Vasquez y Vega No.1001.Esq.Libe
Calle Nro. Teléf.

PROFESION U OCUPACION: Doctora en Medicina

LUGAR: ..... CARGO: .....

IDEOLOGIA POLITICA: ..... CLASIFICACION: [redacted]

DATOS COMPLEMENTARIOS: Casada
Est. Civil Conyuge Hijos

Est.:1.72 mts.;ojos oscuros;complexión delgada;cabellos oscuros.
Otros familiares

Req.No.338
GAUDIN MARGALL de NE
GRO,Ivonne

Jo 2

Fecha	Documentos	068905 ANTECEDENTES A REGISTRAR
4/7/72. 10/7/72. 22.9.72 SMI 209	Doc.1992. Doc 2004 3115	Estatura 1.72 metros,ojos oscuros,complexión delgada,cabellos oscuros.=Se requiere su captura por sabersele vinculada al autodenominado M.L.N. (Tupamaros).(BB).= Requerido (DD)(2) Nº 338.-(OC)
19/4/83	25365/1260.	-1971/1978.En información referente al "M.L.N.", obtenida por el Dpto.III/S.I.D., en éste período, se establece: Indica Idem Doc.1992/72. EVAL. A-2 (TL) Aporta (2).-

13.1.84

[illegible] -POSEE ANTECEDENTES EN EL CO.NA.E.-
PAGO 2198 EVAL - A - 1. (KE) INDICA ( )X( )X( )

[illegible]

[illegible] — [illegible] fué [illegible] sala de [illegible].-

[illegible] — En la fecha [illegible] al [illegible] [illegible] el frente de [illegible]

[illegible]/73 | D.523 PM [illegible] — El 27 de setiembre de 1970, en las dependencias de [illegible] de Salto y alojamientos para [illegible] del [illegible] misma ciudad, se incautó material que le pertenecía, y consistía en varios papeles con direcciones y datos, [illegible] carta escrita en papel de hoja de cuaderno.-(GG).-

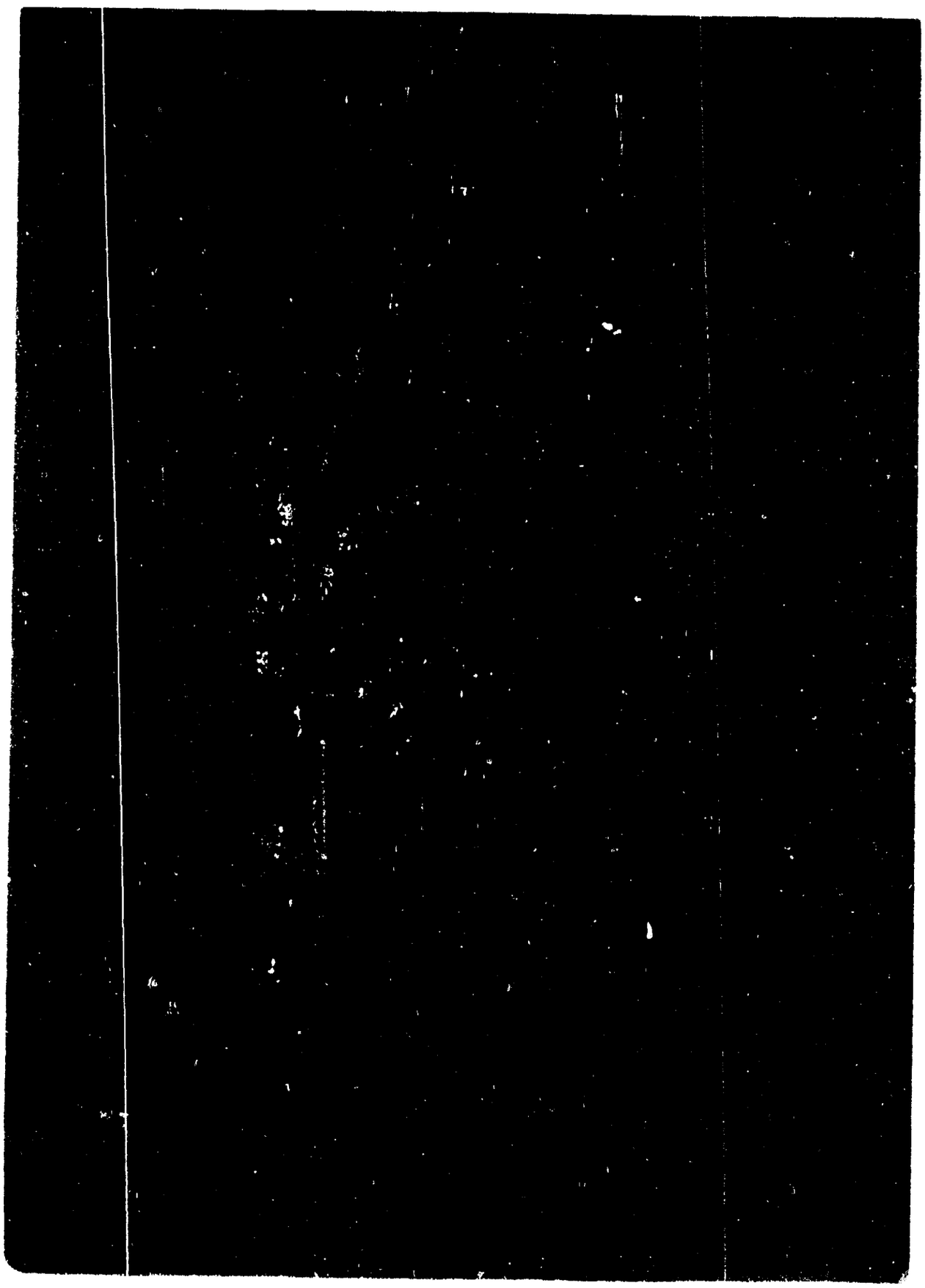

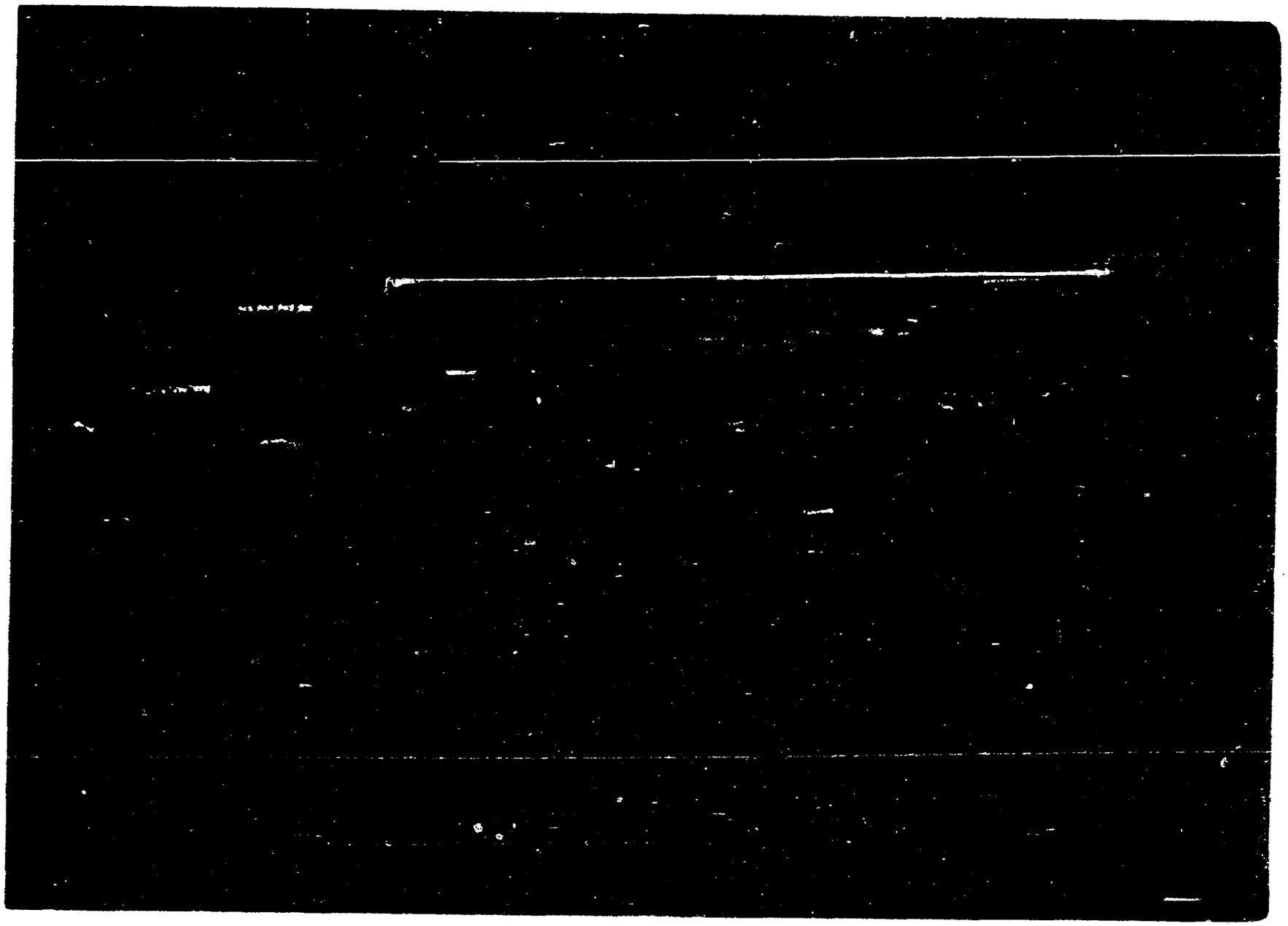

000007-5

NOMBRE GAUDIN SALGADO, NESTOR HUGO FALLECIDO No.

FECHA	ORIGEN	ANTECEDENTES

SERVICIO DE INFORMACION DE DEFENSA

Dep. 1

V A R I O S

068908-3

Confeccionado el 10.8.77.

FOTO

Apellidos GAUDIN LIDIO

Nombres Nestor

Fecha de Nacimiento 11.2.39 36 años.

Lugar de Nacimiento

Est. Civil

Cred. Cívica Céd. Identidad

Otros Documentos

Ocupación

Padre

Madre

Domicilio Ciudad

Otros datos

CHIESA Hnos. Ltda. - 2.500 - 9/75

FICHA COMPLEMENTARIA

DOCUMENTO		068908 ANTECEDENTES
fecha	Origen	
7.4.77.	Doc 0300	-Figura en una relación de ciudadanos Uruguayos que abandonaron la República Argentina,como refugiados al amparo del Comité Internacional para la Migración Europea(C.I.M.E)entre el 26.12.197 y el 27.2.77.- Viajó el día 12.12.75 con destino a Suecia.- Evaluación A-1 (JJ).
12.05.83	18347/82	-01.09.82-Indica idem Doc. 0300/77.-EVAL:A-2 (Q)

068909-1

61

JUNTA DE COMANDANTES EN JEFE C/G

S. I. D.

Dep. I Secc. I

Sub Secc. A/N

Ficha Nº ..... Confec. 1.3.83

GAUDIN SOLARI — Apellidos

Pedro Benito — Nombres

DOCUMENTOS: C/C. J.A.D. 3199 (Serie, Nº) C/I. 96.351 Salto (Nº, Dpto.)

OTROS DOC. ..... (Pasaporte, Lib. Enrol., etc.)

NACIMIENTO: 46 años en 1982.- (Fecha, Lugar)

DOMICILIO: Uruguay 1686 (Calle, Nº, Teléf.) Salto (Ciudad o Localidad)

PROFESION U OCUPACION: Hacendado

LUGAR: Partido Coloradoo CARGO: .....

IDEOLOGIA POLITICA: Batlle-Sanguinetti-Malaquina Nov-982 CLASIFICACION: CONVENCIONAL

DATOS COMPLEMENTARIOS Casado (Est. Civil, Cónyuge, Hijos)

..... (Otros familiares)

~~187165~~

Fecha	Documentos	008909 ANTECEDENTES A REGISTRAR 52
13/1/83	[illegible]/072.	Electo 7 titulares del Organo Deliberante Nacional del Partido Colorado por el Departamento de Salto. Hoja de Votación J.A.E de acuerdo al resultado de las Elecciones Internas de los Partidos Políticos habilitados, efectuadas el 28-XI-82. — Eval. [illegible] (pB).

SERVICIO DE INTELIGENCIA

Div. I (Seguridad)

Sección .....

MINISTERIO DE DEFENSA NACIONAL
SERVICIO DE INFORMACIONES DE DEFENSA
M/F

[redacted] Fb.1

Ficha N° ..... confeccionada el 23-X-964.

I. 068910-2

Foto

Apellidos GAUDIN

Nombres Pura Nurimar

Fecha de Nacimiento: .....

Lugar de Nacimiento: .....

Cred. Civ.: ..... Ced. Identidad: .....

Prontuario: ..... F. Censal: .....

Padre: .....

Madre: .....

Domicilio: ..... Ciudad: .....

Otros datos (Documentos y señas personales) .....

.....

..... ~~63256~~ .....

Fp 2

FICHA COMPLEMENTARIA

Documento			000910 Antecedentes
Nº	Fecha	Orígen	
	5-IX-964	El Popular-B-75-(1)-D-355	Firmante de un telegrama de ciudadanos salteños enviado al Ministro de Relaciones Exteriores, Alejandro Zorrilla de San Martín, pronunciándose por el mantenimiento de relaciones con Cuba.-

11 JUN. 1974 61

MINISTERIO DE DEFENSA NACIONAL

S. I. D. 068911-7

Dep. I Secc. I

Sub - Secc. G

Ficha Nro._____ Confec._____

GAUDINO

Apellidos Nombres

DOCUMENTOS: C/C._____ C/L_____

Serie Nro. Nro. Dpto.

OTROS DOC. _____

Pasaporte Lib. Enrol. etc.

NACIMIENTO: _____

Fecha Lugar

DOMICILIO: _____

Calle Nro. Telfl. Ciudad o Localidad

PROFESION U OCUPACION: Dr.

LUGAR: ANCAP **CARGO:** _____

IDEOLOGIA POLITICA: _____ **CLASIFICACION:** _____

DATOS COMPLEMENTARIOS: _____

Est. Civil Conyuge Hijos

[redacted]

Otros familiares

Fecha	Documentos	068911 ANTECEDENTES A REGISTRAR
5/7/73	1836	Sería posible enlace en las reuniones que se realizarían en ANCAP (La Teja). (Evaluación B_2) (k)

SERVICIO DE INTELIGENCIA

Div. I (Seguridad)

Sección .....

MINISTERIO DE DEFENSA NACIONAL
SERVICIO DE INTELIGENCIA DE DEFENSA
M/F

Ficha Nº ..... confeccionada el 23-XI-964.

I 008912-548

Foto

Apellidos GAUDINO DE ELOLA CESAR

Nombres Ofelia

Fecha de Nacimiento: 02.06.35

Lugar de Nacimiento: 6ta.Sección de Lavalleja

Cred. Civ.: SAA 16.740 Ced. Identidad: 14.068(Lavalleja)

Prontuario: ..... F. Censal: .....

Padre: Santiago Eleuterio

Madre: María Petrona

Domicilio: José Batlle y Ordoñez Nro.780 Ciudad: Minas

Otros datos (Documentos y señas personales)

Profesora de Educación Física.-

~~83257~~

FICHA COMPLEMENTARIA

T02

Documento			008912 Antecedentes
Nº	Fecha	Origen	
	20-X-964	B-28-D-43	Votó a favor del paro decretado en el Instituto Magisterial de Lavalleja en favor del presupuesto.
20.04.81	——	——	- No se contestó CHCP 1/80, proveniente de la Comisión Nacional de Educación Física, a nombre de GAUDINO CESAR, Ofelia por no encontrase el Documento, origen del dato.-
2/9/82		18458	17/9/80-En la fecha el Delegado del .I.D. en Lavalleja le expide Categoría "A" de Constancia de Habilitación.-(U)

Confeccionada el 9/2/982

JUNTA DE COMANDANTES EN JEFE

VARIOS Tb 1

Dep. I Secc. I

Sub Secc. A/M

Ficha Nº _____ Confec. _____

S. I. D. 088913-3

GAUDINO Pedro

Apellidos Nombres

DOCUMENTOS: C/C ..... C/I. .....

Serie Nº Nº Dpto.

OTROS DOC. .....

Pasaporte Lib. Enrol. etc.

NACIMIENTO: .....

Fecha Lugar

DOMICILIO: .....

Calle Nº Teléf. Ciudad o Localidad

PROFESION U OCUPACION: .....

LUGAR: ..... CARGO: .....

IDEOLOGIA POLITICA: ..... CLASIFICACION: .....

DATOS COMPLEMENTARIOS: .....

Est. Civil Cónyuge Hijos

.....

Otros familiares [redacted]

Fecha	Documentos	068913 ANTECEDENTES A REGISTRAR	52
21/I/82	Doc.11130	D.I.I.	
		3/9/981- Integrante del Cuerpo de Redacción del quincenario del Departamento de Comunicación Social de la Conferencia Episcopal del Uruguay "Presencia".-(IG)	
22/9/981	D.8052	Se aprobó una solicitud de beca a nombre de JAVIER PEDRO C GAUDIANO DUTRA, pudiéndose establecer que no se trata de la misma persona que registra el antecedente anterior.(Nota Nº 2191/81/D).-(IG)	

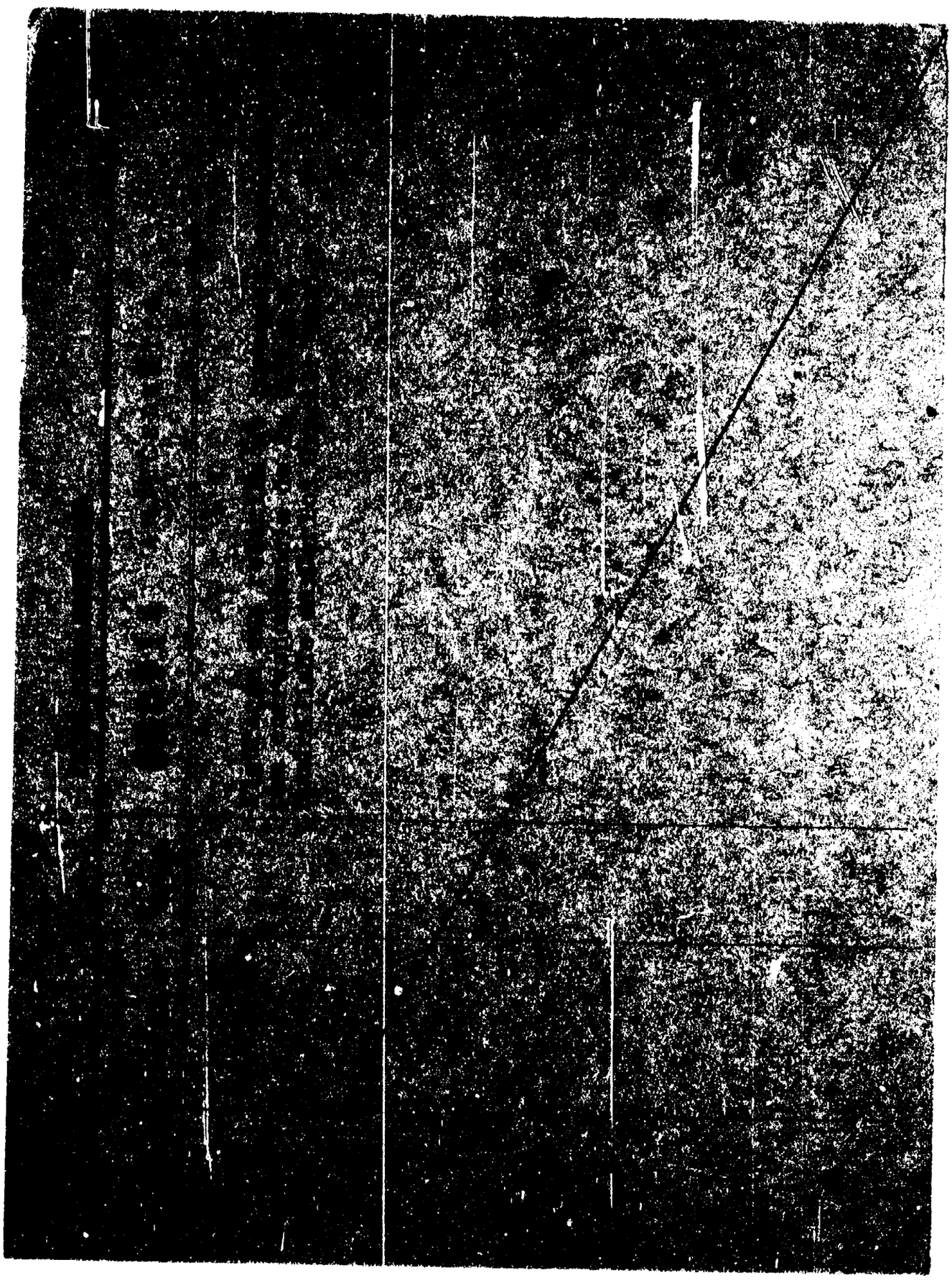

JUNTA DE COMANDANTES EN JEFE

S. I. D. 068915-8

V

Dep. I Secc. I

Sub Secc.

Ficha Nº ____ Confec 25.6.81

GAULLI RUGNITZ — Apellidos

Umberto Joaquín — Nombres

DOCUMENTOS: C/C ____ (Serie / Nº) C/I. 1.739.812 (Nº / Dpto.)

OTROS DOC. ____ (Pasaporte / Lib. Enrol. / etc.)

NACIMIENTO: 15 años en 1981 (Fecha) Uruguay (Lugar)

DOMICILIO: ____ (Calle / Nº / Teléf. / Ciudad o Localidad)

PROFESION U OCUPACION: ____

LUGAR: ____ **CARGO:** ____

IDEOLOGIA POLITICA: ____ **CLASIFICACION:** ____

DATOS COMPLEMENTARIOS: ____ (Est. Civil / Cónyuge / Hijos)

[redacted]

Otros familiares

F2

Fecha	Documentos	068915 ANTECEDENTES A REGISTRAR
22.6.81 PD 172/81	5119	-21.6.81.Fue detenido por personal de la Brigada de Narcóticos de la DNII,en averiguación por consumo de drogas,en circunstancias en que los mismos realizaban contralor en el interior del club Bohemios y Euskaro Español. Se procedió a la incautación de varias cajas de medicamentos de venta libre (Bio Grip,Romilar y Optiladón),de las cuales se desembarazaron varios concurrentes. El causante fue entregado a sus padres.Eval:A-1.(TT)

Imp. Nacional 716/79

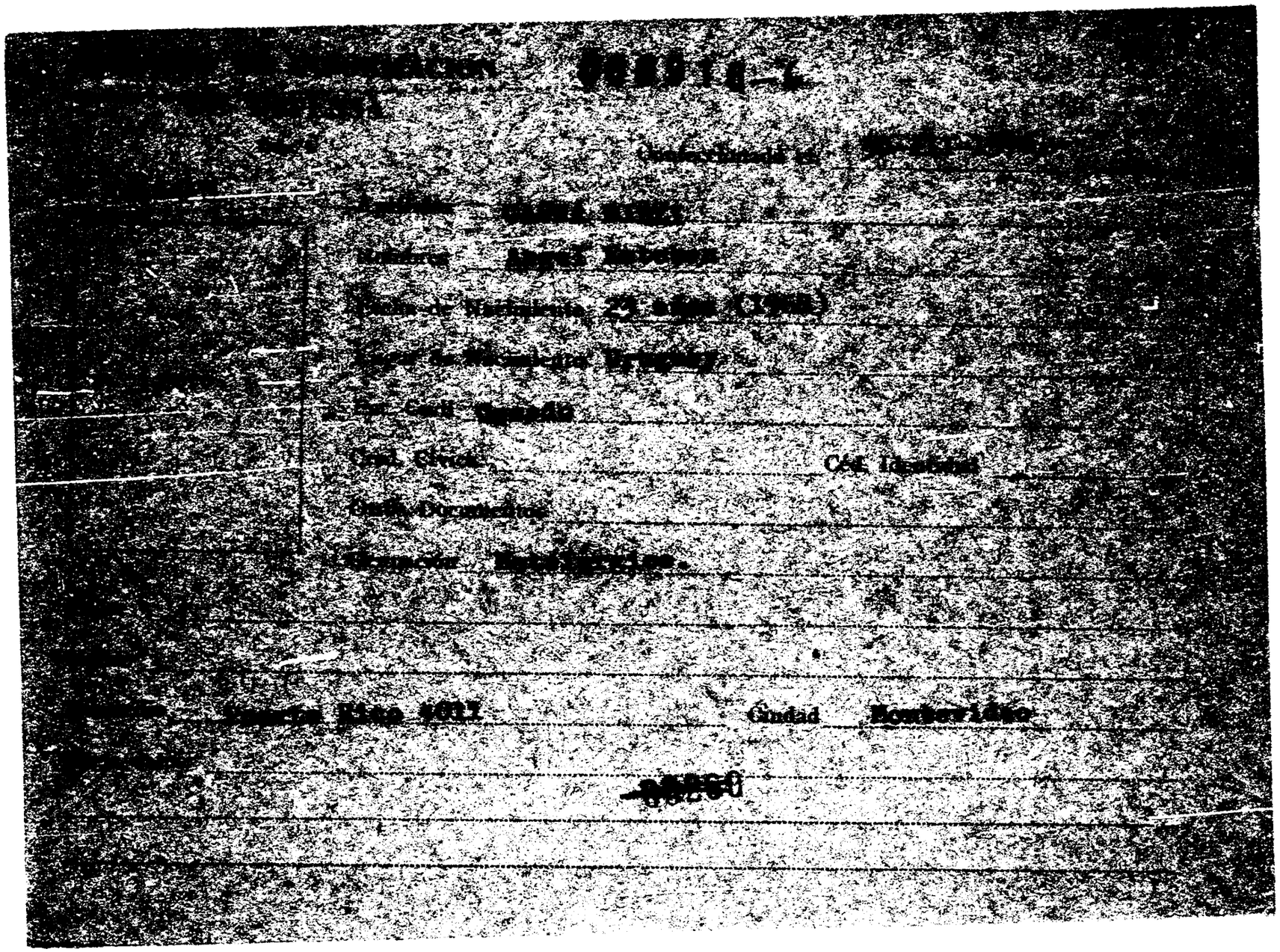

FICHA COMPLEMENTARIA

[illegible]		000016 ANTECEDENTES
[illegible]	Origen	
[illegible]	[illegible] Fecha 58	Detenido por violación del Decreto de [illegible] tes de Seguridad al participar de una [illegible] no autorizada frente a ANCAP/-

J. C. J.
Dpto. 1

068916

10 SET. 1976 3

Apellidos GAUNA RIZZI

Nombres Angel Esteban

Documentos: 22 años(1968)-Dom: Puerto Rico 4011-Pulidor metalúrgico-Af. al F.C. Nº 31709-

Ant, Secc: A ☐ B ☐ C ☐ D ☐ E ☐ G ☐ V ☐

Secreto

068916 **ANTECEDENTES** Fj 4

Doc. 0001 de fecha 8.1.76 -gg-Ev.:B-2.-

008917-4

1 JUL. 1972

MINISTERIO DE DEFENSA NACIONAL

S. I. D.

Dep. I Secc. I

Sub - Secc. G

Ficha Nro.____ Confec.____

GADEA POSADA — Apellidos
Carlos Mario — Nombres

DOCUMENTOS: C/C. AVA 11.367(1) — Serie — Nro.
C/I. 887.248 — Nro. — Dpto.

OTROS DOC. ____ — Pasaporte — Lib. Enrol. — etc.

NACIMIENTO: 8.12.940 (2) — Fecha — Lugar

DOMICILIO: Juan Paullier 1615 (5to. Piso — Calle — Nro. — Telef. — Ciudad o Localidad

PROFESION U OCUPACION: Bancario

LUGAR: Bco. Mercantil **CARGO:**

IDEOLOGIA POLITICA: **CLASIFICACION:** Delegado de A.E.B.U.
Activista

DATOS COMPLEMENTARIOS: — Est. Civil — Conyuge — Hijos

Otros familiares

52

Fecha	Documentos	088917 ANTECEDENTES A REGISTRAR
5.7.73	1547	Figura en lista de personal activista del Banco Mercantil. (Evaluación C-3) (K)
25.2.75	371	Figura en relación de activistas del Bco. Mercantil, Secc. Mecanizada. (Evaluación B-3) Fuente Militar del B.R.O.U. (K)
B.D.82	31211/42	-Indica (1) y (2).- Eval.:A-1.- (MB)

Foto de Frente	Foto de Perfil

Nº Carp. 171.- F3

GAUNA — CARLOS
Apellido Paterno — Apellido Materno — Nombre(s)

Documentos C. C. A.V.A. 11.367 C. I. 887.248

Domicilio JUAN PAULLIER 1615 Ap. 5.-

Teléfono ..... Sección Policial .....

Lugar y Fecha de Nacimiento .....

Profesión ..... Ocupación .....

Otras actividades .....

Actuación .....

Ideología .....

Situación económica ..... Capital aprox. ..... Vehículo .....

Raza ..... Estatura ..... Peso ..... Color de cabello .....

Color de ojos ..... Complexión ..... Señas .....

Estado civil ..... Nombre del cónyuge .....

Nacionalidad del cónyuge ..... Nombre y edad de los hijos .....

Padre, Nombre ..... Nacionalidad .....

Madre, Nombre ..... Nacionalidad .....

Estudios .....

Otros datos .....

wac.-

3127

068918-2

FS1

JUNTA DE COMANDANTES EN JEFE

S. I. D.

Dep. I Secc. I

Sub Secc. A/N

Ficha Nro. _____ Confec. 10/10/77

GAUNA _____ Carlos H. (1)

Apellidos Nombres

DOCUMENTOS: C/C _____ C/I. _____

Serie Nro. Nro. Dpto.

OTROS DOC. _____

Pasaporte Lib. Enrol. etc.

NACIMIENTO: _____

Fecha Lugar

DOMICILIO: Aréchaga No.3417 Apto.3 (1973) (2)

Calle Nro. Teléf. Ciudad o Localidad

PROFESION U OCUPACION: Bancarios Intervenidos

LUGAR: _____ CARGO: _____

IDEOLOGIA POLITICA: _____ CLASIFICACION: _____

DATOS COMPLEMENTARIOS: _____ 100652

Est. Civil Cónyuge Hijos

_____

Otros familiares

f52

Fecha	Documentos	068918 ANTECEDENTES A REGISTRAR
4/10/77	D. 1024	-Figura en una nómina de empleados bancarios afiliados al Partido Comunista.Ocupó secretarías de Base.Eval. A-1 (U).-
11.8.83	26314/ 3553	-1971/1978: Un información referente al P.C. obtenida por el Depto.III/S.I.D. en éste período se establece: Empleado bancario activista afiliado al P.C.Eval A-2 (BR)
14.10.83.	31109/74	26.1.974: Según documentación incuatada a Jorge Aníbal CELA RAVERA, el titular figura en una nómina de cotizantes del P.D.C., correspondiente a la cobranza de la Zona "C". Abonando una cuota de $ 300.oo.-Eval.A-1.- Indica (1) y (2).- (PE)

068919-C

P1

SERVICIO DE INFORMACION DE DEFENSA

Dep. 1

Confeccionado el 17 MAYO 1974

V A R I O S

FOTO

Apellidos CAUNA

Nombres Diego

Fecha de Nacimiento

Lugar de Nacimiento

Est. Civil

Cred Cívica Céd. Identidad

Otros Documentos

Ocupación Profesor

Padre

Madre

Domicilio Canelones 2635 Apto. 9 Ciudad

Otros datos

Imp. CHIESA Hnos. Ltda. 10.000 - 12 - 73

Fs 2

FICHA COMPLEMENTARIA

DOCUMENTO		068919 ANTECEDENTES
Fecha	Origen	
11-IX-73	Doc. 2 857	-Figura en una relación de nombres y direcciones incautada al ex-senador Enrique Erro y ex-senador Zelmar Michelini.- (UU)

SERVICIO DE INFORMACION DE DEFENSA
Dèp. 1

VARIOS

Ficha confeccionada el día 27/3/1973

068920-8 Confeccionado el .....

Apellidos GAUNA

Nombres Hector Darío

Fecha de Nacimiento 20 años de edad

Lugar de Nacimiento .....

Est. Civil Soltero

Cred. Civica ..... Céd. Identidad .....

Otros Documentos .....

Ocupación .....

FOTO

Padre .....

Madre .....

Domicilio ..... Ciudad .....

Otros datos .....

~~63262~~

CHIESA Hnos. Ltda - 8.000 - 3 - 72

Fb 2

FICHA COMPLEMENTARIA

DOCUMENTO		008920 ANTECEDENTES
Fecha	Origen	
3/9/1972	D.2827 J.P.M.	- Fué detenido en averiguación de sus actividades junto con otras personas al inspeccionarse la finca de Cno. Buffa 2478, permaneciendo en la D.N.I.I, donde se viene estudiando su posible vinculación con elementos sediciosos.-(C.C)
21/8/1972	D.2624 J.P.M.	- Luego de ser indagado fué dejado en libertad por Orden Superior (C.C)

FJ 1

JUNTA DE COMANDANTES EN JEFE

Dep. I Secc. I

Sub Secc. A/N

S. I. D. 068921-6

Ficha Nº ..... Confec. 14.8.81

GAUNA PEREDA — Apellidos

Héctor César — Nombres

DOCUMENTOS: C/C BDA 51690 (1) — Serie / Nº

C/I. 1.081.866 — Nº / Dpto.

OTROS DOC. ..... — Pasaporte / Lib. Enrol. / etc.

NACIMIENTO: 7.5.35 (2) — Fecha

Tacuarembó (3) — Lugar

DOMICILIO: Actual:Ruben Darío 2937 (4) — Calle / Nº

Anterior: Los Aromos Solar 7 (5) — Ciudad o Localidad

PROFESION U OCUPACION: Empleado (6)

LUGAR: CHIAPPE y Cía. (7) **CARGO:** .....

IDEOLOGIA POLITICA: Comunista (8) **CLASIFICACION:** .....

DATOS COMPLEMENTARIOS: ..... — Est. Civil / Conyuge / Hijos

Nombre de la Madre: Amalia Pereda (9)

Nombre del Padre : José Gauna (10) — Otros familiares

D2

Fecha	Documentos	068921 ANTECEDENTES A REGISTRAR
19/2/79	0274	-Afiliado al Partido Comunista con el N° 53984- (O.C.O.A).- MS),.-
18.8.81	6972	Indica del (1) al (10). (MS)

Imp. Nacional 716/79

088922-4

MINISTERIO DE DEFENSA NACIONAL
S. I. D.

Dep. 1 PE 51
Sub-Secc. A/N
Ficha Nº____ Confec. 10/4/73

GAUNA — Apellidos
Laureano Crecencio — Nombres

DOCUMENTOS: C/C.____ (Serie / Nro.) C/I.____ (Nro. / Dpto.)

OTROS DOC. ____ (Pasaporte / Lib. Enrol. / etc.)

NACIMIENTO: ____ (Fecha / Lugar)

DOMICILIO: ____ (Calle / Nro. / Teléf. / Ciudad o Localidad)

PROFESION U OCUPACION: ____

LUGAR: ____ CARGO: ____

IDEOLOGIA POLITICA: ____ CLASIFICACION: ____

DATOS COMPLEMENTARIOS: ____ (Est. Civil / Cónyuge / Hijos)

____ (Otros familiares)

Fo 2

068922

Fecha	Documentos	ANTECEDENTES A REGISTRAR
5/4/973	D. 674	-Es liberado el 4/6/972 del Reg.C.7.De acuerdo a lo dispuesto por el Jefe del Reg.C.7ñ-(J).-

Ficha confeccionada el 12/VII/73

MINISTERIO DE DEFENSA NACIONAL

S. I. D. 008923-2

Dep. 1 E 81 Sec. 1

Sub-Secc. A/N

Ficha Nº____ Confec.____

(1) (a)"Leticia"

GAUNA AZZIZ — María Graciela

Apellidos — Nombres

DOCUMENTOS: C/C.____ Serie Nro. C/I 24.002(Durazno)(2) Nro. Dpto. Imp.Dig.V.2242 (3)

OTROS DOC.____ Pasaporte Lib. Enrol. etc.

NACIMIENTO:____ Fecha Lugar

DOMICILIO: ~~19 de abril y Aparicio Saravia (Durazno)~~ Calle Nro. Telef. Ciudad o Localidad

PROFESION U OCUPACION: Estudiante de preparatorios en el Liceo Dr.Miguel C.Rubino de Durazno(4)

LUGAR:____ CARGO:____

IDEOLOGIA POLITICA:____ CLASIFICACION: PCR(5)

DATOS COMPLEMENTARIOS:____ Est. Civil Cónyuge ~~1'222'~~ Hijos

Cab.Castaños oscuros,Cutis trigueño,Esta.1.68 ts.Complexión fuerte(6)

Otros familiares

Fecha	Documentos	068923 ANTECEDENTES A REGISTRAR
13/VI/73	1272	-Fue detenida mediante allanamiento realizado en su domicilio,el dia 24 de mayo ppdo.El dia 26 del mismo,fue internada en el H.C.FF.AA.-(D)
11.7.73	Cdo.FF.CC Nro.868	-Fue detenido junto a otros extremistas en la Ciudad de Durazno,al comprobársele su vinculación con el movimiento extremista ha sido puesto a disposición de la Justicia Militar competente.Era encargada de la planificación de actividades gremiales y estudiantes,efectuaba reuniones en el Liceo "Dr.Miguel C.Rubino" y en la chacra de FERNANDEZ MENDIETA, ubicada en Km.187 de la Ruta 5, con la finalidad de lograr la paralización del País y posteriormente mediante la lucha armada.Fue reclutado por CORTAZZO VIDAURRETA Daniel Alberto.-Indica (2) (00)
30/11/73	D. 4088 P.P.I.	- El día 17/X/73 solicita para trasladarse a "Sarandí del Río Negro" (Libertad Vigilada).(GG).-
15/I/74	3093	- El día 24/set.ppdo.,solicita para viajar a Montevideo por el plazo de 24 horas.-(D)
9.5.83.	26057/63[illegible] 634	- 1971/1978:En información referente al P.C.R. obtenida por elDepto.III/S.I.D. en éste período se establece:que integra el M.I.R. o,P.C.R. habiendo sido reclutada por Daniel Alberto CORTAZZO VIDAURRETA en el mes de julio de1972.Integra un Equipo conjuntamente con:José Domingo CARBALLIDO ACOSTA,Ubaldo LANE FERNANDEZ,Oscar Felipe FERNANDEZ MENDIETA y Daniel CORTAZZO. /////

FECHA	DOCUMENTOS	ANTECEDENTES A REGISTRAR 068923 F3
		GAUNA AZZIZ María Graciela
	///...	Las reuniones las efectuaban en los domicilios de los antes citados. -Integraba un grupo junto con UBAL LANE al cual se le asigna la misión de trabajar en el Liceo "Dr. Miguel C.Rubino" y preparatorios tratando de movilizar al gremio estudiantil. -Realiza conjuntamente con el antes mencionado un "Contacto" en C.Montevideo con HECTOR GIORDANO, actualmente requerido, en el hall de la Universidad donde recibe directivas. -Detp.E-II:Daniel A.CORTAZZO declara en Actas:que la causante fue reclutada por UBAL LANE. Evaluación:a-2.(KE)Indica del (2) al (6)
12.05.83	24862/83	-08.03.83-Figura en una relación procedente de la P.M.E. de liberados por la Justicia Militar en el período comprendido desde 1972 al 31.08.80.Detenido el 24.05.73, liberado el 21.09.73.-EVAL:A-1 (Q)

FJ 1

JUNTA DE COMANDANTES EN JEFE
S. I. D.

"INTINACIONAL"

068924-0

Dep. 1 Secc. 1

Sub. Secc. A/N

Ficha N.º ..... Confec. 10/2/83

GAUNA (1) Osirys Luis

Apellidos Nombres

DOCUMENTOS: C/C BMA 12.531 C/I. 658.222 (2)

Serie N.º N.º Dpto.

OTROS DOC.

Pasaporte Lib. Enrol. etc.

NACIMIENTO: 37 años en 1970 - 20/12/932 (3) Montevideo (4)

Fecha Lugar

DOMICILIO: Fomento 1673 Bis Apto.2 - Gustavo Gallinal No.2213 (5)

Calle N.º Teléf. Ciudad o Localidad

PROFESION U OCUPACION: Mecánico

LUGAR: Dirección Nal.de Aduanas (6) CARGO:

IDEOLOGIA POLITICA: Comunista (7) CLASIFICACION:

DATOS COMPLEMENTARIOS: Casado (8)

Est.Civil Cónyuge Hijos

Hijo de: María Lidia (9)

Otros familiares

~~100026~~ 6

F2

Fecha	Documentos	068924 ANTECEDENTES A REGISTRAR
19/2/79	0274	30/9/970: En la fecha Afiliado al Partido Comunista con el No.48.656, según material incautado por DOSA en Feb/76 "Operación Morgan", militando en la Agrupación "Varadero", Secc. "Puerto", siendo presentado para su Afiliación por Raúl C. RUIZ y Hugo ROSSI. EVALUACIÓN: A-1.-(RJ)
10/12/82 No.413/82 INGRESO DE MONTEVIDEO.-	C.H.C.P. Secc.13a.	31/1/83: En la fecha se contestó dicha constancia a nombre del causante para su Ingreso en el S.O.D.R.E..- Indica del (1) al (9).- (RJ)

068925-7

TS 1

JUNTA DE COMANDANTES EN JEFE

S. I. D.

Dep. I Secc. I

Sub Secc. A/N

Ficha Nro. _____ Confec._____

GAUNA DE CORREA (Apellidos) Rufina (Nombres)

DOCUMENTOS: C/C TCG 1301 (Serie / Nro.) C/I. _____ (Nro. / Dpto.)

OTROS DOC. _____ (Pasaporte / Lib. Enrol: / etc.)

NACIMIENTO: _____ (Fecha / Lugar)

DOMICILIO: _____ (Calle / Nro. / Teléf. / Ciudad o Localidad)

PROFESION U OCUPACION: _____

LUGAR: _____ CARGO: _____

IDEOLOGIA POLITICA: _____ CLASIFICACION: _____

DATOS COMPLEMENTARIOS: _____ (Est. Civil / ~~Conyuge~~ / Hijos)

Otros familiares

Fs 2

Fecha	Documentos	068925 ANTECEDENTES A REGISTRAR
07.11.78 Dec.1513		-- Delegado de Mesa por las listas:1001-2001 , en las elecciones nacionales del año 1971 por el Departamento de Montevideo .- Circuito N° 2081 (Inf. Corte Electoral).- (Pág. N° 0314) (J)

FS 1
709

SERVICIO DE INFORMACION DE DEFENSA
Dep. I

Sección .....

MINISTERIO DE DEFENSA NACIONAL
SERVICIO DE INFORMACION DE DEFENSA
M/F

Ficha Nº confeccionada el 22-IV-966.

I 068926-5

FOTO

Apellidos GAUNER

Nombres Hildegard

Fecha de Nacimiento: .....

Lugar de Nacimiento: .....

Cred. Cív.: ..... Ced. Identidad: .....

Prontuario: ..... F. Censal: .....

Padre: .....

Madre: .....

Domicilio: Avda.Brasil 2623 Ap.801 Ciudad: Montevideo

Otros datos (Documentos y señas personales) .....

~~83263~~

Fs 2.

FICHA COMPLEMENTARIA

Documento			068926 ANTECEDENTES
Nº	Fecha	Origen	
	1965	77/149	-Recibe correspondencia desde Rusia.Domicilio:Avda. Brasil 2623 Ap.801,Montevideo.

F-1

068927-3

JUNTA DE COMANDANTES EN JEFE

S. I. D.

Dep. I Sec. I

Sub Secc. A/N

Ficha Nro. ____ Confec. 1-6-78

GAUTA (5) SANDOVAL (7) Alberto Francisco

Apellidos Nombres

2.802.241-2 (8)

DOCUMENTOS: C/C L.A.A. 10152 C/I. 19.777 (1)

Serie Nro. Nro. Dpto.

OTROS DOC. _____

Pasaporte Lib. Enrol. etc.

NACIMIENTO: 32años (en 1959) 21.5.27 Río Negro(9)

Fecha Lugar

DOMICILIO: Viviendas Exodo de Artigas No. 42 (1982)(10) Tala y Jacaranda(2) Rio Negro

Calle Nro. Teléf. Ciudad o Localidad

Ejido Chacras (F. Bentos) (1959) (6)

PROFESION U OCUPACION: Jornalero Jubilado(1982) (11)

LUGAR: Puerto (3) CARGO: _____

IDEOLOGIA POLITICA: comunista (13) pasivo (14) CLASIFICACION: _____

DATOS COMPLEMENTARIOS: Casado (12)

Est. Civil Conyuge Hijos

Otros familiares

F2

Fecha	Documentos	068927 ANTECEDENTES A REGISTRAR
4-6-76	D.0774	Afiliado al Partido Comunista con el Nº 10093, fecha de ingreso 5-8-59, Secc. F. Bentos. Eval: B-1. (V)
26.7.78	D. 866	-Indica lo mismo que el Documento anterior.- Eval: A-1 (M) Indica del (1) al (4).- 14.11.78- Dato extraído del Registro Cívico Nacional año (1971).-Indica (5).- (Se registra GAUTAS, Alberto Fco.)
19.2.79	0274	-Idem anotación anterior, según material incautado por O.C.O.A. en Feb./76, "Operación Morgan". EVAL. A-1 Ind.(6)
22.9.82	19678	- Idem anotación de fecha 5.8.59. 25.10.80- La Prefectura del Puerto de Fray Bentos, por T.I. No. 30/80, informa a la Jefatura de Policía de Río Negro, que los Servicios de Estiba, de acuerdo a Of.548/80 DEL COSENA, se decretó el cese del causante.
13.9.82	19034	Figura en el 34 lugar de la lista LAH del Partido Nacional Agrupación Mov. Renovador Blanco Dpto. de Río Negro como candidato para integrar los Deliberantes Departamentales y Convenciones Nacionales en las Elecciones internas de los PP.PP. del 28 de Noviembre de 1982. (C Ind.(7)a (12)

...///

F53

FECHA	DOCUMENTOS	ANTECEDENTES A REGISTRAR 068027 GAUTA SANDOVAL Alberto Francisco
16.10.82	///...	Por Oficio Nº. 900 /82 el S.I.D. comunica a la Corte Electora que de acuerdo a las disposiciones en vigencia, el causant se halla inhabilitado para integrar la mencionada lista.- La causa que motivó su inhabilitación fué: Afiliado al Partido Comunista.(C)
30.10.82	D.21750	**- Actividades relacionadas con el Gobierno: Contrario.-** **- Actitud relacionada con las FF*AA*: Contrario.-** **- Indica (13) y (14).- Eval.A-1 (Y)**

FECHA	DOCUMENTOS	068927 ANTECEDENTES A REGISTRAR	Fs. 4

068927 10 SET. 1976

J. C. J.

Dpto. 1

Apellidos GAUTA

Nombres Francisco

Documentos: C.C.LAA10152-32 años(1959)-Jorn.Portuario-Af. al P.C. Nº 10093-

Ant, Secc: A ☐ B ☐ C ☐ D ☐ E ☐ G ☐ V ☐

Secreto

068927 G6

ANTECEDENTES

Doc. 0001 de fecha 8.1.76 -gg-Cv.:R-2.-

068928-1

MINISTERIO DE DEFENSA NACIONAL
S. I. D.

Dep. 1 Sec. 1
Sub-Secc. A/N
Ficha Nº_____ Confec 30/3/973

PE 1

GAUTHIER CAIRUA de CHARBONIER — Clotilde Luisa
Apellidos — Nombres

DOCUMENTOS: C/C._____ C/I._____
Serie Nro. Nro. Dpto.

OTROS DOC. _____
Pasaporte Lib. Enrol. etc.

NACIMIENTO: _____
Fecha Lugar

DOMICILIO: _____
Calle Nro. Teléf. Ciudad o Localidad

PROFESION U OCUPACION: _____

LUGAR: _____ CARGO: _____

IDEOLOGIA POLITICA: _____ CLASIFICACION: _____

DATOS COMPLEMENTARIOS: _____
Est. Civil Cónyuge Hijos

Otros familiares

F 2

Fecha	Documentos	068928 ANTECEDENTES A REGISTRAR
26/6/972	D.1679	-El día 5 del Cte. fué detenida en Dolores junto a su esposo WILLIAM CHARBONIER PLANCHON, por presunta actividad sedicíosa.Fue posteriormente puesta en libertad al comprobar su desvinculación a la misma.J.

068929-9

MINISTERIO DE DEFENSA NACIONAL
S. I. D.

Dep. I Secc. [redacted] 8/8/72.

Ficha Nro. ..... Confec. .....

PEYROT (2)
GAUTHIER de IBARGUREN — Nora Reina (1)
Apellidos — Nombres

Alías "Raquel"

DOCUMENTOS: C/C. ..... C/I. 30.274 (3)
Serie — Nro. — Nro. — Dpto.

OTROS DOC. Registro fotografico Nº I.22.298 (4)
Pasaporte — Lib. Enrol. — etc.

NACIMIENTO: 12-9-949 — 1a.Sección Judicial de R.Negro (5)
Fecha — Lugar

DOMICILIO: .....
Calle — Nro. — Teléf. — Ciudad o Localidad

PROFESION U OCUPACION: .....

LUGAR: ..... CARGO: [redacted]

IDEOLOGIA POLITICA: ..... CLASIFICACION: M.L.N.(T)(7)

DATOS COMPLEMENTARIOS: Casada con Sedicioso Juan Carlos IBARGUREN ALZAIBAR
Est. Civil — Conyuge — Hijos

Padre:Daniel (F) Madre:Reina Angelica ,Fórmula Dactiloscópica Serie E.2333
Sección I.3242(6)
Otros familiares

Fs.2

Fecha	Documentos	068929 ANTECEDENTES A REGISTRAR
30/6/72. 10/7/72 22.9.72 SUMI 207	Doc.1994. Doc 2004 3113	Se requiere su captura por sabérsele vinculada a la organización extremista M.L.N.(Tupamaros),actuando en dicho grupo clandestino bajo el alías de "Raquel".(BB).(DD) Requerida Nº 320 (CC)
10/X/72	D.3449 PEI RM3	- Integra un Grupo de Información, Prensa y Propaganda.- (GG).-
8/3/74	D.0386	Detenida, encontrándose en el Batallón de Inf.Nº8 de la R.M. 3.- (J).-
25.5.76 Inf.DNII	D.0720	- Según informe de la DNII de fecha 24.5.76, la causante fué capturada en Buenos Aires.- (SS) EVAL: A - 2.-(KK)
2-10-78	Doc.1265	-Indica:del (1) al (6)
19/4/83	25365/1258	.-1971/1978.En información referente al "M.L.N.", obtenida por el Dpto.III/S.I.D., en éste período, se establece: Indica Idem Doc.1994/72, última parte. EVAL.A-2 (TL) Aporta (7).-
7/4/84	11041 / 82 PAG. 2198	- POSEE ANTECEDENTES EN EL CO.NA.E - EVAL - A - 1. (D) INDICA ( ) ( ) ( )

~~GAUTHIER PEYROT de IBARGUREN. Nora Reina~~

FECHA	DOCUMENTOS	68929 ANTECEDENTES A REGISTRAR 1-3
10.4.84	8402451/001	4.11.72: Se establece que Roberto DOMINGUEZ, residente en Bs.As., recibiría correspondencia procedente de Fray Bentos, siendo el "correo" entre la causante y el requerido Luis María MARTINEZ PEREZ y sus familiares en esa ciudad. 26.9.72. Junto con Luis María MARTINEZ PEREZ, se habrían refugiado en Chile. 1.10.72: Se establece que el requerido Luis M. MARNEZ PEREZ, es asiduo concurrente al domicilio de la causante. Eval.A-1 (SI)

SERVICIO DE INFORMACION DE DEFENSA
Dep. 1

068930-7

F.1

Confeccionado el 17.1.73

V A R I O S

FOTO

Apellidos GAVA

Nombres Gloria

Fecha de Nacimiento

Lugar de Nacimiento

Est. Civil

Cred. Civica Céd. Identidad

Otros Documentos

Ocupación

Padre

Madre

Domicilio Ciudad

Otros datos

Imp. CHIESA Hnos. Ltda. 4.000 - 11 - 72

FICHA COMPLEMENTARIA

DOCUMENTO		06893 ANTECEDENTES
Fecha	Origen	
1971.	Lista 988 PDC F.A	-Candidato como 2 suplente del 14 titular a la Junta Departamental por el dpto. de Maldonado sub lema Unidad Frentista.(85)

068931-5 G 1

JUNTA DE COMANDANTES EN JEFE

S. I. D.

Dep. I Secc. I

Sub Secc. A/N

Ficha Nro. ____ Confec.____

GAVAGNI LIBERGI — Susana Elba

Apellidos — Nombres

DOCUMENTOS: C/C BCA 27588 C/I. _____

Serie Nro. Nro. Dpto.

OTROS DOC. _____

Pasaporte Lib. Enrol. etc.

NACIMIENTO: _____

Fecha Lugar

DOMICILIO: _____

Calle Nro. Teléf. Ciudad o Localidad

PROFESION U OCUPACION: _____

LUGAR: _____ CARGO: _____

IDEOLOGIA POLITICA: _____ CLASIFICACION: _____

DATOS COMPLEMENTARIOS: _____

Est. Civil ~~[illegible]~~ Cónyuge Hijos

Otros familiares

62

Fecha	Documentos	068931 ANTECEDENTES A REGISTRAR
07.11.78 Doc.1513		-- Delegado de Mesa por las listas :90-190-871-2871 , en las elecciones nacionales del año 1971 por el Departamento de Montevideo .- Circuito N° 1070 (Inf. Corte Electoral).- (Pág. N° 0314) (J)

[illegible]CIO DE INTELIGENCIA
División I
(Seguridad)

MINISTERIO DE DEFENSA NACIONAL
SERVICIO DE [illegible]
068932-3

Sección A
Act. [illegible] Nac.
Ficha N.º [illegible]

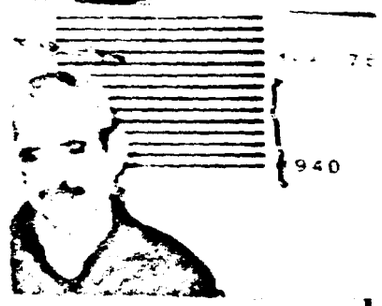

Nombres y Apellidos: GAVAGNIN FALCON, Angel Emilio

Fecha de Nacimiento: 7 de abril de 1919.-

Lugar de Nacimiento: 14a.Sec.Jud.Dpto.de Montevideo.-
(País - Ciudad o Localidad - etc)

Cred. Civ.: Serie BUA N.º 11511 Ced. Identidad: 420.167

Otros documentos: (3) (1983)(4)
o E. Romero 422 (Pasaporte - Libreta Enrolam. - etc.)

Domicilio: Montevideo, calle Jackson No.930, Ap.13.-
(Ciudad o localidad) (Calle) (N.o) (Telef.)

Filiación
- Edad Aparente ..... Color del Cutis .....
- Color del Cabello ..... Estatura Aproximada .....
- Complexión ..... Aspecto Social .....
- Señas particulares .....

~~[illegible]~~6

Ficha confeccionada en MONTEVIDEO el Octubre 23, 1950.-

068932

ACTIVIDADES

(1) Laborales: Profesión Obr.Construc. Lugar de trabajo .....

Cargo ..... Antigüedad .....

Otras Actividades Soldado de Reserva (CGIOR).-

(2) Políticas: Ideología COMUNISTA Actuación MILITANTE ACTIVO

Antecedentes .....

Antecedentes familiares .....

(3) Sociales: Estado Civil Casado (1) Religión ..... Figuración .....

Grado Instrucción ..... Lugares que frecuenta .....

(4) Económicas: Situación ..... Capital aprox. ..... Vehículo ..... marca y N.o

Otros datos .....

Datos Complementarios .....

Apreciación Personal Gral. .....

ANGEL EMILIO — FICHA COMPLEMENTARIA — GAVAGNIN FALCON.- F3

Documento		068932 Antecedentes
Fecha	Origen	
23.X.950.-	Inf. CGIOR.-	-Soldado de Reserva.- Sindicado como comunista activo.-
10.V.962.-	"El Popular".-	-Informa que su domicilio fué asaltado por "bandas fascistas" con la complicidad de la Policía.- Militante del partido comunista.- El diario comunista sostiene la tesis que el móvil del robo fué sustraer libros, diarios y documentos del causante, relacionados con su filiación y militancia comunista, cosa que los asaltantes hicieron, agrega el diario.-
22.Ag.963.-	"El Popular".	-Militante del Partido Comunista.- La Dirección y el personal de este diario lo citan como tal al participar e invitar al acto del sepelio del señor padre del causante.-
5/VII/965	n 75/1160 EL POPULAR	-Hizo uso de la palabra en el acto inaugural del Comité "Parque Rodó" del FIDEL.-
1-IX-965	75-860 Rodó	-En el Diario "EL POPULAR" de la fecha aparece un aviso mortuorio con motivo del deceso de "Felipa Falcon de Cavagnin", donde se invita a participar de dicho deceso por parte de la "Agrupación Parque del Partido Comunista" por ser la madre de su compañero .En el mismo diario se invita a participar del deceso de referencia por parte del Partido Comunista.-

FICHA COMPLEMENTARIA

Documento		068932 Antecedentes FH
Fecha	Origen	
2-IX-965	75-1316	-En el Diario "EL POPULAR" de la fecha con motivo del deceso de la madre del reseñado aparece una nota de referencia por ser este compañero de tarea en el mismo Diario.-
27/9/1970.- Archivo. 1972.-	75-667	-Obrero de la Construcción y Miembre del Partido, Comunista.- Fué detenido por la Policía, y conducido a la Seccional Policial 10ª donde permaneció detenido du durante 28 horas, poeteriormente recuperó su libertad Es afiliado al Partido Comunista desde hace 32 años Activo militante dentro del gremio de la Construcción.- (PP)½-
15/III-76	D.0357	20/II/76-En el día de la fecha se dispuso su procesamiento por encontrarse incurso en el delito previsto en el Art.60(V) del C.P.M."Asociaciones subversivas".(P).-
27.7.76. J.I.5to.Turno.Of.No.410/976	Doc.0954.	- 19.5.76: De acuerdo a resolución No.413 del mencionado Juzgado se ha dispuesto elevar el sumario del mismo, al J.I. de 1era.Instancia de 1er.Turno

.../

J. C. J. -

Dpto. 1

068932 F7

Apellidos GAVAGNIN

Nombres Angel

Documentos: Af. al P.C.No.: 00173

Ant, Secc.	A	B	C	D	E	G	V
	X						

Secreto

068932 ANTECEDENTES

8.1.76 - Doc. 0001 - Eval. B - 2

Albañil

068933-1 Varios

Fs 1

JUNTA DE COMANDANTES EN JEFE

S. I. D.

Dep. I Secc. I

Sub Secc. [redacted]

Ficha Nº ..... Confec. .....

[illegible] [illegible]

Apellidos Nombres

DOCUMENTOS: C/C AQB. 4991. C/I. .....

Serie Nº Nº Dpto.

OTROS DOC. .....

Pasaporte Lib. Enrol. etc.

NACIMIENTO: .....

Fecha Lugar

DOMICILIO: Emilio Romero 234 [illegible]

Calle Nº Teléf. Ciudad o Localidad

PROFESION U OCUPACION: .....

LUGAR: ..... CARGO: .....

IDEOLOGIA POLITICA: ..... CLASIFICACION: .....

DATOS COMPLEMENTARIOS: .....

Cónyuge Est. Civil Hijos

~~03265~~

.....

Otros familiares

882

Fecha	Documentos	068933 ANTECEDENTES A REGISTRAR
01-04-81	Doc.2334/ Pag. 008	-Se establece que el causante recibe por intermedio del Banco de la Nación Argentina, giro bimensual desde el exterior procedente de C.I.O.S.L. (Confederación Internacional de Organizaciones Sindicales Libres). El dinero de referencia es para la ayuda de Sindicalistas detenidos. (J).
19.2.79.	D.0274	- Afiliada al Partido Comunista con el No.64579, según documentación incautada por O.C.O.A. en febrero de 1976.- EVAL: A - 1. (SS)-
29.11.82	....	-Se hizo Memo (A) No.2759/82 para el E.M.R.No.1.- (SS)-
2.I.979	D.2401	- Delegada de Mesa en las elecciones del año 1966 por Partidos de Izquierda, listas 1001, 2001, 3001, 4001, Circuito No.376, por el departamento de Montevideo.- (SS)- EVAL: A - 1.

F1

SERVICIO DE INTELIGENCIA
División I
(Seguridad)

MINISTERIO DE DEFENSA NACIONAL
SERVICIO DE INFORMACION DE DEFENSA
M/F
068934-9

Sección «A»
Act. Ant. Nac.
Ficha N.º ~~0405~~

Nombres y Apellidos: GAVAGNIN de FERNANDEZ, Luz.-

Fecha de Nacimiento:

Lugar de Nacimiento:
(País - Ciudad o Localidad - etc.)

Cred. Civ.: Serie ..... N.º ..... Ced. Identidad:

Otros documentos:
(Pasaporte - Libreta Enrolam. - etc.)

Foto

Domicilio:
(Ciudad o Localidad) (Calle) (N.º) (Telef.)

Filiación
- Edad Aparente ..... Color del Cutis
- Color del Cabello ..... Estatura Aproximada
- Complexión ..... Aspecto Social
- Señas particulares

Ficha confeccionada en Montevideo, ~~6228~~ el Enero de 1962.-

068934 R2

ACTIVIDADES

(1) Laborales: Profesión ..... Lugar de trabajo .....

Cargo ..... Antigüedad .....

Otras Actividades .....

.....

(2) Políticas: Ideología Castrista.- Actuación .....

Antecedentes .....

Antecedentes familiares .....

(3) Sociales: Estado Civil ..... Religión ..... Figuración .....

Grado Instrucción ..... Lugares que frecuenta .....

(4) Económicas: Situación ..... Capital aprox. ..... Vehículo .....
marca y N:o

Otros datos .....

Datos Complementarios .....

Apreciación Personal Gral. .....

.....

.....

CAVAGNIN de FERNANDEZ, **FICHA COMPLEMENTARIA** Luz.- 53

Documento		068934 Antecedentes
Fecha	**Origen**	
1)24-II-961	-Inf. Semanario Marcha.-	1) Adherente del Centro Cultural de Apoyo a la Revolución Cubana, de Malvín y Punta Gorda.-
19/12/78	DNII	-Se contestó C.N.C.F. Nº 1599/78 SECC: 7a. MESC. a nombre de CAVAGNIN GILENTE de CALLEGTI, Luz.-)(U)

SERVICIO DE INTELIGENCIA
División I
(Seguridad)

MINISTERIO DE DEFENSA NACIONAL
SERVICIO DE INTELIGENCIA DE DEFENSA
M/F
I. 068935-6

Sección A.
Act. Ant. Nac.
Ficha N. [redacted]

Nombres y Apellidos: GAVAGNIN FALCON, Ruben

Foto

Fecha de Nacimiento:

Lugar de Nacimiento:
(País - Ciudad o Localidad - etc.)

Cred. Civ.: Serie N.º Ced. Identidad:

Otros documentos:
(Pasaporte - Libreta Enrolam. - etc.)

Domicilio:
(Ciudad o Localidad) (Calle) (N.º) (Telef.)

Filiación

Edad Aparente Color del Cutis

Color del Cabello Estatura Aproximada

Complexión Aspecto Social

Señas particulares

Ficha confeccionada en MONTEVIDEO el agosto 22 de 1963.-

068935

ACTIVIDADES

(1) Laborales: Profesión ..... Lugar de trabajo .....

Cargo ..... Antigüedad .....

Otras Actividades .....

(2) Políticas: Ideología **COMUNISTA** ..... Actuación .....

Antecedentes .....

Antecedentes familiares **Angel Emilio (Hno.)** .....

(3) Sociales: Estado Civil ..... Religión ..... Figuración .....

Grado Instrucción ..... Lugares que frecuenta .....

(4) Económicas: Situación ..... Capital aprox. ..... Vehículo .....
marca y N.o

Otros datos .....

Datos Complementarios .....

Apreciación Personal Gral. .....

ANGEL EMILIO FICHA COMPLEMENTARIA GAVAGNIN FALCON FE 3

Documento		068935 Antecedentes
Fecha	Origen	
22.Ag.963.-	"El Popular".	-Miembro de la Agrupación "Victoria" del Partido Comunista.- Citado como tal en este diario al participar e invitar al sepelio de su padre, fallecido el día de ayer.-
1-IX-965	75-860	-En el Diario "EL POPULAR",de la fecha aparece un aviso mortuorio con motivo del deceso de "Felipa Gavagnin",donde se invita a participar de dicho deceso por parte de la "Agrupación Parque Rodó" del Partido Comunista",por ser la madre de su compañero .En el mismo diario se invita a participar del deceso de referencia,por parte del Partido Comunista.-

FICHA COMPLEMENTARIA

Documento		068935 Antecedentes
Fecha	Origen	

J. C. J. 068935 10 SET. 1976
Dpto. 1

Apellidos GAVAGNIN

Nombres Ruben

Documentos: C.C.BNA4084-44 años(1966)-Dom:Laguarida 52-Cabotaje-Af. al P.C. Nº 25925-

Ant, Secc: A ☐ B ☐ C ☐ D ☐ E ☐ G ☐ V ☐

Secreto

ANTECEDENTES 068935 FS

Dec. 0001 de fecha 8.1.76 -qq-Ev.:B-2.-

~~[illegible]~~

NOMBRE GAVARA VIERA, MIGUEL 068936-4 No. 21-493-8

FECHA	ORIGEN	ANTECEDENTES
		Unificado con 215493-8 (SI)

MINISTERIO DE DEFENSA NACIONAL 068937-2 Dep. I Sec. I F1

S. I. D.

Sub - Secc. C/G.

Ficha Nro. ____ Confec. 29/7/74

GAVARONE Alberto

Apellidos Nombres

DOCUMENTOS: C/C. _____ C/I. _____

Serie Nro. Nro. Dpto.

OTROS DOC. _____

Pasaporte Lib. Enrol. etc.

NACIMIENTO: _____

Fecha Lugar

DOMICILIO: _____ SORIANO

Calle Nro. Teléf. Ciudad o Localidad

PROFESION U OCUPACION: Abogado

LUGAR: _____ CARGO: _____

IDEOLOGIA POLITICA: _____ CLASIFICACION: _____

DATOS COMPLEMENTARIOS: _____

Est. Civil Cónyuge Hijos

~~28026~~

Otros familiares

Fecha	Documentos	068937 ANTECEDENTES A REGISTRAR F2
[illegible]/74	Exp.1442	6to. titular a la Junta Dptal. por la lista 105 de U.F.Aldunate en las elecciones del 71.-Tiene un escritorio de negocios rurales y venta de propiedades conjuntamente con el Dr.H.IMAS.Fue designado por la Suprema Corte de Justicia,como Defensor de Oficio por el año 1974.-(II)

SERVICIO DE INTELIGENCIA

068938-0

- VARIOS ANTECEDENTES NEGATIVOS.-

Fecha : Montevideo, 22 de Julio de 1954.-

Ficha Nº. 578

FOTO

Nombre : GAVARREL, Leon Omar.- (r.g.).-

Nacionalidad

Profesión o actividad

Lugar de nacimiento

Documentos que posee

Domicilio : Vazquez Nº 1639.- Teléf.

FILIACION

Edad aparente color del

cutis de los cabellos

estatura aspecto social

señas particulares

MINISTERIO DE DEFENSA NACIONAL
SERVICIO DE INFORMACION DE DEFENSA
M/F

I. V. 0202-5835

~~63267~~

068938

82

Fecha	Contenido
1) 19-VII-954	.-Jef. de Pol. de Mdee..-

Lugares donde frecuenta .....

..... afiliado a .....

..... actividad política y donde actúa

.....

Antecedentes policiales .....

..... vehículos que posee o que guía

..... nombre y número de

personas que forman su familia .....

.....

.....

DATOS COMPLEMENTARIOS

1) Está relacionado con el Movimiento Revolucionario " La Escoba ".-(r.g.)

.....

.....

.....

.....

1:00 - 19-I-54

SERVICIO DE INTELIGENCIA

068839-8

FOTO

- VARIOS ANTECEDENTES NEGATIVOS.- Fdo

Fecha: Montevideo, 23 de Junio de 1954.-

Ficha Nº. 421.-

Nombre: GAVARRET SORIA, Armando Felipe.-(r.g.).

Nacionalidad : Oriental.-

Profesión o actividad Jornalero.;

Lugar de nacimiento

Documentos que posee

Domicilio : Napoles Nº 3416.- Teléf.

F I L I A C I O N

Edad aparente 31 año.- color del

cutis de los cabellos

estatura aspecto social

señas particulares

MINISTERIO DE DEFENSA NACIONAL
SERVICIO DE INFORMACION DE DEFENSA
M / F

F.V.0202-

068939

52

	Fecha	Contenido
1)	12-IV-954	.-Carp.Escoba I-A-4-Ast. 6.-

Lugares donde frecuenta .....

..... afiliado a .....

..... actividad política y donde actúa

.....

Antecedentes policiales .....

..... vehículos que posee o que guía

..... nombre y número de

personas que forman su familia .....

.....

.....

DATOS COMPLEMENTARIOS

1) Fué detenido y procesado el 11-IV-954.-(r.g.).-

2) Ver :Carpeta-G-1-Ficha-G A V-01-(Peronismo)

.....

.....

.....

1200 - 19-I-54

SERVICIO DE INTELIGENCIA

FOTO

- VARIOS ANTECEDENTES NEGATIVOS.- 96

Fecha: Montevideo, 22 de Julio de 1954.-

068940-6

Ficha Nº. 5750

Nombre: GAVARRET, Esteban.- (r.g.).-

Nacionalidad

Profesión o actividad

Lugar de nacimiento

Documentos que posee

Domicilio : Carlos Anaya 2726.- Teléf.

F I L I A C I O N

Edad aparente color del

cutis de los cabellos

estatura aspecto social

señas particulares

MINISTERIO DE DEFENSA NACIONAL
SERVICIO DE INFORMACION DE DEFENSA
M/F

I.V.0202-5837

~~63269~~

068940

BR

Fecha	Contenido
19-VII-954	.-Jef. de Pol. de Mdes..-

Lugares donde frecuenta .....

..... afiliado a .....

..... actividad política y donde actúa

.....

Antecedentes policiales .....

..... vehículos que posee o que guía

..... nombre y número de

personas que forman su familia .....

.....

.....

DATOS COMPLEMENTARIOS

1) Está relacionado con el Movimiento Revolucionario " La Escoba".-(r.g.).

.....

.....

.....

.....

1.00 - 19-I-54

FECHA	DOCUMENTOS	ANTECEDENTES A REGISTRAR
7/5/81 No.029/81 INGRESO -TREINTA Y T.	C.H.C.P. Secc.1ra.	-21/12/81: En la fecha se contestó dicha constancia a nombre de GAVARRET SORIA, Esteban , con las anctaciones anteriormente registradas, no pudiéndose establecer si las mismas le corresponden.-(BC).-

fs 3

068940

" VARIOS "

JUNTA DE COMANDANTES EN JEFE

S. I. D.

068941-4

Dep. I Secc. I

Sub Secc. A/N

Ficha Nº ..... Confec. 18/1/82

GAVARRET SORIA (Apellidos) ESTEBAN (Nombres)

DOCUMENTOS: C/C FAA 11.617 (Serie / Nº) C/I. 47.683 (Nº / Dpto.)

OTROS DOC. ..... (Pasaporte / Lib. Enrol. / etc.)

NACIMIENTO: 25/11/924 (Fecha) Treinta y Tres (Lugar)

DOMICILIO: Cuchilla Dionisio 11era. Sección Policial del Dpto. (Calle / Nº / Tel'f. / Ciudad o Localidad)

PROFESION U OCUPACION: Establecimiento de su señora en paraje Cuchilla Dionisio

LUGAR: ..... CARGO: .....

IDEOLOGIA POLITICA: ..... CLASIFICACION: .....

DATOS COMPLEMENTARIOS: Casado (Est. Civil) ..... (Cónyuge) ..... (Hijos)

Hijo de: León Pracedes y Juana (Otros familiares)

Fecha	Documentos	068941 ANTECEDENTES A REGISTRAR
7/5/81 Ne.029/81 INGRESO-TRENTA y T.	C.H.C.P. Seec.1ra.	-21/12/81: En la fecha se contestó dicha constancia a nombre del causante, con antecedentes que se registran a nombre de GAVARRET, Esteban, no pudiéndose establecer si los mismos le corresponden; para su Ingreso al M.T.O.P. (BC).-

SERVICIO DE INTELIGENCIA

FOTO

- VARIOS ANTECEDENTES NEGATIVOS.-

Fecha : Montevideo, 22 de Julio de 1954.-

Ficha Nº. 72 068942-2

Nombre: GAVARRET, Seria Henando.- (r.g.).-

Nacionalidad

Profesión o actividad

Lugar de nacimiento

Documentos que posee

Domicilio: Vazque 1639.- Teléf.

F I L I A C I O N

Edad aparente color del

cutis de los cabellos

estatura aspecto social

señas particulares

MINISTERIO DE DEFENSA NACIONAL
SERVICIO DE INFORMACION DE DEFENSA
VI / F
I V.0202-

~~53271~~

068942

F2

Fecha	Contenido
1) 19-VII-954.	Jef. de Pol. de Mdeo..-
2) 12-IV-54.	Inf.Carp."Escoba".-
3) 22-XI-56.	Inf."Escoba del Pueblo".-
4) 25-II-57.	Of.Bn.I.4 No. 302/957.-

Lugares donde frecuenta .....

..... afiliado a .....

..... actividad política y donde actúa .....

Antecedentes policiales .....

..... vehículos que posee o que guía .....

..... nombre y número de personas que forman su familia .....

DATOS COMPLEMENTARIOS

1) Está relacionado con el Movimiento Revolucionario " La Escoba ".-(r.g.
2) Fué detenido y procesado el 11-IV-954.-
3) Fué puesto en libertad, junto con ELISA NORINO CALDERON en el mes de Julio de 1956.-
Para el 7-XII-956, a las 20 y 30, en la esquina de Miguelete y Piedra

sigue..././/. 19-1-54

Fecha	Contenido

DATOS COMPLEMENTARIOS

///...

Alta, organizado por el MOVIMIENTO PROGRESISTA, se realizará un acto de desagravio para ~~ARMANDO GAVARRET, ELISA NORINO~~ CALDERON y OMAR DIAZ, los que harán uso de LA palabra.-

4) ~~Concurrió conjuntamente con los organizadores~~ al acto realizado en la fecha en Juan Lacaze.-

SERVICIO DE INTELIGENCIA
División I
(Seguridad)

MINISTERIO DE DEFENSA NACIONAL
SERVICIO DE INFORMACION DE DEFENSA
M/F
F. C 068943-0

Sección
Act. Ant. Nac.
Ficha N.º [redacted]

Nombres y Apellidos: **CAVAZZO** **Miguel Francisco**

Fecha de Nacimiento: .....

Lugar de Nacimiento: .....
(País - Ciudad o Localidad - etc.)

Cred. Civ.: Serie ..... N.º ..... Ced. Identidad: .....

Otros documentos: .....
(Pasaporte - Libreta Enrolam. - etc.)

Foto

Domicilio: **Paysandú**
(Ciudad o Localidad) (Calle) (N.º) (Telef.)

Filiación:
- Edad Aparente ..... Color del Cutis .....
- Color del Cabello ..... Estatura Aproximada .....
- Complexión ..... Aspecto Social .....
- Señas particulares .....
- .....

Ficha confeccionada en **Montevideo** el [illegible] **Octubre de 1965.-**

068943

ACTIVIDADES

(1) Laborales: Profesión ..... Lugar de trabajo .....

Cargo ..... Antigüedad .....

Otras Actividades .....

.....

(2) Políticas: Ideología Comunista ..... Actuación .....

Antecedentes .....

Antecedentes familiares .....

(3) Sociales: Estado Civil ..... Religión ..... Figuración .....

Grado Instrucción ..... Lugares que frecuenta .....

(4) Económicas: Situación ..... Capital aprox. ..... Vehículo .....
marca y N.o

Otros datos .....

Datos Complementarios .....

Apreciación Personal Gral. .....

.....

.....

GAVAZZO — FICHA COMPLEMENTARIA — Miguel Alfredo

Documento		068943 Antecedentes
Fecha	Origen	
16-IV-965	B-41-D-7.-	-Ideología :comunista.-

V.

FJ

JUNTA DE COMANDANTES EN JEFE

Dep. I Secc. I

S. I. D. 068944-8

Sub Secc. [redacted]

Ficha Nº ..... Confec. 03.7.81

GAVEL	Enrique
Apellidos	Nombres

DOCUMENTOS: C/C ..... (Serie ..... Nº .....) C/I. ..... (Nº ..... Dpto. .....)

OTROS DOC. ..... (Pasaporte ..... Lib. Enrol. ..... etc. .....)

NACIMIENTO: ..... (Fecha ..... Lugar .....)

DOMICILIO: ..... (Calle ..... Nº ..... Teléf. ..... Ciudad o Localidad .....)

PROFESION U OCUPACION: Sacerdote

LUGAR: ..... **CARGO:** .....

IDEOLOGIA POLITICA: ..... **CLASIFICACION:** .....

DATOS COMPLEMENTARIOS: ..... (Cónyuge ..... Est. Civil ~~63272~~ Hijos .....)

..... (Otros familiares .....)

62

Fecha	Documentos	068944 ANTECEDENTES A REGISTRAR
01.07.81	Doc.5361	-Se tomó conocimiento que en la Parroquia LOS VASCOS, situada en la calle Julio Herrera y Obes, el mencionado ofreció una misa por los desaparecidos. Se anunció que dichas misas se seguirán haciendo por todas las parroquias. El día que se ofició la misa matutina se volvió sobre el tema por la tarde. Eval.A-1.- (JJ)

Imp. Nacional 716/79

068945-5 61

SERVICIO DE INFORMACION DE DEFENSA

Dep. 1

Confeccionado el 03 OCT 1975

V A R I O S

FOTO

Apellidos GAVELIUTE

Nombres V.

Fecha de Nacimiento

Lugar de Nacimiento

Est. Civil

Cred Cívica Céd. Identidad

Otros Documentos

Ocupación

Padre

Madre

Domicilio P.Rico 4279 Ciudad Montevideo

Otros datos

Imp. CHIESA Hnos. Ltda. 10.000 - 12 - 73

62

FICHA COMPLEMENTARIA

DOCUMENTO		068945 ANTECEDENTES
Fecha	Origen	
20.9.75	D. 1720	Figura en una nómina de personas que reciben material literario de tendencia marxista.- Evaluación B-2.-(I).-

SERVICIO DE INFORMACION DE DEFENSA

Dep. 1

068946-3

E 1

Confeccionado el 27 MAR. 1976

VARIOS

FOTO

Apellidos CAVELLA

Nombres Renée

Fecha de Nacimiento

Lugar de Nacimiento

Est. Civil

Cred Cívica Céd. Identidad

Otros Documentos

Ocupación

Padre

Madre

Domicilio Ciudad Dpto. CANELONES

Otros datos

~~03273~~

Imp. CHIESA Hnos. Ltda. 10.000 - 12 - 73

62

FICHA COMPLEMENTARIA

DOCUMENTO		068946 ANTECEDENTES
Fecha	Origen	
1971	Lista 988 F.A. PDC	Figura en el 83o.lugar a la Junta Dptal.del Dpto. de Canelones Sub-Lema "Frente de Canelones", para las elecciones nacionales del año en curso.- (I)

SERVICIO DE INTELIGENCIA
MINISTERIO DE DEFENSA NACIONAL
SERVICIO DE INFORMACION DE DEFENSA

M / F

I.A.0117- [redacted]

068947-1

[redacted]

Fecha 5.V.948.

Ficha N.º 319 (Inf. Esc. M. Aer. Pando)

FOTO

Nombre GAVIANO DE ALONSO, Felicia.

Nacionalidad

Profesión o actividad

Lugar de nacimiento

Documentos que posee

Domicilio Pando. Teléf.

FILIACION

Edad aparente color del

cutis de los cabellos

estatura aspecto social

señas particulares

[redacted]

Fecha	Contenido
5.V.48	Inf.Esc.M.Aer. F.Ind.

068947

62

Lugares donde frecuenta

afiliado a COMUNISMO carnet 6648 actividad política y donde actúa

Antecedentes policiales

vehículos que posee o que guía

nombre y número de personas que forman su familia

DATOS COMPLEMENTARIOS

... DE INFORMACION ... [illegible]

I U 008948-9/3

Apellidos: GAVILAN

Nombres: Raimundo Firmo.-

Fecha de Nacimiento:

Lugar de Nacimiento:

Cred. Civ.: Ced. Identidad:

Prontuario: F. Conical:

Padre:

Madre:

Domicilio: Magallanes 1053 Ciudad: Montevideo.-

Otros datos (Documentos y señas personales)

~~03275~~

FICHA COMPLEMENTARIA

Documento			068948 Antecedentes
N°	Fecha	Origen	
[illegible]	24-V-965.		Suscritor de la revista "Tiempos Nuevos, que se le envía desde Moscú a Magallanes 1053, Montevideo.-

Ficha confeccionada el 22/III/72

F1

MINISTERIO DE DEFENSA NACIONAL

S. I. D. 068949-F "a" "GERUASIO" (10)

Dep. 1 Sec. 1

Sub - Secc. A/N

Ficha Nro. ..... Confec. .....

GAVILAN VIDAL (1) Julio Miguel (3)
Apellidos Nombres
o Manuel (4)

DOCUMENTOS: C/C. MDE-908 (6) C/I 37123. (5) Colonia
Serie Nro. Nro. Dpto

OTROS DOC. .....
Pasaporte Lib. Enrol. etc.

NACIMIENTO: .....
Fecha Lugar

DOMICILIO: Cañada Nieto Entre. 21 (2) CALLE ASENCIO 1668 (DOLORES) (9)
Calle Nro. Teléf. Ciudad o Localidad

PROFESION U OCUPACION: Hacendado (3)

LUGAR: ..... CARGO: .....

IDEOLOGIA POLITICA: ..... CLASIFICACION: .....

DATOS COMPLEMENTARIOS: Casado con Clara SOULEBET(7) ~~1/2027~~
Est. Civil Cónyuge Hijos

Hijo de: Antonia VIDAL(8)
Otros familiares

FL ..

068949

Fecha	Documentos	ANTECEDENTES A RECISTRAR
6/2/74	0493	-Se encuentra detenido enel Bn.I.Nº.4.Según sus declaracio - nes,manifiesta haber escuchado a través de terceros,que el dueño de la estación ESSO de C.Delcres,llevaba víveres al Espinillo cuando se encontraban allí clandestinos del MLN. Eval.B-2-(D)
26.3.74 Cdo. 1975	628	Procesado por la Justicia Militar por el delito de "Asociaciones Subversivas".- (DD) Indica ②
1/4/74	0668	Fue puesto a disposición de la Justicia Militar.(VV)
7/4/74	0776	Realizó un relevamiento de la Sede de la Prefectura Naval de Carmelo;le fue encargado por el sedicioso ANSELMO PEREDA (a) Marcos, que realizara dicho trabajo.Confeccionó un plano de la Prefectura que quedóen poder de VENTURA REBORI y PEREDA.(VV)
26.4.74.	0886.	- Indica 4 y 5. (Y)
20/V/977	D.0475 PME	-Figura en una nómina de privados de libertad en el Arsenal del Ejército al 6/Agosto/976.Lugar de Reclusión:E.M.R. No.1. Eval. A-1.(P).-
20.5.77	0475(B)PE	-Situación del mismo al 6.8.76:Det.1.2.74.Procesado.Eval.A-1 (P).-
7.11.77	D.1149	-Indica docl 0475. Procesado por el J.M.1a.I.3er.T. por el art. 60(V) CPM; 365 Inc. 12 C.P.C./ (U).

GAVILAN VIDAL JULIO MIGUEL

E3

068949

FECHA	DOCUMENTOS	ANTECEDENTES A REGISTRAR
22.4.81	3071 Pág. 22(46)	- Figura en una relación de Movimiento de Reclusos al 28.2.81.MOVIMIENTO:Condenado,FECHA:21.2.81,CAUSA:Libertad Definitiva,JUEZ:1a.I.3er.T.,FECHA DETENCION:01.02.74,ANTECEDENTES:Condenado el 01.11.79 a 7 años de Prisión.(OO)
16.02.82	D. 5757/ 74	-Figura en una relacion de la Corte Electoral, de ciudadanos inscriptos en el Registro Civico Nacional, que se encuentran comprendidos en el Art. 1, Literal "B" del Acto Institucional No. 4, con prohibicion de ejercer el derecho de voto. (Procesados por delitos de "Lesa Nación").EVALUACION A-1(VL) Indica (6) ( )
16.02.82	D.6004/81/ 26	-Se encuentra comprendido en el Art.1o. literal b) del Acto Institucional No.4,por haber sido procesado el 11/II/74 por los delitos previstos en. C.P.M. 60(V) C.P.O. 365 inc. 12 EVALUACION A-1 (LA)
27.7.82	17179	1.11.79 - Sentencia 2da.Instancia:7 años de Prisión y Libertad Defintiva el 1.2.81. 24.5.82 - Nuevo Procesamiento.CAUSA:Seispuntista:Art.60 (V),60(I)Nal.6º y 60(XII) del C.P.M.-JUEZ:J.M.I. 3er.T. Eval:A-1 (OO)
15.6.83	0663/80 pag.8	-15.6.80-Indica Idem Doc.0470/80, aportando No.Reeluso: 1459.Eval:A-1(M).-

FECHA	DOCUMENTOS	068949 ANTECEDENTES A REGISTRAR
4.1.83	D23460	Es mencionado en Acta Labrada de declaraciones e de Conrado Alceo GYURKOVITS HERBON del 8.5.1972.(Ver página 101). Eval.A-1.(ME)
9.5.83	24324/83	FECHA DE DETENIDO: 1.2.74, UNIDAD CAPTORA: En.I.4, CONDENADO 7años, FECHA DE LIBERTAD PROBABLE: 1.2.81, LIBERTAD DEFINITIVA:-Eval.A-1.-(FE)
30.4.83	0470/80 Pág. 7	1.10.80:Figura en una relación de reclusos del E.M.R.1,integrantes del denominado Movimiento "PUNTISTA".Recluso Nº 1459.Es visitado en el Establecimiento por su esposa,Clara SOUBELET,su madre,Antonia VIDAL y su cuñado Juvenal CAPELINO.-Eval:A_1(Indica 7 y 8)(AD)
12.5.83	24746/83	-03.03.83-Figura en una relación procedente de la P.M.E. de detenidos en el E.M.R.1.Detenido el 01.02.74.Perteneciente al M.L.N.- EVAL:A-1 (Q)
12.5.83	18378/82	-02.09.82-Indica idem Doc. 24746/83.-Agregando:Procesaodo por "Asociación subversiva y uso por retención ilícita de armas".-EVAL:B-2 (Q)Indica 9 y 10.-

FECHA	DOCUMENTOS	GAVILAN VIDAL 068949 ANTECEDENTES A REGISTRAR: JULIO MIGUEL
14.8.83	0379/80 pág.26	En consolidado de P.M.E. del 31.3.80 figura como: 18.04.78: Sent.1a.I.:7 años P. Juez:1a.I.3er.T. 01.11.79: Condenado 7 años Penit. Eval.A-1.(ME)
6.4.84	8402053/001	19.3.84 Según documentación incautada en la fecha en la receptoría de Aduana del Chuy; figura en una nómina de personas mencionadas como: "Presos Políticos, Retenidos tras haber cumplido sus penas", dándose como fecha de - vencimiento de la misma: 2/81.Eval.B-2 (SI)

SERVICIO DE INFORMACION
DE DEFENSA
Dep. 1

068950-S

F1

Confeccionada el 09 SET. 1975

VARIOS

FOTO

Apellidos GAVILANES

Nombres Dante

Fecha de Nacimiento

Lugar de Nacimiento

Est. Civil

Cred Cívica Céd. Identidad

Otros Documentos

Ocupación Sub-Jefe Gerencia de Personal de SEUSA

Padre

Madre

Domicilio Julio Ma. Sosa 2253 49.33.14 Ciudad

Otros datos

[redacted]

Imp. CHIESA Hnos. Ltda. 10.000 - 12 - 73

82

FICHA COMPLEMENTARIA

DOCUMENTO		068950 ANTECEDENTES
Fecha	Origen	
7.9.72	4321	Figura en nómina de personal de SEUSA, persona de doble faz, afecto al juego, se debe tener cuidado de no confiar le datos confidenciales de la seccion. (Eval. B-3) (I)

068950

F3

SERVICIO DE INFORMACION DE DEFENSA
Dep. I

..... Sección "G"
Gremios
Ficha Nº 368

Nombres y Apellidos: GAVILANES Dante

Fecha y Lugar Nac.: .....

Cred. Cív.: Serie ..... Nº ..... Ced. Identidad: .....

Otros documentos: .....
(Pasaporte - Libreta Enrolam. - etc.)

Domicilio: .....
(Ciudad o Localidad) (Calle) (Nº) (Teléf.)

Profesión: .....

Foto

Cargo y Lugar: .....

Ideol. Política: ..... Actuación: Dirigente, circulo de la Prensa.-

Datos Complementarios: .....

Apreciación General: .....

.....

.....

Ficha confeccionada: 6-VII-67

Bibliorato.-38.-Sector.-2.-

Form. 4.

FICHA COMPLEMENTARIA

Documento		068950 ANTECEDENTES
Fecha	Origen	
22-IV-66	El Plata	Integra las Autoridades,del Circulo de la Prensa.-

F1

...VICIO DE INTELIGENCIA

División I

(Seguridad)

MINISTERIO DE DEFENSA NACIONAL
SERVICIO DE INFORMACION DE DEFENSA
M / F
I. 068951-3

Sección «A»

Act. Ant. Nac.

Ficha N.º [redacted]

Foto

Nombres y Apellidos: GAVIN CERVIÑO Blanca Esther

Fecha de Nacimiento: 25 de julio de 1936

Lugar de Nacimiento: (País - Ciudad o Localidad - etc)

Cred. Civ.: Serie ..... N.º ..... Ced. Identidad: 773887

Otros documentos: (Pasaporte - Libreta Enrolam. - etc.)

Domicilio: Montevideo (Ciudad o localidad) Asamblea (Calle) 3451 Ap.2 (N.o) (Telef.)

Filiación

Edad Aparente ..... Color del Cutis .....

Color del Cabello ..... Estatura Aproximada .....

Complexión ..... Aspecto Social .....

Señas particulares .....

.....

Ficha confeccionada en Montevideo el [redacted] octubre de 1962

068951

ACTIVIDADES

(1) Laborales: Profesión Empleada Lugar de trabajo Coop. Cons. de Salud Pública

Cargo Auxiliar Antigüedad

Otras Actividades

(2) Políticas: Ideología Comunista Actuación

Antecedentes

Antecedentes familiares

(3) Sociales: Estado Civil Religión Figuración

Grado Instrucción Lugares que frecuenta

(4) Económicas: Situación Capital aprox. Vehículo
marca y N.o

Otros datos

Datos Complementarios

Apreciación Personal Gral.

GAVIN CERVIÑO FICHA COMPLEMENTARIA Blanca Esther F3

Documento		068951 Antecedentes
Fecha	Origen	
1962	Div.I. S.I.	- Estudiante Preparatorio de Medicina. Actúa en teatros independientes.

068952-1

84

SERVICIO DE INFORMACION DE DEFENSA

Dep. 1

Confeccionado el 17/VIII/970

VARIOS

FOTO

Apellidos GAVIN MUIÑO

Nombres Mario Hugo

Fecha de Nacimiento

Lugar de Nacimiento

Est. Civil

Cred. Cívica Ced.ª Identidad

Otros Documentos

Ocupación

Padre

Madre

Domicilio Ciudad

Otros datos ~~632~~

FICHA COMPLEMENTARIA

F2

DOCUMENTO		000952 ANTECEDENTES
Fecha	Origen	
[illegible]/968	33/77	-En esta fecha fue retirado por parte de La Jefatura de Policía, de la Unidad donde se encontraba alojado (Grupo de Artillería N°5.)

068953-9

F

SERVICIO DE INFORMACION
DE DEFENSA
Dep. I

..... Sección
Act. Ant. Nac.
Ficha Nº 1774

Nombres y Apellidos: GAVIÑO ,Blanca de

Fecha de Nacimiento: .....

Lugar de Nacimiento: .....
(País - Ciudad o Localidad - etc.)

Cred. Cív.: Serie ..... Nº ..... Ced. Identidad: .....

Otros documentos: .....
(Pasaporte — Libreta Enrolam. — etc.)

FOTO

Domicilio: .....
(Ciudad o Localidad) (Calle) Nº Teléf

Filiación

Edad aparente ..... Color del Cutis .....

Color del Cabello ..... Estatura Aproximada .....

Complexión ..... Aspecto Social .....

Señas particulares .....

.....

Ficha confeccionada en Montevideo el 8 de marzo de 1967.-

Fórm. 1

068953

F2...

ACTIVIDADES

(1) **Laborales:** Profesión ..... Lugar de trabajo .....

Cargo ..... Antigüedad .....

Otras Actividades .....

.....

(2) **Políticas:** Ideología ..... Actuación .....

Antecedentes .....

Antecedentes familiares .....

(3) **Sociales:** Estado Civil ..... Religión ..... Figuración .....

Grado Instrucción ..... Lugares que frecuenta .....

(4) **Económicas:** Situación ..... Capital aprox. ..... Vehículo .....
marca y Nº

Otros datos .....

Datos Complementarios .....

Apreciación Personal Gral. .....

.....

.....

068953 F3

FICHA COMPLEMENTARIA

Documento		ANTECEDENTES
Fecha	Origen	
15-XI-966	B-72-D-169	-Hizo uso de la palabra en el acto público que tuvo lugar en el día de la fecha en la intersecció de las calles Mariano Soler y Magestic de la ciuda de Montevideo, acto que fuera organizado por el "frente Izquierda de Liberación"(FIDEL).-

Fórm. 2

068954-7

A

SERVICIO DE INFORMACION DE DEFENSA

Dep. 1

VARIOS

RE- Confeccionado el 17.VII.78

FOTO

Apellidos GAVIOLI

Nombres Rolando

Fecha de Nacimiento

Lugar de Nacimiento

Est. Civil

Cred. Cívica Céd. Identidad

Otros Documentos

Ocupación músico

Padre

Madre

Domicilio Ciudad

Otros datos:

~~0378~~

F2

FICHA COMPLEMENTARIA

DOCUMENTO		068954 ANTECEDENTES
Fecha	Origen	
1962		-Castrista.- -Firmante Remitido Antimperialista y Solidaridad con Cuba.-
8.VI.62 "EL	POPULAR"	-Suscribe un Manifiesto de Profesionales, Intelectuales Artistas, Estudiantes, Trabajadores; que se Pronuncian por un Frente de las Fuerzas Democráticas y Antimperialistas, sin exclusiones.-(J).-
1981 - CHCP N. PERMANENCIA -	5460/81 Montevideo	- 22.09.81 - En el día de la fecha se contestó dicha constancia solicitada a nombre de GAVIOLI AMOROSO Rolando Pascual, para su permanencia en la Intendencia Municipal de Montevideo, no pudiéndose establecer que se trate de la persona registrada.(EE)
14.11.80	D.1564	-Indica lo mismo que Documento: "El Popular" 08.06.962.- (SF).-
	29.4.83	Memo(A)3050/82 (7a.parte) para DINARP.-(MS).
13.1.84	11941 / 82 PAG. 2/59	-POSEE ANTECEDENTES EN EL CO.N.L.E- EVAL - A - 1. (KE) INDICA ( ) ( ) ( )

FI

JUNTA DE COMANDANTES EN JEFE ARTIGAS

S. I. D. 068955-4

Dep. I Secc. I

Sub Secc. A/N

Ficha Nro. _____ Confec._____

GAVIOLI — Apellidos

Rolando — Nombres

DOCUMENTOS: C/C _____ (Serie / Nro.) C/I. _____ (Nro. / Dpto.)

OTROS DOC. _____ (Pasaporte / Lib. Enrol. / etc.)

NACIMIENTO: _____ (Fecha / Lugar)

DOMICILIO: _____ (Calle / Nro. / Teléf. / Ciudad o Localidad)

PROFESION U OCUPACION: Médico

LUGAR: _____ **CARGO:** _____

IDEOLOGIA POLITICA: _____ **CLASIFICACION:** _____

DATOS COMPLEMENTARIOS: _____ (Est. Civil / Cónyuge / Hijos)

~~10665~~

Otros familiares

F2-

Fecha	Documentos	068955 ANTECEDENTES A REGISTRAR
		08.06.62: Suscribe un manifiesto de Profesionales Intelectuales, Artistas, Estudiantes y Trabajadores, que se pronuncian por un Frente de las Fuerzas Democráticas y Anti-Imperialistas, sin exclusiones. "EL POPULAR".-(MH).-
CHCP No.5460/81 PERMANENCIA-"DEF		22.SET.81: En la fecha se contestó dicha Constancia, CON ANOTACIONES, a nombre de GAVIOLI MILLER SC, Rolando Pascual, para PERMANENCIA en la I.N.M.(MH).-
21.3.82.....		-Se hizo Memo (A) 3050/82 para DINAMP.(6ta.Parte).- (MS)-

068956-2

F1

JUNTA DE COMANDANTES EN JEFE

S. I. D.

DEP. I V SECC. I

S[illegible] SECC. A/N

FICHA Nº [illegible] CONFEC. 23.1.8[illegible]

GAVIOLI AMOROSO — Apellidos

Rolando Pacual — Nombres

DOCUMENTOS: C/C Nº ..... Dpto. ..... C/I. 548.258 Serie Nº

OTROS DOC. ..... Pasaporte Li. Enrol etc.

NACIMIENTO: 30.8.36 Fecha ..... Lugar

DOMICILIO: German B rbato 1432 Ap. 201 Calle Nº Teléf. Ciudad o Localidad

PROFESION U OCUPACION: .....

LUGAR: "LA MAÑANA" "EL DIARIO" CARGO: Jefe Inf. y Corres.

IDEOLOGIA POLITICA: ..... CLASIFICACION: .....

DATOS COMPLEMENTARIOS: ..... Susana DECARLINI

Est. Civil Cónyuge Hijos

.....

Otros familiares

~~[illegible]~~

F2 -

FECHA	DOCUMENTOS	068956 ANTECEDENTES A REGISTRAR
29.3.77	DNII	-Con fecha 26.177 el titular presenta una [illegible]ion ante el Sr. Jefe de Policía ya que por [illegible]itud de nombre se informan como suyas las anotaciones de su señor Padre de nombre Rolando GAVIOLI FRACCHIA, dejando establecido - por los descargos que presenta su verdadera identidad y su total desvinculación de esas anotaciones.
24.5.78		-Según EL PAIS del 22.5.78 pag.24 integra la lista de candidato presentada por el comité NUEVOS RUMBOS para las elecciones del CIRCULO DE PERIODISTAS DEPORTIVOS figurando en 32 lugares
22/4/82	014008	Indice a los filiatorios.- (F5)

Imp. Nacional 1933/79

068957-0

PF F1

MINISTERIO DE DEFENSA NACIONAL
S. I. D.

Dep. 1 Sec. 1
Sub-Secc. A/N
Ficha Nº_____ Confec. 30874

GAVIRONDO DE LOS REYES — Apellidos
Luis Claudio — Nombres

DOCUMENTOS: C/C._____ Serie _____ Nro. _____ C/I._____ Nro. _____ Dpto. _____

OTROS DOC. _____ Pasaporte _____ Lib. Enrol. _____ etc. _____

NACIMIENTO: 23 años (1974) — Fecha
Uruguay — Lugar

DOMICILIO: _____ Calle _____ Nro. _____ Teléf. _____ Ciudad o Localidad

PROFESION U OCUPACION: _____

LUGAR: _____ CARGO: _____

IDEOLOGIA POLITICA: _____ CLASIFICACION: "G.A.U."

DATOS COMPLEMENTARIOS: Soltero — Est. Civil
136841 — Cónyuge
_____ Hijos

_____ Otros familiares

F2

Fecha	Documentos	068957 ANTECEDENTES A REGISTRAR
15.1.74 PD.07.00	33 a 07.00	13.1.74 -Detenido en el dia de ayer por Jefatura de Policía de Paysandú al estar requerido por presunta vinculación con los "Grupos de Acción Unificadora" -G.A.U.- (DD)
15.1.74 PD.07.00	34 a 07.00	14.1.74 -Viene siendo interrogado sobre su vinculación con los GAU.- (DD)
21.1.74 PD.07.00	80 a 07.00	(DD).-
18-2-74 PD.07.00	264 a 07.00	22.1.74 -Se encuentra a disposición del Juez Militar de Instrucción de 5to. Turno. Había sido detenido en relación con los sucesos acaecidos en el interior de la Fac. de Ingeniería y en relación con los "GAU".- (DD)
22.4.74 PD.07.00	823 a 07.00	4.4.74 -Fue puesto en libertad.- (DD)
24-6-74 PD.07.00	1519 a 07.00	21-6-74 -Fue puesto en libertad total -no debiendo presentarse más en dependencias de la DNII.-(DD)

068958-8

FI

MINISTERIO DE DEFENSA NACIONAL
S. I. D.

Dep. I 24.2.16 Secc. I
Sub - Secc. G
Ficha Nro. ____ Confec. ____

GAVIS — Washington
Apellidos — Nombres

DOCUMENTOS: C/C ____ Serie ____ Nro. ____ C/I ____ Nro. ____ Dpto. ____

OTROS DOC. ____ Pasaporte ____ Lib. Enrol. ____ etc. ____

NACIMIENTO: ____ Fecha ____ Lugar ____

DOMICILIO: ____ Calle ____ Nro. ____ Telfl. ____ Ciudad o Localidad ____

PROFESION U OCUPACION: Funcionario

LUGAR: AFE CARGO: ____

IDEOLOGIA POLITICA: ____ CLASIFICACION: ____

DATOS COMPLEMENTARIOS: ____ Est. Civil ____ Conyuge ____ Hijos ____

____ Otros familiares ____

f2

Fecha	Documentos	068958 ANTECEDENTES A REGISTRAR
11.11.75	D.1959 (Fv. A-2)	- Firmante del manifiesto de febrero de 1971.- por el que se integra el Comité Nacional de Trabajadores Ferroviarios de Apoyo al Frente Amplio.-(00)

068959-6 F1

SERVICIO DE INFORMACION DE DEFENSA

Dep. 1

Confeccionado el 10/VI/970

VARIOS

FOTO

Apellidos GAVENDA PRATERMAN

Nombres Ignacio

Fecha de Nacimienlo

Lugar de Nacimiento

Est. Civil

Cred. Cívica Ced. Identidad

Otros Documentos

Ocupación

Padre

Madre

Domicilio Ciudad

Otros datos

[redacted]

F2

FICHA COMPLEMENTARIA

DOCUMENTO		068959 ANTECEDENTES
Fecha	Origen	
13/VII/968	B-33-D-7	-Internado en el Grupo de Artillería Nº5,previa detención por violación de las medidas Prontas de Seguridad.- Figura en una relación de detenidos civiles,retirados de dicha Unidad por parte de la Jefatura de Policía.-

068959

F3

MINISTERIO DE DEFENSA NACIONAL
S. I. D.

Dep. I Secc, I
Sub - Secc. G
Ficha Nro.____ Confec.____

GAWENDA GAUERMAN — Apellidos
Ignacio — Nombres

DOCUMENTOS: C/C.____ (Serie / Nro.) C/I. 872.765 (Nro. / Dpto.)

OTROS DOC. ____ (Pasaporte / Lib. Enrol. / etc.)

NACIMIENTO: 27 años en 1973 (Fecha / Lugar)

DOMICILIO: Marcelino Sosa 2362 (Calle / Nro. / Teléf. / Ciudad o Localidad)

PROFESION U OCUPACION: Bancario

LUGAR: ____ **CARGO:** ____

IDEOLOGIA POLITICA: ____ **CLASIFICACION:** Dgte. AEBU

DATOS COMPLEMENTARIOS: ____
Est. Civil — Conyuge — Hijos

Otros familiares

RY

Fecha	Documentos	068959 ANTECEDENTES A REGISTRAR
1.7.73	1523 (EvalB-2)	Figura en lista de dirigentes gremiales detenidos y alojados en la Dirección de Investigaciones. (K)
17.5.73	1638	Figura en lista de dirigentes de la A.E.B.U. (K) Eval: A-2. (C).-
23.4.73	1655	Aporta nuevos datos filiatorios 1 y 2. (K)

C1

JUNTA DE COMANDANTES EN JEFE

S. I. D. 068960-4

Dep. I Secc. I

Sub Secc. A/N

Ficha Nº ..... Confec 19.11.81

GAWRONSKI Piergiorgio

Apellidos Nombres

DOCUMENTOS: C/C ..... C/I. .....

Serie Nº Nº Dpto.

OTROS DOC. .....

Pasaporte Lib. Enrol. etc.

NACIMIENTO: .....

Fecha Lugar

DOMICILIO: .....

Calle Nº Teléf. Ciudad o Localidad

PROFESION U OCUPACION: .....

LUGAR: ..... CARGO: .....

IDEOLOGIA POLITICA: ..... CLASIFICACION: .....

DATOS COMPLEMENTARIOS: .....

Est. Civil Cónyuge Hijos

.....

Otros familiares

F2

Fecha	Documentos	068960 ANTECEDENTES A REGISTRAR
04.11.81	9228	-Firma una nota en representación de la Sección Italiana de Amnesty Internacional, dirigida al Ministerio de Relaciones Exteriores de Italia, a los efectos que se interese por localizar, al detenido en Bogotá el 28/MAYO/81, Antonio VULCANO COSIMO, de nacionalidad italiana-uruguaya y evitar, una posible extradicción al Uruguay, donde su integridad física estaria en peligro. Solicita una acción del gobierno italiano ante el colombiano, para que esta extradicción no se produsca y el mencionado sea sometido a un proceso justo e imparcial, lo que constituiría una garantía también para los abogados defensores, los cuales temen por su propia seguridad. Agrega además, que en el pasado, no pocas veces ha sucedido que los abogados defensores de prisioneros fueran perseguidos por las autoridades militares y el Gobierno colombiano.- Eval.A-2 (SF).-

Imp. Nacional 716/79

F1

ANTINACIONAL

JUNTA DE COMANDANTES EN JEFE
S. I. D. 068961-2

Dep. I Secc. J
Sub Secc. A/N
Ficha No. ..... Confec. 30/6/83

GAY GEYMONAT . . . . . Héctor Pedro
Apellidos M.D.A. 1546 Nombres

DOCUMENTOS: C/C. N.I.B. 7137 **C/I.** 61.783 (Colonia)
Serie No. No. Dpto.

OTROS DOC. .....
Pasaporte Lib. Easol. etc.

NACIMIENTO: 11/3/927 Colonia
Fecha Lugar

DOMICILIO: Montevideo S/N (Nueva Palmira)
Calle No. Teléf. Ciudad o Localidad

PROFESIÓN U OCUPACIÓN: Funcionario del B.R.O.U.

LUGAR: ..... **CARGO:** .....

IDEOLOGÍA POLÍTICA: ..... **CLASIFICACIÓN:** .....

DATOS COMPLEMENTARIOS .....
Est. Civil Cónyuge Hijos

Hijo de: Pedro Eliseo y Ana Adela
Otros familiares

FECHA	DOCUMENTOS	008961 ANTECEDENTES A REGISTRAR F2
30/6/83 C.H. C.P. No. 119/83 PERMANENCIA DE COLONIA.- R.E. 28157/83		ANTECEDENTES REGISTRADOS EN LA J.P.C. Y EN D.I.I.. -AÑO 1971: En las Elecciones Nacionales de ese año, el causante actuó como Presidente de Mesa en el Circuito No.4 de la Ciudad de Nueva Palmira, por el Partido Demócrata Cristiano. EVAL: A-1.- -AÑO 1974: Desde ese fecha el causante se encuentra registrado en el B.I. No.4 como izquierdista. EVAL: B-2.- -28/6/83: En la fecha se contestó dicha constancia a nombre del causante S/A en este Servicio para su Permanencia en el B.R.O.U..- (RJ)
21.9.983	30.562/06	Habiendo solicitado C.HC.P., el 16.4.983, le fue otorgada"Categoría B" el 18.8.983.- Fue comunicado al Organismo por Oficio 591 y 592/983.- Presentó recurso.- EVALUACION: A-1.- (XX)

SERVICIO DE INFORMACION 000962-0

DE DEFENSA

Dep. 1

Confeccionado el 18-III-1970.-

ANTECEDENTES

FOTO

Apellidos GAYA TOMAS

Nombres Emir

Fecha de Nacimiento 16 años (1968)

Lugar de Nacimiento Uruguay

Est. Civil Soltero

Cred. Cívica: Céd. Identidad

Otros Documentos

Ocupación Estudiante de Secundaria

Padre

Madre

Domicilio Agrigento 2547 Ciudad Montevideo

Otros datos:

[redacted]

FICHA COMPLEMENTARIA

F2

DOCUMENTO		000962 ANTECEDENTES
Fecha	Origen	
21-12-71-368	B72-D37 Parte 18	-Detenido durante las Medidas Prontas de Seguridad por intervenir en disturbios callejeros.-

NO SE UBICO

NOMBRE GAYAN CELESTE 068963-8 No. 6

FECHA	ORIGEN	ANTECEDENTES

SERVICIO DE INFORMACION DE DEFENSA
Dep. 1

068964-6

F1

Confeccionado el 13 de Junio de 1970

VARIOS

FOTO

Apellidos GAYARRETA de BRUNO

Nombres Dely

Fecha de Nacimiento

Lugar de Nacimiento

Est. Civil

Cred. Cívica Ced. Identidad

Otros Documentos

Ocupación Bancario

Padre

Madre

Domicilio Marcelino Sosa 2975 -2.35.38 Ciudad Montevideo

Otros datos

~~03283~~

F2

FICHA COMPLEMENTARIA

DOCUMENTO		068964 ANTECEDENTES.
Fecha	Origen	
10/VII/968	B.18-D.37	- Figura en documentación que le fue incautada a Omar Mangarelli mientas se encontraba detenido en el Grupo de Artillería N°5.-

068965-3

FJ (VW)

JUNTA DE COMANDANTES EN JEFE

S. I. D.

C/G

Dep. I Secc. I

Sub Secc. A/IC

Ficha Nº ..... Confec. 16-3-83

GAYDON GOMEZ — Apellidos

Juan Alberto — Nombres

DOCUMENTOS: C/C. C.D.A. 10096 — Serie Nº — C/I. 459.047 (Mont) — Nº Dpto.

OTROS DOC. ..... — Pasaporte Lib. Enrol. etc.

NACIMIENTO: 56 años (982) — Fecha Lugar

DOMICILIO: Batlle 692 — Las Piedras (Can) — Calle Nº Teléf. Ciudad o Localidad

PROFESION U OCUPACION: Comerciante

LUGAR: ..... CARGO: .....

IDEOLOGIA POLITICA: UNION CIVICA CHIANTO Nov/982 CLASIFICACION: CONDICIONAL

DATOS COMPLEMENTARIOS CASADO — Est. Civil Cónyuge Hijos

..... — Otros familiares

~~1-9-82~~

F2

Fecha	Documentos	068963 ANTECEDENTES A REGISTRAR
30/9/83	28691/106	Electo 27 suplente. del Organo Deliberante Nacional del Partido Unión Cívica. por el Departamento de Canelones. Hoja de Votación C.B.J de acuerdo al resultado de las Elecciones Internas de los Partidos Políticos habilitados, efectuadas el 28-XI-82. — Eval. A-1 (83).

F1

SERVICIO DE INFORMACION
DE DEFENSA
Dep. 1

068960-1

Confeccionado el 7.2.73.

VARIOS

FOTO

Apellidos G A Y D O U

Nombres Pablo

Fecha de Nacimiento

Lugar de Nacimiento

Est. Civil

Cred. Cívica Céd. Identidad

Otros Documentos

Ocupación

Padre

Madre

Domicilio Ciudad

Otros datos

~~03284~~

CHIESA Hnos. Ltda - 8.000 - 3 - 72

F2

FICHA COMPLEMENTARIA

DOCUMENTO		ANTECEDENTES 068966
Fecha	Origen	
1971.	Lista 9988	andidato como 2do.suplente del 1er.titular a la Junta Electoral,por el Dpto.de Colonia,sub.lema "Pueblo en lucha".- (W).

068967-9

SERVICIO DE INFORMACION DE DEFENSA

Dep. 1

VARIOS

Confeccionado el 13-7-78

FOTO

Apellidos GAYDUCH

Nombres María

Fecha de Nacimiento

Lugar de Nacimiento

Est. Civil

Cred. Cívica Céd. Identidad

Otros Documentos

Ocupación Doctora en Medicina H. Vilardebó

Padre

Madre

Domicilio Telefono 58.92.86 Ciudad

Otros datos:

~~63385~~

F2

FICHA COMPLEMENTARIA

DOCUMENTO		068967 ANTECEDENTES
Fecha	Origen	
1-9-75	Doc.1565	Figura en una nómina de funcionarios del hospital Villardebo, con la siguiente anotación: "SIMPATIZANTE". Nombrado por el Dr. Villalba. Eval: C-3 (V)

F3

Ficha confeccionada el 1 de Marzo de 1973

MINISTERIO DE DEFENSA NACIONAL 06897
S. I. D.

Dep. I Secc. 1
Sub - Secc. G
Ficha Nro. _____ Confec._____

GAYDUK — Apellidos
MARIA — Nombres

DOCUMENTOS: C/C. _____ Serie _____ Nro. _____ C/I. _____ Nro. _____ Dpto. _____

OTROS DOC. _____ Pasaporte _____ Lib. Enrol. _____ etc.

NACIMIENTO: _____ Fecha _____ Lugar _____

DOMICILIO: _____ Calle _____ Nro. _____ Telél. _____ Ciudad o Localidad _____

PROFESION U OCUPACION: Doctora en Medicina

LUGAR: _____ **CARGO:** _____

IDEOLOGIA POLITICA: _____ **CLASIFICACION:** _____

DATOS COMPLEMENTARIOS: _____ Est. Civil _____ 36987 Conyuge _____ Hijos _____

_____ Otros familiares

F4.

Fecha	Documentos	068967 ANTECENDENTES A REGISTRAR
8.2.73	73	Vocal e integrante de la Comisión de Damas del Comité Organizador de los Congresos Psiquiátricos en el Uruguay.El 1ero. de éstos Congresos se realizó en Punta del Este entre el 3 y 9 de Diciembre del año ppdo.Entre los diversos puntos tratados en el mismo se destaca el tema sobre tratos y torturas dados a los sediciosos en toda América Latina.-(EE)

VARIOS

20.08.02 FI

JUNTA DE COMANDANTES EN JEFE
S. I. D.

068968-F

Dep. I Secc. I

Sub. Secc. A/N

Ficha N.º ..... Confec. .....

GAYE — Apellidos

Alberto — Nombres

DOCUMENTOS: C/C ..... C/I. .....
Serie N.º N.º Dpto.

OTROS DOC. .....
Pasaporte Lib. Enrol. etc.

NACIMIENTO: .....
Fecha Lugar

DOMICILIO: .....
Calle N.º Teléf. Ciudad o Localidad

PROFESION U OCUPACION: .....

LUGAR: ..... CARGO: .....

IDEOLOGIA POLITICA: ..... CLASIFICACION: .....

DATOS COMPLEMENTARIOS: .....
Est.Civil Cónyuge Hijos

.....
Otros familiares

~~176980~~

F2

Fecha	Documentos	068968 ANTECEDENTES A REGISTRAR
05.08.82	17493	"LA MAÑANA", 04.08.82: Firma un manifiesto de adhesión al Movimiento "POR PACHECO PRESIDENTE", el cual integra. Indica ( ) ( ) (GM)(LA)

[illegible]

Ficha Nº ..... confeccionada el [illegible]

Apellidos GAYE BACIGALUPI

Nombres Ana María

Fecha de Nacimiento: 21 años

Lugar de Nacimiento: Uruguay

Cred. Civ.: ..... Ced. Identidad: .....

Prontuario: ..... F. Cerrad: .....

Padre: .....

Madre: .....

[illegible] Blanes 1331 1er.Piso Ciudad: Montevideo

[illegible] (Documentos y señas personales) Soltera.Estudiante del Instituto de Profe[illegible]

[illegible]

FICHA COMPLEMENTARIA

Documento			068969 ANTECEDENTES
	Folio	Origen	
	[illegible]	29-09	-Detenida en el local del CEIPA durante las [illegible] das Frontas de Seguridad.-

068970-3 F1

JUNTA DE COMANDANTES EN JEFE

S. I. D.

Dep. I Secc. I

Sub Secc. A/N

Ficha Nro. _____ Confec._____

GAYE — Apellidos

ANIBAL — Nombres

DOCUMENTOS: C/C _____ (Serie / Nro.) C/I. _____ (Nro. / Dpto.)

OTROS DOC. _____ (Pasaporte / Lib. Enrol. / etc.)

NACIMIENTO: _____ (Fecha / Lugar)

DOMICILIO: _____ (Calle / Nro. / Teléf. / Ciudad o Localidad)

PROFESION U OCUPACION: _____

LUGAR: _____ **CARGO:** _____

IDEOLOGIA POLITICA: _____ **CLASIFICACION:** _____

DATOS COMPLEMENTARIOS: _____

Est. Civil — [illegible] — Hijos

Otros familiares

F2

Fecha	Documentos	0689/0 ANTECEDENTES A REGISTRAR
Dic.964	B-77-D.26 Inf.S.I.	-El nombre del reseñado aparece en la Libreta "Afiliado Comunista", perteneciente a J.Jorge Morera. También aparecen los teléfonos 40.20.23 y 8.85.08, el primero a nombre de María I. URRUTICOHECHEA(Res.), sita en Guaná No.2018 y el segundo no aparece.-
20.I.972	77/2	-Hijo del Tte.Cnel. (R) Gaye(fallecido). Fue funcionario del S.I.D.. Es izquierdista y aparentemente pro-Tupa.(N).-
" " "	273	-Idem doc. anterior.(LL).-
C.H.C.P.No.140/82 Secc.10a.MDEO.INGRESO	c	-3.6.82: En la fecha se contestó constancia a nombre de GAYE URRUTICOHECHEA, Aníbal, para ingreso en la Intendencia Municipal de Montevideo, no pudiéndose establecer que se trate de la misma persona. (MV).-

068971-1 VARIOS

F1

JUNTA DE COMANDANTES EN JEFE

S. I. D.

DEP. I SECC. I

SUB SECC. A/N

FICHA Nº ..... CONFEC. 8.6.82

GAYA URRUTICOHECHEA — ANIBAL

Apellidos — Nombres

DOCUMENTOS: C/C Nº A.Z.B. 3532 Dpto. — C/I. 649.528-3 Serie Nº

OTROS DOC. ..... Pasaporte Li. Enrol etc.

NACIMIENTO: 28.6.1929 Fecha — Montevideo Lugar

DOMICILIO: Luis B. Cavia No.2719.- Calle Nº Teléf. Ciudad o Localidad

PROFESION U OCUPACION: FUNCIONARIO

LUGAR: LABORATORIO SIROL S.A. Uruguay No.2054.- CARGO: .....

IDEOLOGIA POLITICA: ..... CLASIFICACION: .....

DATOS COMPLEMENTARIOS: CASADO Est. Civil Cónyuge Hijos

ANIBAL ERAULIO MARIA: MARIA JOSEFA

Otros familiares

~~163876~~

F2

FECHA	DOCUMENTOS	068971 ANTECEDENTES A REGISTRAR
C.H.C.P. Secc.10a.	No.140/82 MDEO.INGRE	*3.6.82: En la fecha se contestó constancia a nombre de GAYE, Aníbal, para ingreso en la Intendencia Municipal de Montevideo, no pudiéndose establecer que se trate de la misma persona.-(MV).-

Imp. Nacional 1953/78

VARIOS

068972-9

19.08.62 FI

JUNTA DE COMANDANTES EN JEFE
S. I. D.

Dep. I Secc. I

Sub. Secc. A/N

Ficha N.º ..... Confec. .....

GAYE Beatriz

Apellidos Nombres

DOCUMENTOS: C/C ..... C/I. .....

Serie N.º N.º Dpto.

OTROS DOC. .....

Pasaporte Lib. Enrol. etc.

NACIMIENTO: .....

Fecha Lugar

DOMICILIO: .....

Calle N.º Teléf. Ciudad o Localidad

PROFESION U OCUPACION: .....

LUGAR: ..... CARGO: .....

IDEOLOGIA POLITICA: ..... CLASIFICACION: .....

DATOS COMPLEMENTARIOS: .....

Est.Civil Cónyuge Hijos

.....

Otros familiares

~~176699~~

Fecha	Documentos	068972 ANTECEDENTES A REGISTRAR	f2
05.08.82	17493	"LA MAÑANA", 04.08.82: Firma un manifiesto de adhesión al Movimiento "POR PACHECO PRESIDENTE", el cual integra. Indica ( ) ( ) (GM)(LA)	

068973-7

F-1

JUNTA DE COMANDANTES EN JEFE

S. I. D.

VARIOS

Dep. I Secc. I

Sub Secc. A/N

Ficha Nº ..... Confec. 16.11.82

GAYE ESCOBAL de AREAN — Blanca Elsa

Apellidos — Nombres

DOCUMENTOS: C/C. A.S.A.3393(1) C/I. 339.053

Serie Nº Nº Dpto.

OTROS DOC. .....

Pasaporte Lib. Enrol. etc.

NACIMIENTO: 06 de Octubre de 1917 - Tacuarembó(2)

Fecha Lugar

DOMICILIO: Avda. Luis. A. De Herrera 1581(3)

Calle Nº Teléf. Ciudad o Localidad

PROFESION U OCUPACION: Químico Farmacéutico

LUGAR: Inten. Mpal. de Montevideo(4) CARGO: .....

IDEOLOGIA POLITICA: ..... CLASIFICACION: .....

DATOS COMPLEMENTARIOS Casada(5)

Est. Civil Cónyuge Hijos

.....

Otros familiares

~~180528~~

Fecha	Documentos	068973 ANTECEDENTES A REGISTRAR F.2
18.09.82. (R.E.18796)	D.19451	21.08.73 - "EL POPULAR". Candidato por la Facultad de Química, oreden egresados, para integrar la Asambléa Gral. del Claustro Universitario.- 13.01.75 - Ampliando la anotación que antecede, se establece que integró la lista 91, lema "Universidad Laica y Democrática" de tendencia democrática.- 02.09.75 - Por Memo.1124/75 se elevan sus anotaciones al Directorio de A.F.E., por integrar una lista de Candidatos en Elecciones de la Asociación de Químicos.- 29.12.76 - En el año 1974 la titular se desempeñaba como Secretaria del ZONTA INTERNACIONAL(Organización Internacional de Mujeres).- 05.01.78 - Brindará una conferencia sobre ORIENTE, Maravillas de un presente y un pasado, en el salón de VARIG(Rio-Negro 1362).- 31.05.78 - "EL PAIS". Figura como 1º.titular para miembro de la Comisión Asesora y de Contralor, por la Hoja 116, lema; "Superación" para la eleccion de miembros de Directorio y de la Comisión Asesora y de Contralor de la Caja de Jubilaciones y Pensiones de Profesionales Universitarios a realizarse el día 15.06.78.- 14.06.78 - "LA MAÑANA". Se establece que en la fecha,dentro del ciclo Martes Culturales de la Asociación Cristiana Femenina, realizará una conferencia sobre el tema "Un viaje a Medio Oriente".-(NN)

FECHA	DOCUMENTOS	GAYE ESCOBAL 134 ANTECEDENTE 00893 BLANCA ELSA Fr.3
		07.11.78 - En el Club Uruguay, se realizaron las elecciones para las nuevas autoridades de la Embajada de Mujeres de América (filial Uruguay) en la cual la titular forma el Consejo Directivo.-(NN)
09.9.82	D. 18296	Figura en el 134 lugar de la lista ACT del Partido Colorado Agrupación "Amigos de Pacheco" Dpto. de Montevideo como candidato para integrar los Deliberantes Departamentales y Convenciones Nacionales en las Elecciones internas de los PP.PP. del 28 de Noviembre de 1982. (NN)
11.10.82		Por Oficio Nº. 962/82 el S.I.D. comunica a la Corte Electoral, que de acuerdo a las disposiciones vigentes, no existen objeciones para que el causante integre la lista de referencia. (NN).-
11.10.83	984/79 Pág.2	-Indica Idem.Doc. 19451/82.-Eval:A-2.(TT)

VARIOS

FH

JUNTA DE COMANDANTES EN JEFE

S. I. D.

008974-S

Dep. I Secc. I

Sub Secc. A/N 25.03.82

Ficha Nº ..... Con'ec.

GAYE ANTUNEZ — Apellidos

Carlos Alberto — Nombres

DOCUMENTOS: C/C ..... Serie ..... Nº — C/I. ..... Nº ..... Dpto.

OTROS DOC. ..... Pasaporte ..... Lib. Enrol. ..... etc.

NACIMIENTO: ..... Fecha ..... Lugar

DOMICILIO: ..... Calle ..... Nº ..... Tel f. ..... Ciudad o Localidad

PROFESION U OCUPACION: .....

LUGAR: ..... CARGO: .....

IDEOLOGIA POLITICA: ..... CLASIFICACION: .....

DATOS COMPLEMENTARIOS: ..... Est. Civil ..... Cónyuge ..... Hijos

..... Otros familiares

F2

Fecha	Documentos	008974 ANTECEDENTES A REGISTRAR
25.03.82	D.10166/81/ 250	Fue internado en el C.G.I.O.R. en M.P.S. desde al por .Evaluacion.A-1 (GM) Indica ( ) ( ) ( ) ( ) ( ) ( ) ( ) ( ) ( ) ( ).

SERVICIO DE INFORMACION
DE DEFENSA
Dep. I

8075-2

Fs. 1
..... Sección
Act. Ant. Nac.
Ficha Nº .....

Nombres y Apellidos: GAYE Charles (7)
MARTINEZ (9)

Fecha de Nacimiento: 25 años (1963) (1)

Lugar de Nacimiento: .....
(País - Ciudad o Localidad - etc.)

Cred. Cív.: Serie KBA BKA Nº 9057(2) Ced. Identidad: 76.877 raysandu (10)

Otros documentos: .....
(Pasaporte - Libreta Enrolam. etc.)

FOTO

Luis Batlle Berres 967(11)

Domicilio: Depto.de Paysandú.- Escuela 88-Dejar en lo de Ferreira 8a.Sección (3)
(Ciudad o Localidad) (Calle) Nº Teléf

Filiación

Edad aparente ..... Color del Cutis .....

Color del Cabello ..... Estatura Aproximada .....

Complexión ..... Aspecto Social .....

Señas particulares .....

.....

Ficha confeccionada en Montevideo el 3 de Marzo de 1972.-

Fórm. 1

068975

Fs2

ACTIVIDADES

(1) **Laborales:** Profesión Educacionista.- Maestra (4) Lugar de trabajo Dirección (1) Esc. Nº 27. (Paysandú)(4)

Cargo ..... Antigüedad .....

Otras Actividades .....

(2) **Políticas:** Ideología FIDEL.- Actuación F.C. (8) Lista 2001.- Paysandú.-

Antecedentes .....

Antecedentes familiares Padres: Gualberto y Elma (1)

(3) **Sociales:** Estado Civil CASADO (1) Religión ..... Figuración .....

Grado Instrucción ..... Lugares que frecuenta .....

(4) **Económicas:** Situación ..... Capital aprox. ..... Vehículo .....
marca y Nº

Otros datos .....

Datos Complementarios .....

Apreciación Personal Gral. .....

GAYE — FICHA COMPLEMENTARIA — Charles

5-3

DOCUMENTO		068975 ANTECEDENTES
Fecha	Origen	
1971.-	Lista 2001 PAYSANDU.-	Candidato a 3er.suplente,del 11ºlugar a la Junta Departamental,por el Depto.de Paysandú, para las elecciones de 1971.- (U)
26/5/76	D.0723	Afiliado al Partido Comunista Nº19380 desde el 13.3.63.Eval.B-1(K).Indica del (1) al (4).-
3.7.78 PEI 60	Doc.786 DNII	-Indica lo mismo que el Doc.anterior.Relación de docentes.Eval.A-1 (VL).-
25.05.82	D. 15210/74	Funcionario del CONAE que fue sumariado en aplicación del procedimiento disciplinario previsto en la Ordenanza No. 17. Destituído por R. I. No. 6/143/72 de 24/2/72.- Evaluación: A-1. Indica (5) (6) ( ) ( ) (VL)
02.8.83	Doc.26314 Fag.2380	-1971-78: En información referente al P.C. obtenida por el Dpto.III/SID, en éste período se establece que el causante participa de la Conferencia Nacional del Partido por el Dpto.de Paysandú llevada a cabo entre los días 1º y 2 DIC/972. Se establece asimismo que el causante figura como anulado en la planilla original del P.C.Eval:A-2(SM) Indica (7) y (8)

FICHA COMPLEMENTARIA FS-4.

DOCUMENTO		008075 ANTECEDENTES
Fecha	Origen	
17-11-83	31350/029	28-10-83. En la fecha se establece que actuo en el "Primer Encuentro de Teatros del Interior" realizado en C.Paysandu entre los dias 7 y 9-10-83. ANTECEDENTES: 16-6-69: Detenido en averiguaciones de pertenecer al mln.portaba el panfleto CORREO No.1 del MLN, destacandose que usaba el mimeografo de la Escuela No.27 de Pieuras Coloradas para imprimir panfletos. 19-6-72: Interviene en una manifestacion organizada por la CNT en Paysandu, en pro de la paz y la -expulsion de los imperialistas de America Latina. 2-9-72: Asiste a una asamblea del PrC, en la que hacen uso de la palabra los Representantes Nacionales Sebastian BRIZEIRE y Raquel CABRERA. 9-9-72: Asiste a una Asamblea publica en la casa del PC de Paysandu, a la que fueron invitadas las Agrupaciones de Cultura y Bancarios, asistiendo - posteriormente a una conferencia sobre el tema - "los intelectuales y la politica". 16-9-72: Asiste a una conferencia en la casa del PC de Paysandu, organizada por la Juventud Comunista. 21-9-72: Asiste a un acto realizado en el Cine Club Paysandu, conmemorando el 5º aniversario del P.C. 6-10-72. Asiste a un "encuentro departamental de dirigentes sindicales".

GAVE MARTINEZ, Charles

FECHA	DOCUMENTOS	068975 ANTECEDENTES A REGISTRAR F5 - F5

9-10-72: Asiste a una Mesa Redonda en la sede del Comite de Base del F.A. donde se trato el tema "que es la ley de ensenanza".
3-11-72: Asiste a una muestra de afiches y sellos pe laces.-
22-11-72. Asiste a la Asamblea mensual de militantes del F.A.
7-5-73: Asistio a un acto organizado por el F.A. en la Plaza Constitucion de C.Paysandú, el que contó co con la presencia del Gral. Liber SEREGNI.
15-6-73: Asistió a un acto organizado por el P.C. en el que hicieron uso de la palabra Leon LEV y Felix DIAZ.
26-6-73: Asistio a un acto organizado por el Plenario Popular de Paysandu y ADEIOM.
19-4-75: Se logra establecer que el causante se trasladaba asiduamente a la C.de Salto, y posteriormente a la C. de Concordia, senalandose que no porta equipaje, dando la presuncion de que se trataria de algun correo entre la C.de Paysandu y la de Concordia.
24-4-75: Destituido de su cargo de Director de la Escuela No.27 de Piedras Coloradas, senalandose que se encontraba sumariado.
16-9-76: Se inscribe en un curso de diagramacion y programacion de computadoras que se realizara en el Centro Comercial e Industrial de Paysandu.
1966. Elecciones nacionales: actuo como delegado de mesa por la serie KAA circuitos 26,27 y de listas 1001, 2001, 3001, 4001 (FIDEL)
Según informes del Batallon Gral Leandro Gomez de Infanteria No.6 registra los siguientes paros cuando -

FECHA	DOCUMENTOS	0689/5 ANTECEDENTES A REGISTRAR 6-6
		era docente: 29 y 30-8-67; 13 y 14-9-67; 7-9-67; - 18-10-67; 30-11-67; 13-8-73; 20-7-72; 10-6-72. Se encuentra comprendido en el Acto Institucional No.4.- Eval.A-1 (SI) Indica (9) al (13)
13.1.84	31041 / 82 PAG. 2200	- POSEE ANTECEDENTES EN EL GRALE - EVAL - A - 1. (NE) INDICA ( ) ( ) ( )

J. C. I. 2/2/78 008015 F2

Dpto. 1

Apellidos GAYE

Nombres Charles

Documentos: AFILIADO AL PARTIDO COMUNISTA Nº19380

Ant. Secc. A B C D E G V

☐ ☐ ☐ ☐ ☐ ☐ ☐

Secreto

ANTECEDENTES 000975 FB

EDAD: 25 años(1963)

DOCUMENTO: CC.-BKA-9057

DOMICILIO: Escuela 88-Dejar en lo de Raúl Ferreira.8a.Secc.-Paysandú

PROFESION: Maestro

Doc.0723-26/5/76-Eval.B-1(K).-

J. C. J.
Dpto. 1

0689/5

10 SET. 1976
F9

Apellidos GAYC

Nombres Charles

Documentos: C.C.EKA9057-25 años(1963)-Dom:(Paysandú)-Maestro Esc. Nº 88-Af. al P.C. Nº 19380-

Ant, Secc: A ☐ B ☐ C ☐ D ☐ E ☐ G ☐ V ☐

Secreto

ANTECEDENTES 068045 710

Doc. 0001 de fecha 8.1.76 -qq-Ev.:B-2.-

068976-0

F1

SERVICIO DE INFORMACION DE DEFENSA

Dep. 1

Confeccionado el 30-III-1970.-

VAMOS

FOTO

Apellidos GAYE MARTINEZ

Nombres Edison Gualberto

Fecha de Nacimiento 30 años (1968)

Lugar de Nacimiento Uruguay

Est. Civil Casado

Cred. Cívica ..... Ced. Identidad .....

Otros Documentos .....

Ocupación Empleadodel Centro de Productividad.-

Padre .....

Madre .....

Domicilio Francisco Muños 3109 Ciudad Montevideo

Otros datos: .....

~~00287~~

FICHA COMPLEMENTARIA F2

DOCUMENTO		0689/6 ANTECEDENTES
Fecha	Origen	
5-VII-968	B72-D37 Parte 44	-Detenido por violación del Decreto de Medidas Preventes de Seguridad.-
29/8/1972.-	D-2744	-Aparece en una lista de pasajeros en la cual indica que viajó a Cuba, y a México, la mencionada lista previene de la Dirección Nacional de Información e Inteligencia.-(PP).-

068977-8 FH

SERVICIO DE INFORMACION DE DEFENSA

Dep. 1

V A R I O S

Confeccionado el 09.DIC.78.-

FOTO

Apellidos GAYE

Nombres Gustavo

Fecha de Nacimiento

Lugar de Nacimiento

Est. Civil

Cred. Cívica Céd. Identidad

Otros Documentos

Ocupación

Padre

Madre

Domicilio Ciudad

Otros datos:

~~0988~~

F2

FICHA COMPLEMENTARIA

DOCUMENTO		068977 ANTECEDENTES
Fecha	Origen	
25.7.978	D.N.I.I.	- La Mañana del 19/VIII/973. Figura como candidato por la Facultad de Medicina orden estudiantil para integrar la Asamblea General del Claustro Universitario. 13.I.975. Ampliando la anotación que antecede se establece que inte ró la lista 14, lema "Movimiento Universitario Nacionalista", de tendencia democrática.- SOLICITUD DE CONSTANCIA DE HABILITACION PARA CARGOS PUBLICOS No.1.177- de la Seccional 9na. a nombre de Gustavo Alberto GAYE FREITAS.- (SS)-
4.4.79	DNII	-Se contestó para Constancia de Hab. Nº 1529/79 de la Secc. 9a. de Montevideo. Referente a GAYE FREITAS Gustavo Alberto.- (C)
29/11/82	. . . . .	-MEMO.(A) No. 2952/982 PARA EL C-2/ES.MA.CO. (P)
3/I/983	----------	Se contestó Memo. (A) No 3236/982 para el M.S.P. (MS)

MINISTERIO DE DEFENSA NACIONAL

S. I. D.

068978-6 Dep. I Sec. 1

Sub Secc. G

Ficha Nro. ____ Confec.____

GAIX — Apellidos

Gustavo — Nombres

DOCUMENTOS: C/C ____ Serie ____ Nro. C/I. ____ Nro. ____ Dpto.

OTROS DOC. ____ Pasaporte ____ Lib. Enrol. ____ etc.

NACIMIENTO: ____ Fecha ____ Lugar

DOMICILIO: ____ Calle ____ Nro. ____ Teléf. ____ Ciudad o Localidad

PROFESION U OCUPACION: Funcionario (Tesorerías del Interior)

LUGAR: CO.NA.E. CARGO: Inspector

IDEOLOGIA POLITICA: comunista CLASIFICACION: ____

DATOS COMPLEMENTARIOS: ____ Est. Civil ~~Soltero~~ Cónyuge ____ Hijos

____ Otros familiares

F2

Fecha	Documentos	00897 ANTECEDENTES A REGISTRAR
20/12/75	D.2143	Figura en una relación de funcionarios del CONAE, como adherente al partido comunista.-Eval.F-6.-(H).-
3/I/983	-------	Se contestó Memo. (A) Nº 3236/082 para el M.S.P. (MS) -

11041 / 82	- POSEE ANTECEDENTES EN EL C.O.N.A.E. -
MAG. 2202	EVAL - A - 1. (ILE) INDICA ( ) ( ) ( )

VARIOS

JUNTA DE COMANDANTES EN JEFE
S. I. D.

068979-4

10.[illegible].72 P1

Dep. I Secc. I

Sub. Secc. A/N

Ficha N.º ..... Confec. .....

GAYE DEL ESCOBAL (1) Luis Alberto (2)
Apellidos Nombres

DOCUMENTOS: C/C BAB 32.446 (3) C/I. 400.231 Mdeo. (4)
Serie N.º N.º Dpto.

OTROS DOC. .....
Pasaporte Lib. Enrol. etc.

NACIMIENTO: 15.3.19 (5) Tacuarembó (6)
Fecha Lugar

DOMICILIO: Luis Alberto Herrera 1583 (7)
Calle N.º Teléf. Ciudad o Localidad

PROFESION U OCUPACION: Químico Farmaceutico (8)

LUGAR: ..... CARGO: .....

IDEOLOGIA POLITICA: ..... CLASIFICACION: .....

DATOS COMPLEMENTARIOS: Casado (9)
Est.Civil Cónyuge Hijos

.....
Otros familiares

~~170728~~

F2

Fecha	Documentos	068979 ANTECEDENTES A REGISTRAR
05.08.82	17493	"LA MAÑANA", 04.08.82: Firma un manifiesto de adhesión al Movimiento "POR PACHECO PRESIDENTE", el cual integra. Indica ( ) ( ) (GM)(LA)
9/9/82	18801	Figura en el 217 lugar de la lista BAB del Partido COLORADO Agrupación POR PACHECO PRESIDENTE Dpto. de MONTEVIDEO como candidato para integrar los Deliberantes Departamentales y Convenciones Nacionales en las Elecciones internas de los PP.PP. del 28 de Noviembre de 1982. (O-B4) INVOCA (1) a (9)
16/10/82	— — —	Por Oficio Nº. 904/82 el S.I.D. comunica a la Corte Electoral que de acuerdo a las disposiciones vigentes, no existen objeciones para que el causante integre la lista de referencia. (O-B4)

SERVICIO DE INTELIGENCIA

Div. I (Seguridad)

Sección

MINISTERIO DE DEFENSA NACIONAL M/
SERVICIO DE INFORMACION DE DEFENSA

Ficha N° confeccionada el 16-III-65

I. 068980-2

Foto

Apellidos GAYE

Nombres Martha

Fecha de Nacimiento:

Lugar de Nacimiento:

Cred. Civ.: Ced. Identidad:

Prontuario: F. Censal:

Padre:

Madre:

Domicilio: Ciudad:

Otros datos (Documentos y señas personales) Profesora de Secundaria

~~63289~~

F2

FICHA COMPLEMENTARIA

Documento N.º	Fecha	Origen	068980 Antecedentes
B-75(1) D=253	10-VI-96	Epoca	Firmante de una declaración de Profesores de Enseñanza Secundaria de tendencia izquierdista en solidaridad con el pueblo de Chipre, rechazando todas las amenazas contra este pueblo, violatorias del derecho de autodeterminación que debe presidir las relaciones entre t dos los pueblos.-

068981-0

Dep. A. N. FI Secc. I

Sub Secc. A/N

Ficha Nº ..... Confec. 14.2.83

JUNTA DE COMANDANTES EN JEFE

S. I. D.

GAYE HORGALES — María Cristina

Apellidos — Nombres

DOCUMENTOS: C/C. ..... Serie ..... Nº ..... C/I. ..... Nº ..... Dpto.

OTROS DOC. ..... Pasaporte ..... Lib. Enrol. ..... etc.

NACIMIENTO: ..... Fecha ..... Lugar

DOMICILIO: ..... Calle ..... Nº ..... Telef. ..... Ciudad o Localidad

PROFESION U OCUPACION: Profesora del Liceo y U/T/U de Melo (Cerro Largo). (1)

LUGAR: ..... CARGO: .....

IDEOLOGIA POLITICA: ..... CLASIFICACION: .....

DATOS COMPLEMENTARIOS ..... Est. Civil ..... Cónyuge ..... Hijos

..... Otros familiares

~~1~~ 2

F2

Fecha	Documentos	068981 ANTECEDENTES A REGISTRAR
8.11.82	21993/82	Fue adher nte por el Gremio de Maestros y Pr[illegible]fesores, a la Caravana del "F.A.", cuando esta vino a Melo , en el año 1971.- Cabe agregar que integrará en calidad de Actuaria, la Mesa Receptora de Votos, Circuito No.7, Serie G.A.C. del Departamento de Cerro Largo, en las Elecciones Internas de los PP.PP. que se llevará a cabo el 28 de Noviembre del corriente año.- Eval.A-1 (Y)
12.1.84	11941 / 82	- POSEE ANTECEDENTES EN EL C.C.N.A.L.E -
	PAG. [illegible]	EVAL - A - 1. (UPE) INDICA (1) ( ) ( )

068982-8

F1

JUNTA DE COMANDANTES EN JEFE

S. I. D.

Dep. I Secc. I

Sub Secc. A/N

Ficha Nro. _____ Confec._____

GAYERO ROSSI (Apellidos) José César (Nombres)

DOCUMENTOS: C/C ALB 3495 (Serie / Nro.) C/I. _____ (Nro. / Dpto.)

OTROS DOC. _____ (Pasaporte / Lib. Enrol. / etc.)

NACIMIENTO: _____ (Fecha / Lugar)

DOMICILIO: _____ (Calle / Nro. / Teléf. / Ciudad o Localidad)

PROFESION U OCUPACION: _____

LUGAR: _____ CARGO: _____

IDEOLOGIA POLITICA: _____ CLASIFICACION: _____

DATOS COMPLEMENTARIOS: _____ (Est. Civil / Conyuge / Hijos)

_____ (Otros familiares)

F2

Fecha	Documentos	068982 ANTECEDENTES A REGISTRAR
07.11.78 Dec.1513		-- Delegado de Mesa por las listas 90-190 , en las elecciones nacionales del año 1971 por el Departamento de Montevideo .- Circuito N°50-55 (Inf. Corte Electoral).- (Pág. N°0314) (J)

Ficha confeccionada el 26.3.73

MINISTERIO DE DEFENSA NACIONAL

S. I. D.

068983-6

PE F1

Dep. 1 Sec. 1

Sub-Secc. A/N

Ficha Nº_____ Confec._____

GAYERO BLANCO — Apellidos

Luis — Nombres

DOCUMENTOS: C/C._____ (Serie / Nro.) C/I._____ (Nro. / Dpto.)

OTROS DOC. _____ (Pasaporte / Lib. Enrol. / etc.)

NACIMIENTO: 23 años (Fecha) — Oriental (Lugar)

DOMICILIO: _____ (Calle / Nro. / Teléf. / Ciudad o Localidad)

PROFESION U OCUPACION: _____

LUGAR: _____ **CARGO:** _____

IDEOLOGIA POLITICA: _____ **CLASIFICACION:** _____

DATOS COMPLEMENTARIOS: Soltero (Est. Civil) / Cónyuge / Hijos

Otros familiares

F2

Fecha	Documentos	068983 ANTECEDENTES A REGISTRAR
16.8.72	Doc.2477 JPM (PD)	-Fue detenido en una inspección realizada por personal de la Dirección Nacional de Información e Inteligencia en la finca ubicada en Michigan Nro.1392. Incautándose material escrito que se estudia. Este permanece indagado sobre posibles actividades sediciosas.- (00)
16.8.72	Doc.2479 JPM (PD)	- Según se informa continúa siendo indagado sobre actividades sediciosas. (00)
29.8.72	Doc.2754 JPM (PD)	Según se informa recobró la libert d por Orden Superior.- (00)

SERVICIO DE INFORMACION DE DEFENSA

Dep. 1

V A R I O S

068984-4 ·

F1

Confeccionado el 24 JUN. 1975

FOTO

Apellidos GAYMARIS GRUB

Nombres Angel María

Fecha de Nacimiento 16 años en 1974.

Lugar de Nacimiento Uruguay

Est. Civil Soltero.

Cred Cívica ..... Céd. Identidad .....

Otros Documentos .....

Ocupación Estudiante del Liceo Nro.10 B Nocturno.

Padre .....

Madre .....

Domicilio Calle 24 Block 4 entrada 2110 Ciudad Viviendas INVE.-

Otros datos .....

~~03290~~

Imp. CHIESA Hnos. Ltda. 10.000 - 12 - 73

F2

FICHA COMPLEMENTARIA

DOCUMENTO		068984 ANTECEDENTES
Fecha	Origen	
21.8.74 JPM PD 07.00 a 07.00	Doc.2107	Detenido el 15.8.74 conjuntamente con otros estudiantes en averiguación de haber participado en un homenaje durante una clase de Historia Natural en el Liceo 10 al estudiante muerto Liber Arce.-(SS)-
23.8.74 JPM PD 07.00 a 07.00	Doc.2132	Fué puesto en libertad, quedando emplazado por la DNII.-(SS)-

[illegible] 008985-1

[illegible]

Confeccionado el 5 de Diciembre de [illegible]

[illegible]

Apellidos GAYMONAT

Nombres Asusena Violeta

Fecha de Nacimiento

Lugar de Nacimiento

Est. Civil

Cred. Cívica Céd. Identidad

Otros Documentos

Ocupación

Padre

Madre

Domicilio Ciudad

Otros datos

[illegible]

FICHA COMPLEMENTARIA

Fecha	Origen	068085 ANTECEDENTES
[illegible]	[illegible]	Estuvo presente en la Asamblea [illegible] va del Movimiento Uruguayo de [illegible] que se realizó en el Parque [illegible] Playa Pascual.--
[illegible]		[illegible] Miembro del Movimiento Uruguayo de Iglesia [illegible]

068986-9

F1

MINISTERIO DE DEFENSA NACIONAL
S. I. D.

Dep. I Secc. I
Sub-Secc. G
Ficha No. ..... Confec. 5/2/69

GAYNICOTCHE Oscar M.
Apellidos *Nombres*

DOCUMENTOS: C/C ..... C/I .....
Serie *No* *No* *Dpto.*

OTROS DOC.: .....
Pasaporte *Lib. Enrol.* *etc.*

NACIMIENTO: ....
Fecha *Lugar*

DOMICILIO: .....
Calle *No* *Telef.* *Ciudad o Localidad*

PROFESION U OCUPACION: Odontólogo

LUGAR: ..... **CARGO** .....

IDEOLOGIA POLITICA ..... **CLASIFICACION** .....

DATOS COMPLEMENTARIOS .....
Est. Civil *Conyuge* *Hijos*

.....
Otros familiares

F2

FECHA	DOCUMENTOS	068986 ANTECEDENTES A REGISTRAR
9/965	76/79	-Como Miembro del Movimiento Electoral "Odontólogos Demócratas" figura en la Lista No. 1 para el acto electoral de renovación de los integrantes de la Asamblea del Claustro Universitario.-
1966		-Figura como candidato a Srio. del Interior del Mov. de Odontólogos Demócratas, en las elecciones de la Asoc. Odontológica Uruguaya para el año 1967.-

Trasladado a la D.G.S.S.

f. 3

Nº Carp. 0048

GAYNICOTCHE DI LORENZO OSCAR MARIA.-

Apellido Paterno Apellido Materno Nombre(s)

Documentos C. C. A.R.A. 6778 C. I. 530.651.-

Domicilio CHANA 1876.-

Teléfono 40.34.94 Sección Policial 6a.

Lugar y Fecha de Nacimiento Montevideo 16-9-1931

Profesión CENTRO No.3.- Ocupación ODONTOLOGO.-

Otras actividades Pres. Circ. 1172 -14.11.79- Odontólogo Jefe

Actuación

Ideología

Situación económica Capital aprox. Vehículo

Raza Estatura Peso Color de cabello

Color de ojos Complexión Señas

Estado civil casado Nombre del cónyuge Maria Angelica LARROSA

Nacionalidad del cónyuge Nombre y edad de los hijos

Padre, Nombre JOSE MARIA GAYNICOTCHE CALZADA (Fall.) Nacionalidad

Madre, Nombre AMNADA DI LORENZO AMETRANO.- Nacionalidad

Estudios

Otros datos

4479

068987-7 F1

MINISTERIO DE DEFENSA NACIONAL
S. I. D.

Dep. 1 Sec. 1
Sub - Secc. A/N
Ficha Nro. ..... Confec. 15/5/74

GAYO APOIO (Apellidos) Juan Carlos. (Nombres)

(o') 01-1.255.749 (1)

DOCUMENTOS: C/C. A Z A 13.916 (Serie / Nro.) C/I. 3225 (Nro.) (Canelones((Dpto)

OTROS DOC. ..... (Pasaporte / Lib. Enrol. / etc.)

NACIMIENTO: 24-6-34 (2) (Fecha) (Lugar)

DOMICILIO: San José 1179 Ap. 10 (Calle / Nro.) 18 de Julio 2224 Piso 4 (3) (Teléf. / Ciudad o Localidad)

PROFESION U OCUPACION: Contador. (Jefe del Dpto. de Planeam. y Presupuesto-Div.Plan y Desarrollo.).- Profesor de Estadística en el I.M.E.S.-

LUGAR: A.N.C.A.P.- Gerente de Organización y Sistemas (4) CARGO:

IDEOLOGIA POLITICA: Izquierdista CLASIFICACION:

DATOS COMPLEMENTARIOS: (Est. Civil / Cónyuge / Hijos)

Padre: Juan Carlos Gaye Madre: Blanca Apolo
(Otros familiares)

~~10671~~ 1

F2 -

Fecha	Documentos	068987 ANTECEDENTES A REGISTRAR
9/10/73.	Dec.3226.	Comunista, aunque dentro de lo funcional, se desenvuelve con mucha mesura.- Evaluación B-2.- (bb).
10.6.74.	Dec.1421	Ocupante de la Planta de ANCAP. IZQUIERDISTA..(7)
29.01.82	D.11.567/82	Baja como funcionario de A.N.C.A.P. por renuncia. Evaluación : A-1. Indica (1) (2) (3) (4) (GM) (LA).

F3

068987

MINISTERIO DE DEFENSA NACIONAL
S. I. D.

Dep. I Secc. I
Sub - Secc. G
Ficha Nro.____ Confec.____

GAYO (Apellidos) Juan Carlos (Nombres)

DOCUMENTOS: C/C.____ (Serie / Nro.) C/I.____ (Nro. / Dpto.)

OTROS DOC. ____ (Pasaporte / Lib. Enrol. / etc.)

NACIMIENTO: ____ (Fecha / Lugar)

DOMICILIO: ____ (Calle / Nro. / Teléf. / Ciudad o Localidad)

PROFESION U OCUPACION: Contador - Profesor en el IMES de estadisticas.-

LUGAR: ANCAP (Div. Planif.y Desarrollo) **CARGO:** Jefe Depto. Planeamiento y Presupuesto)

IDEOLOGIA POLITICA: Izquierdista **CLASIFICACION:**

DATOS COMPLEMENTARIOS: ____ (Est. Civil / ~~36.0~~ / Conyuge / Hijos)

____ (Otros familiares)

F4

Fecha	Documentos	068987 ANTECEDENTES A REGISTRAR
21.3.73 3.6.75	415 1006 Ev.F-6.-	-Nombrado para esta Div. para rodear al encargado Ing. Civ. Vanrell de personal izquierdista.-(G)
15.8.73	D. 2401	Figura en una nómina de socios de la Federación ANCAP.- Evolución B-2.-(I).-
14.5.75	D. 1084	9.10.73-Comunista aunque en lo funcional se desenvuelve con mucha mesura. Ocupante de las Oficinas Centrales de ANCAP.-qq-.Ev.:A-1.-Ind:①

CONFECCIONADA: 15/XII/971.-

MINISTERIO DE DEFENSA NACIONAL
S. I. D.

068988-S

Dep. I Secc I

Sub-Secc. A/N

Ficha No..... Confec.....

GAYO APOLO Mary
Apellidos Nombres

DOCUMENTOS: C/C ..... C/I .....
Serie N.o N.o Dpto.

OTROS DOC. .....
Pasaporte Lib etc

NACIMIENTO .....
Fecha Lugar

DOMICILIO: .....
Calle N.o Teléf. Ciudad o Localidad

PROFESION U OCUPACION: .....

LUGAR: ..... CARGO: .....

IDEOLOGIA POLITICA ..... CLASIFICACION .....

DATOS COMPLEMENTARIOS .....
Est. Civil Conyuge Hijos

.....
Otros familiares

F2

Fecha	Documentos	068988 ANTECEDENTES A REGISTRAR
12/NOV/971.-	"MARCHA",-	Candidata a 2do.suplente,del 6o.lugar a la Junta Electoral, por el Dpto.de Montevideo,en la lista de la 1001,para las eldcciones de 1971.-

B. A. M.

11941 / 82

PAG. 2202

- POSEE ANTECEDENTES EN EL C.N.E. -

EVAL - A - 1.(KE) INDICA ( ) ( ) ( )

068989-3 FI

JUNTA DE COMANDANTES EN JEFE

S. I. D.

Dep. I Secc. I

Sub Secc. A/N

Ficha Nro. _____ Confec. 11-10-78

GAYO CRUZADO — Apellidos

Yamandú — Nombres

DOCUMENTOS: C/C _____ C/I _____

Serie Nro. Nro. Dpto.

OTROS DOC. _____

Pasaporte Lib. Enrol. etc.

NACIMIENTO: _____

Fecha Lugar

DOMICILIO: Chucarro 1288

Calle Nro. Teléf. Ciudad o Localidad

PROFESION U OCUPACION: _____

LUGAR: _____ CARGO: _____

IDEOLOGIA POLITICA: _____ CLASIFICACION: _____

DATOS COMPLEMENTARIOS: _____

Est. Civil Cónyuge Hijos

~~108673~~

Otros familiares

Fecha	Documentos	068980 ANTECEDENTES A REGISTRAR F2
4-10-78	Doc.1036 (0227)	-Afiliado al Partido Comunista con el Nº36122,fecha de ingreso:20-12-68.(Según carné de afiliado incautado por las FF.CC.) Eval.A-1. (V)

J. C. J.
Dpto. 1

068989

10 SET. 1976 E3

Apellidos GAYO CRUZADO

Nombres Yamandú 20-12-68

Documentos: C.C.AZB6406-25 años(1968)-Dom: Chucarro 1283-Empl. Est.Shell-Af. al P.C. Nº 36122-

Ant, Secc: A ☐ B ☐ C ☐ D ☐ E ☐ G ☐ V ☐

Secreto

068989

ANTECEDENTES

FY

Doc. 0001 de fecha 8.1.76 -gg-Ev.:B-2.-

068990-1

F1

MINISTERIO DE DEFENSA NACIONAL
S. I. D.

Dep. 1 Sec. 1
Sub-Secc. [illegible]
Ficha Nº____ Confec. 13.3.73

Atilio Land Alfonso (2)

GAYOL _____ **Alfonso Atilio** (1) _____
Apellidos Nombres

DOCUMENTOS: C/C. _____ **C/I** _____
Serie Nro. Nro. Dpto.

OTROS DOC. _____
Pasaporte Lib. Enrol. etc.

NACIMIENTO: _____
Fecha Lugar

DOMICILIO: _____
Calle Nro. Teléf. Ciudad o Localidad

PROFESION U OCUPACION: _____

LUGAR: _____ **CARGO:** _____

IDEOLOGIA POLITICA: _____ **CLASIFICACION:** [redacted]

DATOS COMPLEMENTARIOS: _____
Est. Civil Cónyuge Hijos

_____
Otros familiares

AUN F2

Fecha	Documentos	068990 ANTECEDENTES A REGISTRAR
19/V/972	D.1051	-Detenido por su vinculación a la Col. Sediciosa que operaba en la C. de Mercedes . Procesado por el delito de: "ASOCIACION PARA DELINQUIR (J).-
10/7/72.	Doc.2079.	El día 23/6/72 el Sr. Juez Lado. Dptal. decretó su libertad.(bb). Périca. (1)
18.1.84	11941 / 82 PAG. 2203	- POSEE ANTECEDENTES EN EL C.N.A.E - EVAL - A - 1. CKE) INDICA (2) ( ) ( )

068991-9 F1

JUNTA DE COMANDANTES EN JEFE

S. I. D.

Dep. I Secc. I

Sub Secc. ~~XXXX~~VARIOS

Ficha Nº ..... Confec. 16.11.82

GAYOL TABOAS — Juan Constantino
Apellidos — Nombres

DOCUMENTOS: C/C. AMB 3899 (1) C/I. 957.889 - 2
Serie Nº Nº Dpto.

OTROS DOC. .....
Pasaporte Lib. Enrol. etc.

NACIMIENTO: 19.11.33 (2) Paysandú (3)
Fecha Lugar

DOMICILIO: Daniel Fernándes Crespo Nro.1852
Calle Nº Teléf. Ciudad o Localidad

PROFESION U OCUPACION: Comerciante

LUGAR: ..... CARGO: .....

IDEOLOGIA POLITICA: ..... CLASIFICACION: .....

DATOS COMPLEMENTARIOS Casado (4)
Est. Civil Cónyuge Hijos

.....
Otros familiares

~~179333~~

Fecha	Documentos	068091 ANTECEDENTES A REGISTRAR F2
15.9.82 (R.E. 18.909)	19.147	13.09.79 - En esta fecha se registra lo siguiente: - Ocupa el cargo de Presidente de la "Confederación de Centros Ubandistas del Uruguay" que se reúnen en Gral. Rivera Nro.1925.-Eval.B-2 (K)(EE)
16/9/82	18909	Figura en el 1 lugar de la lista BAJ del Partido COLORADO Agrupación MOV. ESPIRITUAL HUMANISTA Dpto. de MONTEVIDEO como candidato para integrar los Deliberantes Departamentales y Convenciones Nacionales en las Elecciones internas de los PP.PP. del 28 de Noviembre de 1982. (EE)(K) INDICA DEL ① AL ④
4/X/82	— — —	Por Oficio N°. 497 /82 el S I.D. comunica a la Corte Electoral, que de acuerdo a las disposiciones vigentes, no existen objeciones para que el causante integre la lista de referencia. (K)(EE)

F!

JUNTA DE COMANDANTES EN JEFE

S. I. D.

VARIOS

068992-7

Dep. I Secc. I

Ficha Nº ..... Confec. 20.10.82

GAYOL COLLETTE (1) Mario Alberto (2)
Apellidos Nombres

DOCUMENTOS: C/C. MCB 9608 (3) C/I. 38.019 (4)
Serie Nº Nº Dpto.

OTROS DOC. .....
Pasaporte Lib. Enrol. etc.

NACIMIENTO: 10.06.40 (5) Rosario - Colonia
Fecha Lugar

DOMICILIO: Rivera 327 - Rosario (6)
Calle Nº Teléf. Ciudad o Localidad

PROFESION U OCUPACION: Médico

LUGAR: ..... CARGO: .....

IDEOLOGIA POLITICA: ..... CLASIFICACION: .....

DATOS COMPLEMENTARIOS Casado (7)
Est. Civil Cónyuge Hijos

.....
Otros familiares

Fecha	Documentos	068992 ANTECEDENTES A REGISTRAR
27.08.82	18.153 R.E. 18015	26.08.73 - "El Popular" - Candidato ppr la Facultad de Medicina Orden Egresados para integrar la Asamblea General del Claustro Universitario. 09.01.75 - Se establece que integró la lista 141, lema "Movimiento Universitario Nacionalista, Patria-Libertades-Autonomía-Pluralismo-Laicidad" de tendencia democrática. EVALUACION: B-2 (EE)(LG)
22/8/82	18015	Figura en el 39 lugar de la lista NAB del Partido NACIONAL Agrupación MOV. POR LA PATRIA y WAR. ROCHA Dpto. de COLONIA como candidato para integrar los Deliberantes Departamentales y Convenciones Nacionales en las Elecciones internas de los PP.PP. del 28 de Noviembre de 1982. (EE LG) INDICA (1) al (7)
		Por Oficio Nº. 717 /82 el S.I.D. comunica a la Corte Electoral, que de acuerdo a las disposiciones vigentes, no existen objeciones para que el causante integre la lista de referencia. (EE LG)
30.5.83	23909/10	Figura como 11avo. suplente de la lista nro. 1 "Sólo ideas La unión nos hará fuerza", que fue presentada en la reunión que se llevó a cabo en Colonia el 14.5.83, donde se realizó

///...

E3

FECHA	DOCUMENTOS	GAYOL COLLETTE 068992 ANTECEDENTES A REGISTRAR Mario Alberto
	///...	la elección de la Comisión Departamental de dicho De; partamento. Eval. A-1. (ME)

MINISTERIO DE DEFENSA NACIONAL 068993-5

S. I. D.

Dep. I Secc. I F1

Sub-Secc. G

Ficha Nº ..... Confec 4.10.68.

GAYOL Miguel

Apellidos Nombres

DOCUMENTOS: C|C ..... C|I .....

Serie Nº Nº Dpto.

OTROS DOC.: .....

Pasaporte Lib. Enrol. etc.

NACIMIENTO: .....

Fecha Lugar

DOMICILIO: .....

Calle Nº Telef. Ciudad o Localidad

PROFESION U OCUPACION: .....

LUGAR: ..... **CARGO** .....

IDEOLOGIA POLITICA ..... **CLASIFICACION** .....

DATOS COMPLEMENTARIOS .....

Est. Civil Conyuge Hijos

[redacted]

.....

otros familiares

F2

FECHA	DOCUMENTOS	068943 ANTECEDENTES A REGISTRAR
11VI.59.	El Popular.	Presidente de la agrupación UTE Usó de la palabra en el acto realizado en la palza Cagancha el 10 de junio organizado por la Comisión Organizadora de Entes Autónomos y Servicios Descentralizados.-

F1

MINISTERIO DE DEFENSA NACIONAL

S. I. D. 068994-3

Dep. I Sec. I

Sub - Secc. C/G.

Ficha Nro. ____ Confec. 12/1/74

GAYOL GONZALEZ(1) — Ruben

Apellido — Nombres

DOCUMENTOS: C/C. A.Z.B.4644(2) — C/I. 722.937(3)

Serie Nro. — Nro. Dpto.

OTROS DOC. ____

Pasaporte — Lib. Enrol. — etc.

NACIMIENTO: 12/ABR/38 (4) — Montevideo(5)

Fecha — Lugar

DOMICILIO: ~~Avda.~~ Italia Nº6104 (6)

Calle — Nro. — Teléf. — Ciudad o Localidad

PROFESION U OCUPACION: Dr. /SUB.DIRECTOR GENERAL DE SECRETARIA DE ESTADO. (7)
Ministerio de Trabajo y Seguridad Social (8)

LUGAR: ____ CARGO: ____

IDEOLOGIA POLITICA: ____ CLASIFICACION: ____

DATOS COMPLEMENTARIOS: Casado (9)

Est. Civil — Cónyuge — Hijos

Otros fam. ~~20925~~

F2

Fecha	Documentos	068994 ANTECEDENTES A REGISTRAR
31/12/[illegible]	[illegible] Diario	"En el día de ayer el Ministro de Trabajo y Seguridad Social dió posesión del cargo de Interventor del Consejo Central de Asignaciones Familiares, junto con el Cnel.Ibañez y el Sr.Balarini.-(II)
24/9/77	"LA MAÑANA" Pag.4.	Integrará por el Consejo Central de Asignaciones Familiares, en la delegación de nuestro país que participará en la XIX Asamblea General de la Asociación Internacional de Seguridad Social que se realizará en Madrid del 4 al 13 de octubre próximos.- (GG)
16/2/78	"EL PAIS" Pag. 9	**- Fue designado por el Poder Ejecutivo Inspector General de Trabajo. En sustitución del Sr. José A. Barrio.- (GG)**
11.01.80	. . . .	-Por Nota confidencial, el Sr.Ministro de Trabajo y Seguridad Social, adjunta la resolución del Poder Ejecutivo por la cual se designa al causante como Director General de Secretaría de ese Ministerio , a la vez que solicita se le informe si existen elementos que puedan obstar a tal designación.- - Por Oficio Nº015/D-1/80 de fecha 15.01.80, se comunica al Sr. Ministro que este Servicio no presenta inconvenientes en lo que respecta a promover el nombramiento de ésta persona en el cargo mencionado anteriormente. (Nota del Sr.Ministro y resolución del Poder Ejecutivo archivado adjunto a copia de Oficio Nº015/D-I/980.-(i).-

...///

FECHA	DOCUMENTOS	068994 ANTECEDENTES A REGISTRAR F3
30/4/81	D3352 Pág. 1-2-5 (LG)	Por Nota N°902/81 la Secretaría de Planeamiento Coordinación y Difusión solicita al S.I.D. el aval correspondiente a efectos de que el mismo haga usufructo de una Beca al exterior(Asunción - Paraguay),lo que esta Dirección Aprueba por Memo.(A) N°657/81 de fecha 30/04/81.Indica (1) al (9).-(T).-
		27.5.81-MEMO(A)N° 1141/79-DPTO.C-2/ESMACO.-qq-.
3.12.81	Doc.10014	A solicitud del Ministerio de Seguridad Social el Ministerio de RR.HH. envía un telex al Centro Interamericano de Perfeccionamiento Profesional y Técnico, con sede en la ciudad de Turín, comunicando la designación del causante para asistir a los cursos de especialización para altos funcionarios de la Administración del Trabajo.EVAL:A-1. (VM)
20.3.82	....	Memo(A)508 para Dpto.C-2 ESMACO.-(i).
28.1.83	. . . .	Se contesto en Memo(A) Nº 153/83 para Dpto.II/E.M.E..- (i)

068095-0 FI

MINISTERIO DE DEFENSA NACIONAL

S. I. D.

Dep. I . Secc. I

Sub Secc G

Ficha Nº ..... Confec. .....

GAYON VISOZO — Celeste Adela.

Apellidos — Nombres

DOCUMENTOS: C/C ..... C/I. 536.735.(1)

Serie Nº Nº Dpto.

OTROS DOC. .....

Pasaporte Lib. Enrol. etc.

NACIMIENTO: Montevideo el 1/9/32

Fecha Lugar

DOMICILIO: Francisco Escardó 1436 (1967)

Calle 6 Florencio Nº Teléf. Ciudad o Localidad

PROFESION U OCUPACION: Profesor de Enseñanza Secundaria.-
Profesor del Instituto de Profesores Artigas

LUGAR: ..... CARGO: .....

IDEOLOGIA POLITICA: ..... CLASIFICACION: Dirigente de la Gremial de Prof.de Médio

DATOS COMPLEMENTARIOS: .....

Est. Civil Cónyuge Hijos

PADRE: ROGELIO(2) MADRE: ADELA (3)

Otros familiares

F2

Fecha	Documentos	068995 ANTECEDENTES A REGISTRAR
31.5.69.	El pop.	-Integrante del Consejo Directivo de la Gremial de Profesores de Montevideo,fue electo en las elecciones llevadas a cabo el 30 de mayo.Se postuló por la Lista Nro.3.
16.III.70.	15(1)	Indica igual que documento anterior(RR)
23. 2.4.73.	D.577.	Figura en una nómina de Profesores que suscriben el panfleto "Manifiesto y Convocatoria a los socios de la Gremial de Profesores".-Este es un documento de claro contexto marxista-revolucionario que propugna la lucha contra el proyecto de ley de Enseñanza,que se difundió en el mes de marzo de 1973.-El temario propuesto incluye puntos de contenido político y de "lucha"de todo el movimiento sindical del país.-Evaluación A-1 (JJ)
26.2.77.	D.77.D1. Eval.F-3.	Figura en una nómina de Profesores de Enseñanza Secundaria(Afiliados a la Gremial de Ptofesores de Montevideo y Federación Nacional de Profesores)vinculados a actividades de proselitismo y agitación subversiva o simpatizantes de las mismas en los años 1965/66/67/68/.-(M)
7.4.77.	D.307.	Figura en una relación de profesores que serían de tendencia izquierdista,contenida en un folleto publicado por

...///

GAYON VISOZO FICHA COMPLEMENTARIA CELESTE ADELA F3

Documento		Antecedentes
Fecha	Origen	068995
		///... la Federación Nacional de Profesores de Enseñanza Secundaria en ocasión de la elección de Consejeros que se llevó a cabo en la ciudad de Salto, en los días 29 y 30 de julio, entre los años 1969/1972.-(Eval A-1) (LL).-
9.X.967	B 9-D 9	-Detenido en el local del CEIPA durante las Medidas Prontas de Seguridad.-
14/V/1970	B72 D 49	-Idem lo mismo Se establece que integra la Comisión Directiva de la Gremial de Profesores de Secudaria de Montevideo.-(J).-
1972	Inf.J.P.de M°No.53	-Postulante a la lista 3;(Fortalecimiento de la Gremial.Lucha contra la intervención),para integrar la Comisión Directiva de la Gremial de Profesores de Montevideo.Periodo 1971.72(W)

FICHA COMPLEMENTARIA

FCP

Documento		068095 Antecedentes
Fecha	Origen	
13-1-84	11041 / 82 PAG 2203	- POSEE ANTECEDENTES EN EL C.N.I.E.- EVAL - A - 1. (ICE) INDICA (J) ( ) ( )

068996-8

FI

JUNTA DE COMANDANTES EN JEFE

S. I. D.

Dep. I Secc. I

Sub Secc. A/N

Ficha Nro. _____ Confec. 30-3-79

GAYON ECHAVARRIA — Apellidos

Nelly Matilde — Nombres

DOCUMENTOS: C/C BBB-14475 (Serie / Nro.) C/I. _____ (Nro. / Dpto.)

OTROS DOC. _____ (Pasaporte / Lib. Enrol. / etc.)

NACIMIENTO: _____ (Fecha / Lugar)

DOMICILIO: _____ (Calle / Nro. / Teléf. / Ciudad o Localidad)

PROFESION U OCUPACION: _____

LUGAR: _____ CARGO: _____

IDEOLOGIA POLITICA: _____ CLASIFICACION: _____

DATOS COMPLEMENTARIOS: _____ (Est. Civil / Cónyuge / Hijos)

108674

Otros familiares

F2

Fecha	Documentos	06899 ANTECEDENTES A REGISTRAR
7-11-78	1513	-- Delegado de Mesa por las listas :808-1808. , en las elecciones nacionales del año 1971, por el Departamento de Montevideo .- Circuito N° 1765. (Inf. Corte Electoral).- (Pág. N° 0215). (C)

SERVICIO DE INFORMACION
DE DEFENSA
Dep. 1

068997-6

F7

Confeccionado el 17 ABR. 1974

VARIOS

FOTO

Apellidos GAYONE

Nombres H

Fecha de Nacimiento

Lugar de Nacimiento

Est. Civil

Cred. Civica Céd. Identidad

Ctros Documentos

Ocupación Sub.Comisario.

Padre

Madre

Domicilio Ciudad

Otros datos Presta servicios en el Ministerio del Interior.

[redacted]

FICHA COMPLEMENTARIA

F2

DOCUMENTO		068997 ANTECEDENTES
FECHA	ORIGEN	
1.4.74.	Doc.0685. (Ev. B.2)	-Simpatizante del Frente Amplio. Encargado de la Secc.Inspectores Militares,sección donde se tramitan sumarios ultraconfidenciales.Ignorando su filiación política los militares adscriptos confían en él.-(W)

068948-4

A

MINISTERIO DE DEFENSA NACIONAL
S. I. D.

Dep. I Secc. I
Sub-Secc. G
Ficha No..... Confec. 11/2/69

GAYONI Daniel
Apellidos *Nombres*

DOCUMENTOS: C/C..... C/I.....
Serie *No* *No* *Dpto*

OTROS DOC.:.....
Pasaporte *Lib. Enrol.* *etc.*

NACIMIENTO: .....
Fecha *Lugar*

DOMICILIO: .....
Calle *No* *Telef.* *Ciudad o Localidad*

PROFESION U OCUPACION: .....

LUGAR:..... **CARGO**.....

IDEOLOGIA POLITICA..... **CLASIFICACION**.....

DATOS COMPLEMENTARIOS .....
Est. Civil *Conyuge* *Hijos*

.....
Otros familiares

F2

FECHA	DOCUMENTOS	008098 ANTECEDENTES A REGISTRAR
4/5/65	B.59 D. 5- R.M. 4	Enmarte realizado en la Plaza San Fernando de la ciudad de Maldonado , usó de la palabra en representación de la convención Nacional de Obreros de Montevideo.-

Ficha confeccionada el [illegible]/11/74

F1

MINISTERIO DE DEFENSA NACIONAL 068999-2

S. I. D.

Dep. 1 PE Sec. 1

Sub - Secc. [illegible]

Ficha Nro. ..... Confec. .....

GAMOSO [illegible] ..... Alberto .....

Apellidos — Nombres

DOCUMENTOS: C/C. ..... C/I. .....

Serie — Nro. — Nro. — Dpto

OTROS DOC. .....

Pasaporte — Lib. Enrol. — etc.

NACIMIENTO: .....

Fecha — Lugar

DOMICILIO: .....

Calle — Nro. — Teléf. — Ciudad o Localidad

PROFESION U OCUPACION: .....

LUGAR: ..... CARGO: .....

IDEOLOGIA POLITICA: ..... CLASIFICACION: .....

DATOS COMPLEMENTARIOS: .....

Est. Civil — Cónyuge — Hijos

~~136843~~

.....

Otros familiares

F2

Fecha	Documentos	068999 ANTECEDENTES A REGISTRAR
28/7/74	1914	Figura en una nómina de civiles bajo la responsabilidad del Ejército. Con fecha 1/7/74 fue evacuado de El.I y trasladado a J.P.M. (W)

069000-8

EXTREMISTA

JUNTA DE COMANDANTES EN JEFE

S. I. D.

Dep. I Sec. I

Sub Sec. A/N

Ficha Nº ..... Confec. 16.3.83.

GAYOSO JAUREGUI — Andrea María

Apellidos — Nombres

DOCUMENTOS: C/C. ..... Serie ..... Nº ..... C/I. 61.958(Colonia)(1) Nº ..... Dpto.

OTROS DOC. Pas. 314.572

Pasaporte — Lib. Enrol. — etc.

NACIMIENTO: 28 años en 1983

Fecha — Lugar

DOMICILIO: Miguel Barreiro 3085(2)

Calle — Nº — Teléf. — Ciudad o Localidad

PROFESION U OCUPACION: Estudiante liceal.(3)

LUGAR: ..... CARGO: .....

IDEOLOGIA POLITICA: ..... CLASIFICACION: P.V.P.(4) "O.P.R.33" (5)

DATOS COMPLEMENTARIOS .....

Est. Civil — Cónyuge — Hijos

Hermana de: Cecilia

Otros familiares

~~1244~~

Fecha	Documentos	069000 ANTECEDENTES A REGISTRAR	F2
16.3.83.	25029/83	7/3/83: Se embarcó a la hora 22.00 en el omnibus No. 516 de la Compañía T.T.L., con destino a Porto Alegre, junto con la causante viajaron Lilia Rosa TERRON de CELIBERTI y Patricia María MORA ERRANDONEA. A su llegada a la Rodoviaria eran esperada por Regina BOLLICK, partiendo posteriormente todo el grupo en el vehículo de la última mencionada, marca Corcel 1977, matrícula No. B.H. 4.500. Es de mencionar que la causante es hermana de la requerida No. 1036, Cecilia GAYOSO, por estar vinculada al P.V.P, quién se encuentra en calidad de refugiada en Brasil al amparo de ACNUR.-Eval.A-1.-(FE)	
6.4.83.	25145/783	-1971/1978- En información referente al P.V.P., obtenida por el Dpto. III/SID en este período, el causante figura en la misma, sin apertar otros datos.-Eval:A-2 (KE)	
09/09/83	D.29769 Pág.08, §2,81.-	-1971/1978.En información referente al "C.E.R.33", obtenida por el Dpto.III/S.I.D., en éste período, el causante figura en la misma, sin aportar otros datos. EVAL.A-2 Aporta (5) (P)	

069001-6

F1

SERVICIO DE INFORMACION
DE DEFENSA
Dep. 1

V A R I O S

Confeccionado el 21/7/973

FOTO

Apellidos GAYOSO ROSALES

Nombres Carlos Omar

Fecha de Nacimiento 41 años en 1973

Lugar de Nacimiento Oriental

Est. Civil Casado

Cred. Cívica ..... Céd. Identidad 9.421 (FLORES)

Otros Documentos .....

Ocupación Tornero mecánico y Soldado retirado.-

Padre .....

Madre .....

Domicilio Nicaragua Nº 1975 Ciudad .....

Otros datos .....

[redacted]

Imp. CHIESA Hnos. Ltda. 4.000 - 11 - 72

F2

FICHA COMPLEMENTARIA

DOCUMENTO		06900 ANTECEDENTES
Fecha	Origen	
24/VI/973 29/VI/973	P. DIARIO JPM Oa 24 Doc.1344	-En la fecha, según llamada telefónica anónima, se tiene conocimiento que en Avda. 18 de Julio al N° 1789, se encontraba un integrante del M.L.N..- Concurre al lugar personal de la D.N.I.I., deteniéndole junto a Berta Isabel BAPTISTA LASARGA y Irma Raquel BARRIOS RODRIGUEZ.- Inspeccionado su domicilio, se logró incautar armas, las cuales se encontraban en regla para su tenencia.- Interrogado, manifestó que conoce a BAPTISTA LASARGA desde unos 15 días antes y que se hicieron amigos y mantienen relaciones íntimas.- Permanecen detenidos a disposición del D-6.- ((FF))
6-8-73 P.D. 07.00 a 07.00	2150	4-8-73 -En el día de ayer y por así haberlo dispuesto el Sr. Juez Militar de Instrucción de 5to. Turno recuperó la libertad.- (DD)
3-8-73 PD. 00.00 a 24.00	J.P.M	(DD)

FICHA CONFECCIONADA EL DIA 2/1/1975.-

MINISTERIO DE DEFENSA NACIONAL 069002-4 Dep. 1 Fs 1 Sec. 1

S. I. D. Sub - Secc. [redacted]

Ficha Nro. Confec.

(a) "TANA" "CECILIA" "CHARRO" (8)

GAYOSO JAUREGUI — Apellidos

Cecilia Irene.- — Nombres

DOCUMENTOS: C/C. AZB 8898 (3) — Serie, Nro. C/I. 1.365.534 — Nro., Dpto

OTROS DOC. Reg.Fot.Serie B562.946(17) — Pasaporte, Lib. Enrol., etc.

27.9.955 (1)

NACIMIENTO: 19 años de edad — Fecha Montevideo.- — Lugar

Colonia 1481 Hab.13 (1976)(13)

Ferreira Viana 50(en 1979)(9) - Santa Ana do Livramento(10)

DOMICILIO: Miguel Barreiro No.3085 al 10.1.78(18) — Calle, Nro., Teléf. Montevideo — Ciudad o Localidad

Auxiliar Contadora(11)

PROFESION U OCUPACION: Estudiante.- [illegible] (7)

LUGAR: [illegible] (6) CARGO: [illegible]

IDEOLOGIA POLITICA: CLASIFICACION: "O.P.R.33"(15)

Soltera(12)

DATOS COMPLEMENTARIOS: Hija de Manuel Jesús y María del Luján (2) — Est. Civil, Cónyuge, Hijos

Cabellos castaños, ojos azules (16).-

~~143329~~

Otros familiares

Fecha	Documentos	069002 ANTECEDENTES A REGISTRAR Fs 2
30/12/1974	Doc.328	- Se requiere su captura por sabérsele vinculada a las actividades sediciosas y haber pasado a la clandestinidad.- Requerida No.1036.- ((C.C))
13/1/75	43	(TV)
13.2.75 PD. 07.00	241 a 07.00	30.1.75 -En base a declaraciones de detenidos vinculados a la "Resistencia Obrero Estudiantil", se intentó nuevamente su detención, no registrandose novedad de importancia.- (DD)
27.3.75 PD.07.00	510 a 07.00	20.3.75 -Es allanado su domicilio al encontrarse requerido por la DNII, no siendo ubicado.- (DD)
4.12.76	Doc.1516	-Se deja sin efecto su solicitud de captura en virtud de haber sido capturada. (TT).-
30-4-77	0397 Inf. de Prensa.	-Integrante de la Organización terrorista P.V.P.(Partido por la Victoria del Pueblo), que planeaba una ola de asesinatos y atentados en nuestro País. El aparato subversivo, formado por ex-integrantes del OPR 33 F.R.T. y M.L.N., tenían su base militar en la ciudad de Buenos Aires y su centro de propaganda contra el Uruguay en ciudades europeas. El P.V.P., comenzó sus operaciones con fondos obtenidos de .../

GAYOSO JAUREGUI Cecilia Irene

	DOCUMENTOS	ANTECEDENTES A REGISTRAR 069002 Fs.3
		/... un secuestro realizado en Buenos Aires.El pasado verano efectuó atentados en Punta del Este, como 1ra. etapa de sus planes de violencia.- (D)
30.12.76	Doc.1622	- Figura en una relación de altas desde el 01 al 30 de Nov.de 1976. Siendo recibido en el EMIR.2 (MM).-
30.12.76	Doc.1624	-Figura en una relación de altas desde el 01 al 30 de Nov.de 1976.F.DET.:20.11.76-Sit.Jurídica:Procesado (MM).-
10/4/78	Doc.387	- Figura en relación de Movimientos de Recluídos al 31/1/78.Fué BAJA del EMIR.2 el 1/1/78.-CAUSA DEL MOVIMIENTO:Libertad Provisional.-JUEZ:1ra.I. 3er.T.-FECHA DE DETENCION:23/10/76.-ANTECEDENTES:Procesado,Art.60(V)CPM.- -Figura en relación de ALTAS al Bn.I.3 al 25/1/78.-Eval.A-1.- (i)
21.3.79	0408	Por Requisitoria Interna No.01/79 de fecha 14.2.79 del S.I D., se requiere su captura por hallarse incurso en el delito previsto en el Art. 205 del C.P.P.M. (No presentarse al llamado del Señor Juez).- Indica 1 y 2.-(BB)- Requerido con el Nro. 1036.-
14.5.79	D.0601	-Figura en relación de BAJAS al 31.3.79 en el Bn.I.3 y pasó a la Clandestinidad. (HH)
5.1.79	0056	Figura en una relación de Altas y Bajas al 25.11.78. Fue Alta en el Bn.I.3. (J)

FECHA	DOCUMENTOS	069002 ANTECEDENTES A REGISTRAR Fs.4
16.02.82	D. 5757/81/ 17	-Figura en una relacion de la Corte Electoral, de ciudadanos inscriptos en el Registro Civico Nacional, que se encuentran comprendidos en el Art. 1, Literal "B" del Acto Institucional No. 4, con prohibicion de ejercer el derecho de voto. (Procesados por delitos de "Lesa Nacion").EVALUACION A-1(VL) Indica (3) ( )
~~16.02.82~~	~~D.6004/81/~~	~~-Se encuentra comprendido en el Art.1o. literal b) del Acto Institucional No.4,por haber sido procesado el / / por los delitos previstos en.~~ ~~C.P.M.~~ ~~C.P.O.~~ ~~EVALUACION A-1 (LA)~~
8.5.982	D.14591	-L.V.que no se presentó a su unidad de control Bn.I.3,en todo el año 1978,no habría indicios de que viajara al exterior Eval.A-1 (Y)
27.8.82	18155	-Es mencionada en Actas por Gastón ZINA FIGUEREDO, como su compañero de actividades como colaborador de la "OPR-33".-Eval.A-1.(TJ)
12.7.83	660/80 Pag.01	- Indica idem. Doc.Nº14591.- Eval.A-1 (Y)

GAYOSO JAUREGUI, , CECILIA IRENE

069002

FECHA	DOCUMENTOS	ANTECEDENTES A REGISTRAR
16.3.83	25029/83	7.3.83:Se embarcó su hermana Andrea María GAYOSO JAUREGUI conjuntamente con Lilia Rosa TERRON de CELIBERTI y Patrcia María MORA ERRANDONEA, en Cía.Omnibus T.T.L. con destino a Porto Alegre.A su llegada a la Rodoviaria eran esperadas por REGINA BOLLICK,partiendo posteriormente todo el grupo en el vehículo de la última mencionada, marca Corcel 1977 matrícula BH 4500.- Es de mencionar que la causante se encuentra en calidad de refugiada en Brasil al amparo de ACNUR Eval A-1 (FE).-
12.4.83	2514/1277 1278	1971/78-En información referente al P.V.P. Obtenida por el Dpto. III/SID en este período se establece: - Detenida en Martin García 6672 2º B (Telefono 28-60-75). Empleada de SERVOTRON junto a Hugo MAZENSANA. En Montevideo integraba un Comité de RESISTENCIA (Barrio Pocitos) junto con Alfredo QUINTERO SCARON (a) "CACHO" "ALFREDO", Roberto Nestor SPOSITO VITALE (a) "TITIN", Miguel Angel LOPEZ SANTOS (a) "PELUCA".- 5/6/76-Detenida en Bs.As. (Indica 4 al 8).-Eval:A-2 (GG)
22.4.83	0375/79 pag3	04.11.78.:Se establece que se encuentra en la C.de Santa Ana do Livramento en la fecha,habiendo ingresado al territorio brasileño legalmente ;figurando en una nómina de personas bajo la protección de A.C.N.U.R.(Alto Comisionado de las NN.UU. para los refugiados)Eval A-1 Indica (9) al (12).-

FECHA	DOCUMENTOS	069002 ANTECEDENTES A [illegible]
1.9.83	1617/78 Pág.1	Por Oficio Nº2216/78 de fecha 17.11.78 [illegible] de 4º.T.a cargo del 3er.T. [illegible] no comparecer al llamado del Señor [illegible]
13.9.83	30470/8	Acta de fecha Oct/76 por in[illegible] Popular Revolucionaria 33 Ori[illegible] nominado P.V.P.Declara vincu[illegible] PEGUERRDO,Sergio Ruben LOPEZ [illegible] (00)
28/09/83	D.29769 Pág.101, 102.-	-Indica Idem Doc.30470/83. EVAL.A-2 (X). Aporta (15)y(16).-
2[illegible]/10/83	1822/79 Pag.01	- 8.11.978: "L.V." que no se presentó para el [illegible] al día de la fecha, pasando a la clandestinidad.- Abandonó su domicilio, llamando luego al [illegible] informarle a su madre que "tenía problemas y no regresaría a la casa".- Eval.A-1 (Y)
27.12.83	0162/79 pág.4	Indica(17) y (18).Eval.A-1.(ME)
13.1-84	1[illegible]041 / 82 PAG 920	- POSEE ANTECEDENTES EN EL CO.NA.E- EVAL - A - 1 (KE) INDICA ( ) ( ) ( )

GAYOSO JAUREGUI, Cecilia Irene

FECHA	DOCUMENTO	00002 ANTECEDENTES A REGISTRAR
23.4.84	8402577/002	En el diario argentino "CLARIN" del 8.4.84 se informa que el "CELS" A(Centro de Estudios Legales y Sociales) corroboró la denuncia hecha por Enrique RODRIGUEZ LARRETA, en relación a la detención en 1976 en la C. Bs.As., de 24 uruguayos, entre los que figura la causante, los que fueron alojados en "centros clandestinos". Eval.A-1 (SI)
28.12.82	D.11095	-Figura como "desaparecido" en Uruguay, según una lista enviada por AFUDE(Asociación de Familiares de Uruguayos Desaparecdios) a la división de los Derechos Humanos, en su 37o. período de sesiones. Eval. A-1 (TJ)
8.2.84	8400403/2	13.1.84: En la fecha se establece que mantiene contacto en forma epistolar desde Barcelona con Elvira LANDECHEA. Eval.B-2 (00)
9.2.84	27076/83	-04.11.82- En información actualizada a la fecha por el SID, figura entre los principales integrantes del P.V.P. en el exterior. Eval.A-2 (AA)
30.4.84	8401545/003	-Año 1977-78: Figura en una relación de reclusas liberadas, procedente del EMR 2, puesta bajo el régimen Lib. Vig. Unidad de control: En.I.3, fijando domicilio en Miguel Barreiro 3085. Fecha de liberada: 31.12.77. Eval.A-1 (TL).-

069003-2

JUNTA DE COMANDANTES EN JEFE

S. I. D.

Dep. I (E) Sec. 1

Sub Sec. A/M

Ficha Nro. ____ Confec. 21-3-77

CAYOSO HERMIDA — Cristina

Apellidos — Nombres

DOCUMENTOS: C/C ____ Serie ____ Nro. ____ C/I. ____ Nro. ____ Dpto. ____

OTROS DOC. ____ Pasaporte ____ Lib. Enrol. ____ etc. ____

NACIMIENTO: 23 años(1977) — Fecha — Uruguay — Lugar

DOMICILIO: San Martín 2854 — Calle — Nro. — Teléf. — Ciudad o Localidad

PROFESION U OCUPACION: Empleada -Consultorio -"Dr. Manuel Gayoso"

LUGAR: ____ CARGO: ____

IDEOLOGIA POLITICA: ____ CLASIFICACION: ~~K 2230~~

DATOS COMPLEMENTARIOS: Casada — Est. Civil — Cónyuge — Hijos

Otros familiares

F2

Fecha	Documentos	06900 ANTECEDENTES A REGISTRAR
2.3.77 RE. 7 a 7	202	23.2.77 -Detenida al ser sindicada por Carlos Francisco Chagas Soler, como la persona con la cual efectua relevamientos de vehículos en la zona de Pocitos; para ser utilizados posteriormente por el Movimiento de Liberación Nacional -Tupamaros. Inspeccionado su domicilio se incautan libros de orientación Marxista. (DD)
1.3.77 RE. 7 a 7	168	24.2.77 -Fue internada bajo el sistema de MPS. - (DD)
7.3.77 RE. 7 a 7	225	4.3.77 -Recuperó la libertad bajo emplazamiento.- (DD)
4.8.83	. . . .	Se contestó en Memo(A) Nº 1727/83 para DPTO. C-2/ES.MA.CO. (i)

SERVICIO DE INTELIGENCIA

División I
(Seguridad)

MINISTERIO DE DEFENSA NACIONAL M/F
SERVICIO DE INFORMACION DE DEFENSA

I. P. 0690042-0

Sección «A»
Act. Ant. Soc.
Ficha N 0417.

Nombres y Apellidos: [illegible] LOPEZ, Jacinto

Foto

Fecha de Nacimiento: 1895

Lugar de Nacimiento: Rep.Oriental del Uruguay
(País - Ciudad o Localidad - etc.)

Cred. Civ.: Serie ..... N.º ..... Ced. Identidad: .....

Otros documentos: .....
(Pasaporte - Libreta Enrolam. - etc.)

Domicilio: .....
(Ciudad o Localidad) (Calle) (N.º) (Telef.)

Filiación

Edad Aparente ..... Color del Cutis .....

Color del Cabello ..... Estatura Aproximada .....

Complexión ..... Aspecto Social .....

Señas particulares ~~1.m.576~~

.....

Ficha confeccionada en Montevideo el 8 de mayo de 1963.

069004

ACTIVIDADES

(1) Laborales: Profesión Jornalero Lugar de trabajo .....

Cargo ..... Antigüedad .....

Otras Actividades .....

.....

(2) Políticas: Ideología COMUNISTA Actuación .....

Antecedentes Prontuario Policía de Investigaciones N° 37795.

Antecedentes familiares .....

(3) Sociales: Estado Civil ..... Religión ..... Figuración .....

Grado Instrucción ..... Lugares que frecuenta .....

(4) Económicas: Situación ..... Capital aprox. ..... Vehículo ..... marca y N.o

Otros datos .....

Datos Complementarios .....

Apreciación Personal Gral. .....

.....

.....

FICHA COMPLEMENTARIA

Archivo F3

Documento		069004 Antecedentes
Fecha	Origen	
18.XI.959	Defensa Pasiva	Perjenece al Socorro Rojo Internacional.Es comunista militante.
27.XI.962	El Popular	Firmantes una declaración de fundadores y viejos militantes del Partido Comunista que será entregada al XVIII Congreso.
21.XII.961	El Popular	Propició acto del Partido Comunista
16/3/78	_____	Se contestó por Memorandum (A) No. 619/978/14 a la O.C.I.P.

JUNTA DE COMANDANTES EN JEFE 060005-F

S. I. D.

Dep. I

Sub Secc. A/N [redacted]

Ficha N.° ..... Confec. [redacted]

GANOSO ..... Manuel .....
Apellidos Nombres

DOCUMENTOS: C/C. ..... C/I. .....
Serie N.° N.° Dpto.

OTROS DOC. .....
Pasaporte Lib. Enrol. etc.

NACIMIENTO: .....
Fecha Lugar

DOMICILIO: .....
Calle N.° Teléf. Ciudad o Localidad

PROFESION U OCUPACION: .....

LUGAR: ..... CARGO: .....

IDEOLOGIA POLITICA: ..... CLASIFICACION: .....

DATOS COMPLEMENTARIOS: .....
Est. Civil Cónyuge Hijos

Tío del recluso GANOSO Sergio.
Otros familiares

~~F95822~~ F95822

Fecha	Documentos	069005 ANTECEDENTES A REGISTRAR
30.8.83	0663/80 pag.13	-16.6.80-Visita en el EMR.1 al recluso No. 2605 CAIUSO Sergio.Eval:A-1(M).-

F2

SERVICIO DE INTELIGENCIA
División I
(Seguridad)

MINISTERIO DE DEFENSA NACIONAL
SERVICIO DE INFORMACION DE DEFENSA
I.D. 069006-5 M / F

Sección -A-
Act. Ant. Nac.
Ficha N.º 0410.

Nombres y Apellidos: GAYOSO, Manuel.-

Foto

Fecha de Nacimiento: .....

Lugar de Nacimiento: .....
(País - Ciudad o Localidad - etc.)

Cred. Civ.: Serie ..... N.º ..... Ced. Identidad: .....

Otros documentos: .....
(Pasaporte - Libreta Enrolam. - etc.)

Domicilio: .....
(Ciudad o Localidad) (Calle) (N.º) (Telef.)

Filiación

Edad Aparente ..... Color del Cutis .....

Color del Cabello ..... Estatura Aproximada .....

Complexión ..... Aspecto Social .....

Señas particulares .....

~~83295~~

Ficha confeccionada en Montevideo, el 4 de junio de 1962.-

F2

ACTIVIDADES

(1) **Laborales:** Profesión Médico.- Lugar de trabajo .....

Cargo ..... Antigüedad .....

Otras Actividades .....

(2) **Políticas:** Ideología Castrista.- Actuación .....

Antecedentes Firmante declaración profesionales universitarios apoyo a Cuba.-

Antecedentes familiares .....

(3) **Sociales:** Estado Civil ..... Religión ..... Figuración .....

Grado Instrucción ..... Lugares que frecuenta .....

(4) **Económicas:** Situación ..... Capital aprox. ..... Vehículo ..... marca y N.o

Otros datos Informe de la Div. I.- Seguridad.-

Datos Complementarios .....

Apreciación Personal Gral. .....

F3

FICHA COMPLEMENTARIA

Documento		069006 ANTECEDENTES
Fecha	Origen	
13.8.77	Doc. 0834	Año 1962-Firmante de un manifiesto de Profesionales Universitarios ante la situación Cubana. Eval. A-2 (BB).-

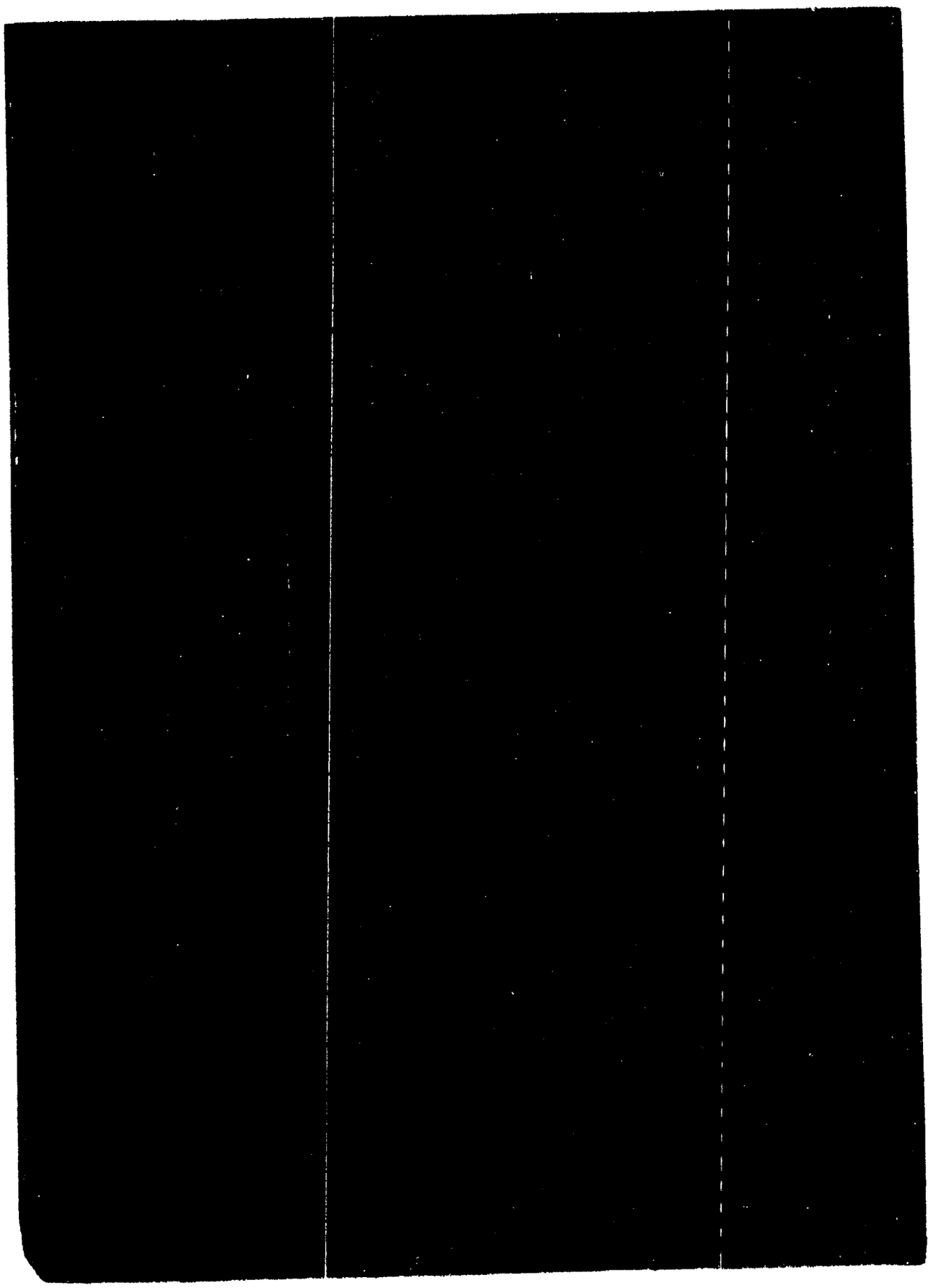

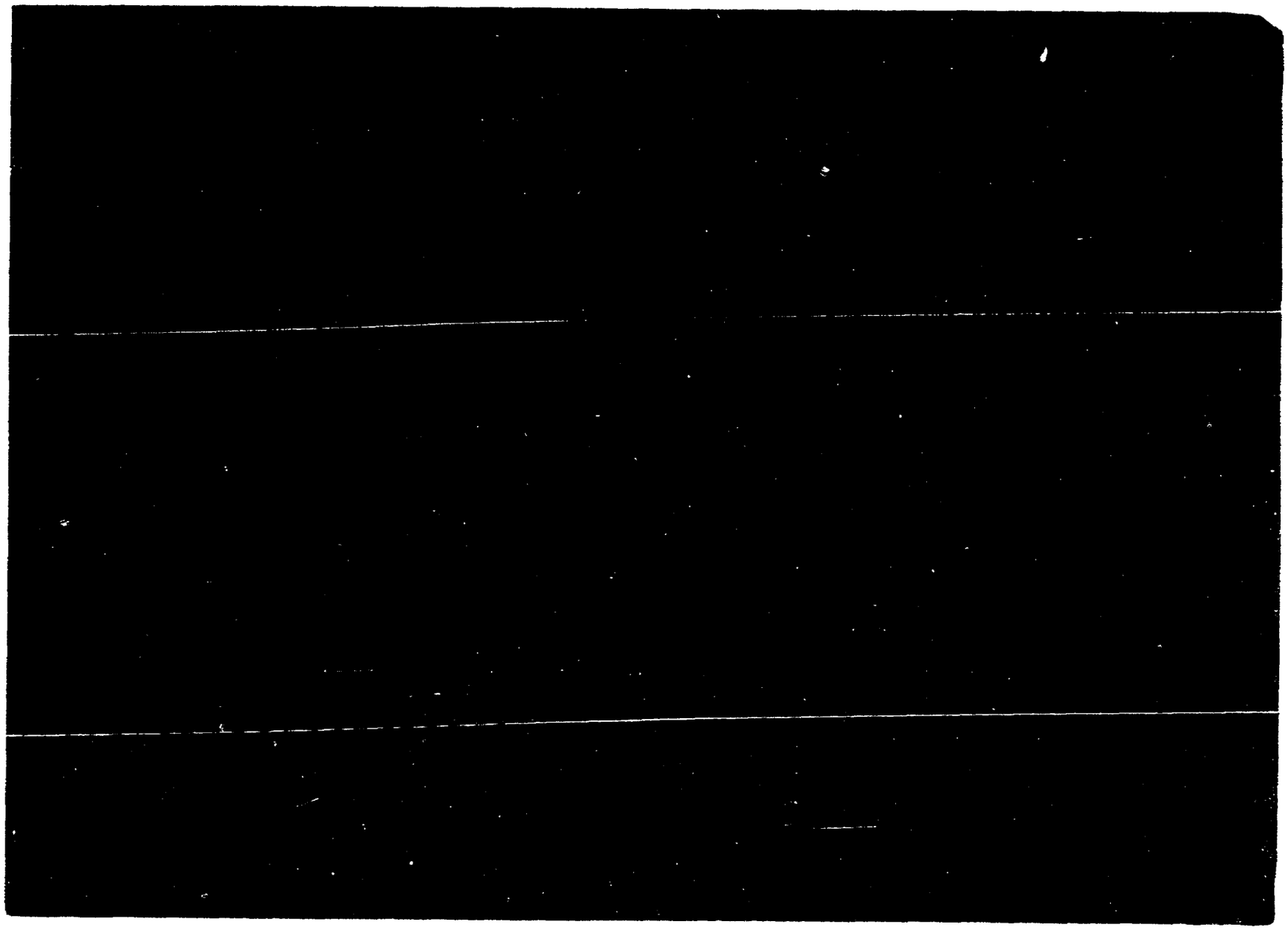

009008-1

F1

JUNTA DE COMANDANTES EN JEFE

S. I. D.

Dep. I Secc. I

Sub Secc. A/N

Ficha Nro. ____ Confec.____

[redacted] María Josefa

Apellidos Nombres

DOCUMENTOS: C/C AIB 5726 C/I. 1.147.998-Mdeo.(1)

Serie Nro. Nro. Dpto.

OTROS DOC. _____

Pasaporte Lib. Enrol. etc.

NACIMIENTO: 01.12.48(2) Montevideo(3)

Fecha Lugar

DOMICILIO: Cardal 3183(1981)(4)/Telf.Ofic.98.10.31(5)

Calle Nro. Teléf. Ciudad o Localidad

PROFESION U OCUPACION: _____

LUGAR: Ministerio de Trabajo y Segu- CARGO: Ayudante Técnico(7)
ridad Social(6)

IDEOLOGIA POLITICA: _____ CLASIFICACION: _____

DATOS COMPLEMENTARIOS: Soltera(8)

Est. Civil Cónyuge Hijos

_____

Otros familiares ss

F2

Fecha	Documentos	069008 ANTECEDENTES A REGISTRAR
07.11.78 Dec.1513		-- Delegado de Mesa por las listas :77-177-700-988-1811-808-1808- , en las elecciones nacionales del año 1971 por el Departamento de Montevideo .- Circuito N° 170 (Inf. Corte Electoral).- (Pág. N° 0314) (J) -Continúan listas:4190-4191-7000-9988-11811
22.07.81	D.6209	-Por Nota N°1588/81/D,la Secretaría de Planeamiento,Coordinación y Difusión solicita al S.I.D.el aval correspondiente,con respecto al causante,a efectos de que el mismo haga usufructo de una Beca al exterior (Brasil),lo que esta Dirección NO APRUEBA por Memo.(A) N°1297/81,(2a.parte),con fecha 05.08.81.Indica (1) al (8).-(T).- -Se cursó Of.N°447/D-I/81,con fecha26.08.81,al Sr.Delegado del S.I.D. en el Depto. de Montevideo,comunicándole que esta Dirección le adjudica a la persona en cuestión C.H.C.P. Categoría "C".- -Se cursó Of.N°448/D-I/81,con fecha 26.08.81,al [illegible] tro de Trabajo y Seguridad Social,comunicándole que esta Dirección le adjudica C.H.C.P.Categoría [illegible] la titular, agregándosele además una solicitud para [illegible] una Beca al exterior.-(T).- ...///

FECHA	DOCUMENTOS	ANTECEDENTES A REGISTRAR 069008 F3
		GAYOSO, María Josefa.
22.07.81	///... D.6209	31/8/81 por Nota Nº120/981-mgs,del Ministerio de Trabajo y Seguridad Social,se recibe contestación del Of.Nº448/D-I/81,adjuntado fotocopia del Certificado "A",expedido con fecha 7/7/1979, y que consta agregado al legajo personal de la causante,a los efectos que pudieren corresponder. Visto lo expresado anteriormente,dicho Ministerio queda a la espera de resolución,manifestando que se cursó solicitud de nuevo certificado a la Jefatura de Policía.- 18/9/81 se cursó OF.Nº490/D-I/81 al Sr. Ministro de Trabajo y Seguridad Social,-en contestación al OF.Nº120/981, donde se adjunta copia del Oficio Nº491/D-I/81 de este Servicio, dirigido al Sr.Delegado del S.I.D. en el Departamento de Mde.a los efectos de regularizar la situación de la funcionaria de ese Ministerio de la causante,en cuanto a su clasificación de Constancia de Habilitación.- 18.9.81:se cursó OF.Nº491/D-I/81 al Sr. Delegado del S.I.D. en el Dpto. de Mdeo.comunicándole que por información que obra en poder de este Servicio, se ha podido establecer que se padeció error en la adjudicación de Constancia de Habilitación Categoría "A",con respecto a la causante,cuando por sus antecedentes,le corresponde Categoría "C" de Constancia de Habilitación.-Quedando el Sr. Delegado en regularizar tal situación y destacando que se

..../////

FECHA	DOCUMENTOS	000005 ANTECEDENTES A REGISTRAR FY
	////...	cursó OF.Nº490/D-I/81 al Sr. Ministro de Trabajo y Seguridad Social, comunicando la situación de la causante.-(T).-
17.10.81 P.I.(A)	D.8732 Nº257/81	DNII:Circuito Nº170 (Cuareim Nº1381).-(T).-
04.09.82	D.18519	AÑO 1981 - Presenta recurso ante el Delegado del S.I.D. en el Departamento de Montevideo al habérsele incluido en la Cat."C" de C.H.C.P..-(NN) 13.08.82 - En la fecha el Señor Delegado del S.I.D. en Montevideo eleva el Exp. de la causante a este Servicio para Consideración.-(NN) 09.09.82 - Por Exp.Nº.500/D-I/82 se comunica al Deleg. del S.I.D. en Montevideo que esta Dirección ha resuelto mantener al causante en la Cat."C" de C.H.C.P..-(NN)
6.8.83	18519/17 Pág.19/20	-29.9.82- En la fecha se notifica a la causante el resultado de su reclamo 7.10.82-Presenta recurso en 2da. Instancia ante el Delegado del S.I.D. en Mdeo., manifestando en el mismo que fue simpatizante del P.D.C. desde antes de la incorporación de este alFrente Amplio, no obstante lo cual participó en forma esporádica en actividades políticas y con posterioridad a 1973 no tuvo ninguna actividad política. ...///

FOLIA	DOCUMENTOS	GAYOSO María Josefa ANTECEDENTES A REGISTRAR 069008 Fs
	11... Pag.25	31.8.81-El Mrio. de Trabajo y Seguridad Social remite al Sr. Delegado del en Mdoo. Fotocopia de CHCP Cat. "A" otorgado a la causante el 7.7.79, al serle comunicado por parte del S.I.D. según Of.Nº448/D-I/81 que la causante ha sido incluída en la Cat. "C" de CHCP.
	Pag. 32	2.7.83- El Delegado del S.I.D. en Mdoo. remite a este Servicio el recurso en 2da Instancia presentado por la causante, para su correspondiente tramitación, con la opinión de que debe mantenerse la categoría recurrida.-(C)
		9.8.83-Por Exp.Nº190/D-I/83 se remiten los obrados a la JCJ para resolución, con la opinión de este Servicio de que se debe mantener la Cat. "C" recurrida.(C)

JUNTA DE COMANDANTES EN JEFE 009008-9 F1.

S. I. D.

Dep. I Sec. I

Sub Secc. A/N

Ficha, Nº ____ Confec. 16/7/81

GATOSO CORREA — Apellidos

Mario — Nombres

DOCUMENTOS: C/C B.U. B. 12.979 — Serie / Nº

C/I 979.561-8 — Nº / Dpto.

OTROS DOC. — Pasaporte / Lib. Enrol. / etc.

NACIMIENTO: 11 de Diciembre de 1937 — Fecha

Montevideo — Lugar

DOMICILIO: Gowland No. 106 (hasta 1972) - Francia No. 1913 (actual) Montevideo

Calle / Nº / Teléf. / Ciudad o Localidad

PROFESION U OCUPACION: Empleado de Panadería "La Curva" (C.M. Ramírez y Grecia)

LUGAR: ____ CARGO: ____

IDEOLOGIA POLITICA: ____ CLASIFICACION: ____

DATOS COMPLEMENTARIOS: Casado

Est. Civil / Cónyuge / Hijos

PADRES - Jesús y Ordalia

Otros familiares

Fecha	Documentos	069000 ANTECEDENTES A REGISTRAR F2
02/[illegible]/979	2401	- Delegado de Mesa por las listas 1001 - 2001 - 3001 y 4001 en el Circuito No. 2099 del Departamento de Montevideo, en las elecciones nacionales del año 1966.- (CC)
19/II/979	0274	- Se establece que se encuentra afiliado al PARTIDO COMUNISTA con el No. 18.266, según consta en documentación incautada por O.C.O.A..- (CC)
30/3/81 157/81 - SECC.24. INGRESO - MONTEVIDEO	[illegible].H.C.P.No.	- 16/7/81 - En la fecha se contestó dicha Constancia para INGRESO del causante a la Intendencia Municipal de Montevideo.- (CC)

Imp. Nacional 716/79

J.C.J.
Dpto. 1

069009

10 SET. 1976

Apellidos GAYOSO

Nombres Mario

Documentos: 24 años(1962)-Dom: Gowland 106-Facturero-Af. al P.C. Nº 18266-

Ant, Secc: A ☐ B ☐ C ☐ D ☐ E ☐ G ☐ V ☐

Secreto

069009 **ANTECEDENTES**

F4

Doc. 0001 de fecha 8.1.76 -qq-Ev.:B-2.-

JUNTA DE COMANDANTES EN JEFE

S. I. D.

069010-7

Fs 1 H

De E Sec. I

Sub Secc. A/N

Ficha Nro. ____ Confec. ____

GAYOSO — Sergio Jesús

Apellidos — Nombres

(a) "GUSTAVO)

DOCUMENTOS: C/C BUA 28117 (4) C/I. 1.392.256 (1)

Serie Nro. Nro. Dpto.

OTROS DOC. R.F. "B" 572.334 (7)

Pasaporte Lib. Enrol. etc.

NACIMIENTO: 20 de mayo de 1956 (2) Montevideo (3)

Fecha Lugar

DOMICILIO: Garzón 1020 Bis Ap.1.(1983)(6) GOWLAND 106 entre Carlos de la Vega y Julián Lafinur.-

Calle Nro. Teléf. Ciudad o Localidad

PROFESION U OCUPACION: GOWLAND 106 (5) Artesano mimbrero 1er.año de Fac.de Humanidades y Ciencias (historia) (8)dact y contabilidad en IPE (9) ~~14333~~1

LUGAR: ____ CARGO: ____

IDEOLOGIA POLITICA: ____ CLASIFICACION: P.C. (10)

DATOS COMPLEMENTARIOS: Soltero Hijo de Alba GAYOSO CORREA.-

Est. Civil Cónyuge Hijos

Hermano de Mauro y Gustavo (11)novio de Raquel GIORSSI (12)

Otros familiares

c2

069010

Fecha	Documentos	ANTECEDENTES A REGISTRAR
4.4.79	D. 0426 Dpto.III (POE)	-A raíz de declaraciones de personas detenidas por las FF.CC., se tiene conocimiento de la nómina de casas utilizadas por la red clandestina del Partido Comunista. El causante utilizaba la finca de la calle Pestalozi 4037, junto con GONZALEZ, Héctor.- EVAL.A-2. (X)
14.5.79	D.0601	-Figura en Relación de Movimientos de Rëcluidos al 31.3.79. fué BAJA: FUSNA y ALTA EMR.1. el 20.03.79. CAUSA DEL MOVIMIENTO: Traslado.JUEZ: J.M.I.2do.T.FECHA DETENIDO:16.2.79. ANTECENTES: Procesado, P.F. Art. 60 (V) C.P.M. (HH)
4.4.79	D.0440 P.E.I.7/79	-De operaciones realizadas contra el P.C., el causante figura en una nómina de detenidos. Ocupando el cargo de Secretario de Organización del Seccional 20 del Partido Comunista. Funcionario rentado.-EVAL A-1. (indica 1 al 3)(X)
19.5.82	14961	5.3.81 - Sentencia 1a.I.:4a. de P.-JUEZ:1a.I.4to.T. 4.3.82 - Condenado a 4a. de P.-Eval:A-1 (OO)
16.1.84	0487/79 pág.15	Indica idem al doc.0440/79.Eval.B-2 .(ME)

FECHA	DOCUMENTOS	089010 ANTECEDENTES A REGISTRAR Fs. 3
16.02.82	D. 5757/81 44	-Figura en una relacion de la Corte Electoral, de ciudadanos inscriptos en el Registro Civico Nacional, que se encuentran comprendidos en el Art. 1, Literal "B" del Acto Institucional No. 4, con prohibicion de ejercer el derecho de voto. (Procesados por delitos de "Lesa Nacion").EVALUACION A-1(VL) Indica ( ) (-)
~~18.02.82~~	~~D.6004/81~~	~~-Se encuentra comprendido en el Art.1o. literal b) del Acto Institucional No.4,por haber sido procesado el / / por los delitos previstos en.~~ ~~C.P.M.~~ ~~C.P.O.~~ ~~EVALUACION A-1 (LA)~~
6.4.83.	25421/83	Figura en una relación de liberados en el período comprendido entre el 2./2/83 al 25/3/83,FECHA DE LIBERADO:19.3.83 Recluso No. 2605.-Eval.A-1.-(FE)
20.4.83	25997/1	Figura en una nómina de "LL.VV." en el ámbito de la Armada al 12.4.83. Eval.A-1.(ME)

	DOCUMENTOS	089010 ANTECEDENTES A REGISTRAR fs 4
4.5.83.	24324/38	FECHA DE DETENIDO:26.2.79, UNIDAD CAPTORA: FUSNA, CONDENADO: 4 años, 1a. Inst. FECHA DE LIBERTAD PROBABLE:16.2.83, Proc.Art.60(V),60(I) inc.6-60(XII)CPM.-Eval.A-1.-(FE)
12.5.83	24746/83	-03.03.83-Figura en una relación procedente de la P.M.E. de detenidos en el E.M.R.1.Detenido el 16.02.79.Perteneciente al P.C.-EVAL:A-1 (Q)
25.5.83	26642/5, 18.	En consolidado de P.M.E. del 31.3.83 figura como Baja EMR1 el 21.03.83 por L.Definitiva. "L.V." controlada por FUSNA Eval.A-1.(ME)
29.6.83	28000/83 Pág.002.-	- 17.6.83 - En la fecha se encuentra bajo Libertad Vigilada en el ámbito de la Armada.- Eval: A-1.- (AA).°
13.7.83	28320/1	1.7.83 - Continúa en Libertad Vigilada en el ámbito de la Armada.Eval:A-1 (OO)
17.8.83	29246/3	Indica idem doc. 24746 ampliando que fue liberado el 19.3.83.-Eval:A-1 Ind.6 (OO)

FECHA	DOCUMENTOS	GAYOSO,Sergio [redacted] REGISTRAR
[illegible]	Doc.26314 Pág.3838 al 3840	Indica idem Doc.0440/79 y 14961/82, aportando la siguiente información: 17/02/979: Según manifiesta en acta que se toma en la fecha se afilió al PC en el año 1976 a instancias de Héctor GONZALEZ. En 1977 el nombrado lo integra al cargo de Secretario de Organización del Secc.20 del PC. El Secretariado lo integraban Nelson FIGUEROA RELLAN (a) "Julio" como secretario Político, Luis GONZALEZ (a) "Daniel" como Sec. de Propaganda y Carlos RIPOLL RIZZO como Sec. de Finanzas. Año 1979: El causante se encuentra vinculado a Raquel GIORSSI, Miguel RODRIGUEZ ECHEVERRIA 17/03/979: Indica idem Doc.24324/83.-Eval:A-2.(SM) Indica (7) al (12).-
26.8.83	0663/80 Pag.13	-16.6.80-Indica Idem Doc. 25421/83, aportando que es visitado en el EMR.1 por Manuel GAYOSO(tío)Eval:A-1(M
21.9.83.	30591/02	13.9.83: En la fecha se encuentra en libertad Vigilada en el ámbito de la Armada.-Eval.A-1.-(FE)
11.4.84	3402464/002	28.3.84 Continúa en régimen de Libertad Vigilada en el ámbito de la Armada. Eval.A-1 (SI)

FECHA	DOCUMENTOS	009010 ANTECEDENTES A REGISTRAR 85-6
[illegible]	31149/2	-5.10.83: continúa en régimen de Libertad Vigilada controlada por la Armada.- Eval.:A-1.- (MB)
[illegible]	32786/2	1.12.83 - Continúa en régimen de Libertad Vigilada en el ámbito de la Armada.Eval:A-1 (OO)
[illegible]	0490/79 P.69/70	FEB/79:Puesto a disposición del J.M.I. 23.2.79:Se establece que Raquel GIORSSI domiciliada en Ariel y Garzón está relacionada sentimentalmente con el causante y trabaja en la Panadería "Trouville". 15.3.79:Mencionado en Actas de Miguel RODRIGUEZ ECHEVERRIA como Serio.de organización del Secc.20 del P.C. con el alias de "Gustavo". 15.3.79:Según Oficio Nº122/79 del J.M.I. de 2ºT.de la fecha,fue procesado por Art.60(V) "Prima Facie" del C.P.M.. 19.3.79:Alta en E.M.R.1.-Eval:A-2(AD)
13.1.84	11941 / 82 PAG. 2203	-POSEE ANTECEDENTES EN EL CO.NA.E.- EVAL - A - 1. (KE) INDICA ( ) ( ) ( )
23.5.84	8403146/1 y 2.5.84 - Continúa en L.V. en el ámbito de la Armada. Eval:A-1(OO)	

EXTREMISTA 7.11.77

E

H

JUNTA DE COMANDANTES EN JEFE 069011-S

S. I. D.

Dep. I Secc. I

Sub-Secc. A/N

Ficha Nro. ____ Confec. ____

(a) "TOTO" (10)

GAYOSO SUAREZ — Apellidos

Walter Mario (a) "HISPANO" (1) — Nombres

DOCUMENTOS: C/C BAA 20.015 (2) — Serie Nro. C/I. 1.221.630 (3) — Nro. Dpto.

OTROS DOC. ____ Pasaporte Lib. Enrol. etc.

NACIMIENTO: 3.6.48 (4) — Fecha Uruguay (5) — Lugar

DOMICILIO: Avda. Gral. Rivera 3421 apto 8 (1976)(6) Rivera 3504 (10) — Calle Nro. Teléf. Montevideo (7) — Ciudad o Localidad

PROFESION U OCUPACION: Empleado de la Asociación Española 1era. de Socorros Mutuos Cartero (8)

LUGAR: ____ **CARGO:** ____

IDEOLOGIA POLITICA: ____ **CLASIFICACION:** PVP (11) ~~[illegible]~~

DATOS COMPLEMENTARIOS: Casado (9) — Est. Civil Cónyuge Hijos

____ Otros familiares

F2

Fecha	Documentos	069011 ANTECEDENTES A REGISTRAR
30.12.76	Doc. 1623	- Figura en una relación de altas desde el 01 al 30 de Noviembre de - 1976. Siendo recluído en UU. Dep. D.N. I..- (MM).-
30.12.76	Doc. 1624	- Figura en una relación de altas desde el 01 al 30 de Noviembre de 1976. F. DET.: 15.11.76 - Sit. Jurídica: A disposición de la Justicia (MM).-
14.3.77	Doc.0245	- Procesado por el Juez M. I. 1er. Turno por el Art. 60 (IV) CPM.- (U)
30.12.76	Doc. 1622 PME	- Figura en una relación de Bajas de Internados por MPS, en el período del 1 al 30.11.76. Pasó a Juez.- (P).-
4.1.78 Memorandum D3 DNII	Doc.0029 3522/77 D	- 29.1.77 - Según Acta tomada en noviembre de 1976 a José Pedro CHARLO FILIPOVICH, se establece que mantuvieron contactos en Montevideo en el curso de 1976.- Se le menciona como detenido,- 4.2.77 - Según Mensaje No. 5138 del Ministerio del Interior y de Defensa Nacional de fecha 28.12.76, se establece que recuperó su libertad.- 26.4.77 - Ampliando las anotaciones precedentes se establece que en 1974 mantuvo contactos en Buenos Aires con Miguel Angel FERNANDEZ BALBANO y en Montevideo con Ramón CEBREIRO ORDOÑEZ y José Pedro CHARLO FILIPOVICH, Hizo entregar una suma de dinero del P.V.P. a Ramón CEBREIRO para que éste se trasladara a Buenos Aires para entrevistarse - con FERNANDEZ BALBANO.- 30.4.77 - Referente a las anotaciones precedentes según Acta No, -

FECHA	DOCUMENTOS	ANTECEDENTES A REGISTRAR 0690 11
		///...
		2597 que le fuera tomada en setiembre de 1976, manifestó que se vinculó a Miguel Angel FERNANDEZ GALEANO y José CHARLO FILIPOVICH en 1972, en ocasión en que fueran a vender en la Asociación Española el periódico "Compañero" de la "R.O.E.".- Dicha vinculación lamantuvo hasta a fines de 1973.- En 1975 viaja a Buenos Aires con una delegación futbolística de la Asociación Española y es visitado por FERNANDEZ GALEANO quién le informa de la creación del "Partido por la Vistoria del Pueblo" (PVP) y lo lleva a entrevistarse con CHARLO.- Ambos insisten en integrarlo al Partido a los que se niega y regresa a Montevideo. No vuelve a tener noticias de ellos hasta mayo de 1976, en que lo visita un enviado de Fernandez Galeano denominado "GITANO" quién le entrega N$450 para sacar tres pasajes para Buenos Aires, una de las personas que tenían que viajar era Ramón CEBREIRO (a) "GALLEGO". En julio de 1976 mantiene una entrevista con CHARLO, tratando temas políticos, y a quién le manifiesta que no es conveniente su integración al Partido ya que es delegado de los funcionarios ante el Consejo Directivo de la Asociación Española. Se establece que "EL GITANO" trabaja en Onda.- (S).- Indica (1) al (9).-
2.1.78 Oficio 20.423/0/ 77 OCOA	D.0002	**- 7.9.76 - Detenido en la fecha y procesado por la J.M.I. el 16.2.77 por el Art. 60 (V) del C.P.M..- Actulamente se encuentra en el Grupo de Artillería No.1.- (S).-**

F4

FECHA	DOCUMENTOS	089011 ANTECEDENTES A REGISTRAR
16.X.78	Doc.1395	-Figura en relación de movimientos de Reclusos al 31.8.78. Fué BAJA del Grup.A.1 y ALTA al EMIR.1 el 22.8.78.CAUSA: Traslado.-JUEZ:1a.I.3er.T.-FECHA DE DETENIDO:24.9.76.-ANTECEDENTES:Art.60(V)CPM. (i).
23-10-78	Doc.1439	-Figura en una relación de ALTAS y BAJAS del EMIR 1 al 25/9/78.-Fue ALTA el 22/8/78.- (V)
4.1.80	Doc.1763 Of.M.6272 CPM/79	-Figura en una nómina de reclusos liberados del E.M.R.1, debiéndose presentar en el Bn.I.2, de acuerdo a lo que establecen las Normas Generales que rigen las actividades civiles bajo responsabilidad del Ejército.- (M).-
21.1.84	0646/79 pág.19	En consolidado de P.M.E. del 30.04.79 figura como: 24.09.76:Detenida.Procesada:"Prima Facie", Art.60(V).C.P.M. Juez:1a.I.3er.T. 27.03.79:Condenado: 3 años P. Eval.A_1.(ME)
29.2.84	1382/79 pag.19	-Indica Idem Doc.0646/79,aportando: -En Consolidado de PME del 30.6.79 figura como: -Procesado.por el J.M.1ra.I.2do.Turno. -25.6.79-Condenado:3 años Penit.Eval:A-1(M).-

FECHA	DOCUMENTOS	ANTECEDENTES A REGISTRAR 069011 - P5
16.02.82	D. 5757/82 10	-Figura en una relacion de la Corte Electoral, de ciudadaños inscriptos en el Registro Civico Nacional, que se encuentran comprendidos en el Art. 1, Literal "B" del Acto Institucional No. 4, con prohibicion de ejercer el derecho de voto. (Procesados por delitos de "Lesa Nacion").EVALUACION A-1(VL) Indica (10) ( )
~~16.02.82~~	~~D.6004/81~~	~~-Se encuentra comprendido en el Art.1o. literal b) del Acto Institucional No.4,por haber sido procesado el / / por los delitos previstos en.~~ ~~C.P.M.~~ ~~C.P.O.~~ ~~EVALUACION A-1 (1A)~~
19.4.83	25145/1351	-1971/78-En información referente al P.V.P., obtenida por el Dpto. III/SID en este período, se establece: Integrante del Sector Obrero y Popular en Montevideo.- (indica 10 y 11) Eval:A-2 (GG)
12.5.83	24739/83	-03.03.83-Figura en una relación procedente de la P.M.E. de libertades vigiladas, categoría "C".Unidad de control:Rm. I.2.Detenido el 24.09.76, liberado el 20.09.79.Perteneciente al P.C.-EVAL:A-1 (Q)
12.5.83	24862/83	-08.03.83-Indica idem Doc. 24739/83.-Liberado el 15.11.76.-EVAL:A-1 (Q)

FECHA	DOCUMENTOS	069011 ANTECEDENTES A REGISTRAR	76
26.2.84	1288/79 pág.3.	25.7.79 al 25.9.79:Figura en una relación de liberados y evacuados en régimen de M.P.S. en este período.E.M.R.No.1. 20.9.79:LIBERADO.Eval.A-1.(ME)	
5.4.84	1661/79 Pág.22	En Consolidado de P.M.E. de fecha 30.9.79 figura como: 24.9.76:Detenido;27.3.79:Condenado 3a.P.,Juez 1ra.I.2°.T.; 20.9.79:Baja de E.M.R.1 por Libertad Definitiva.- Eval:A-1(AD)	

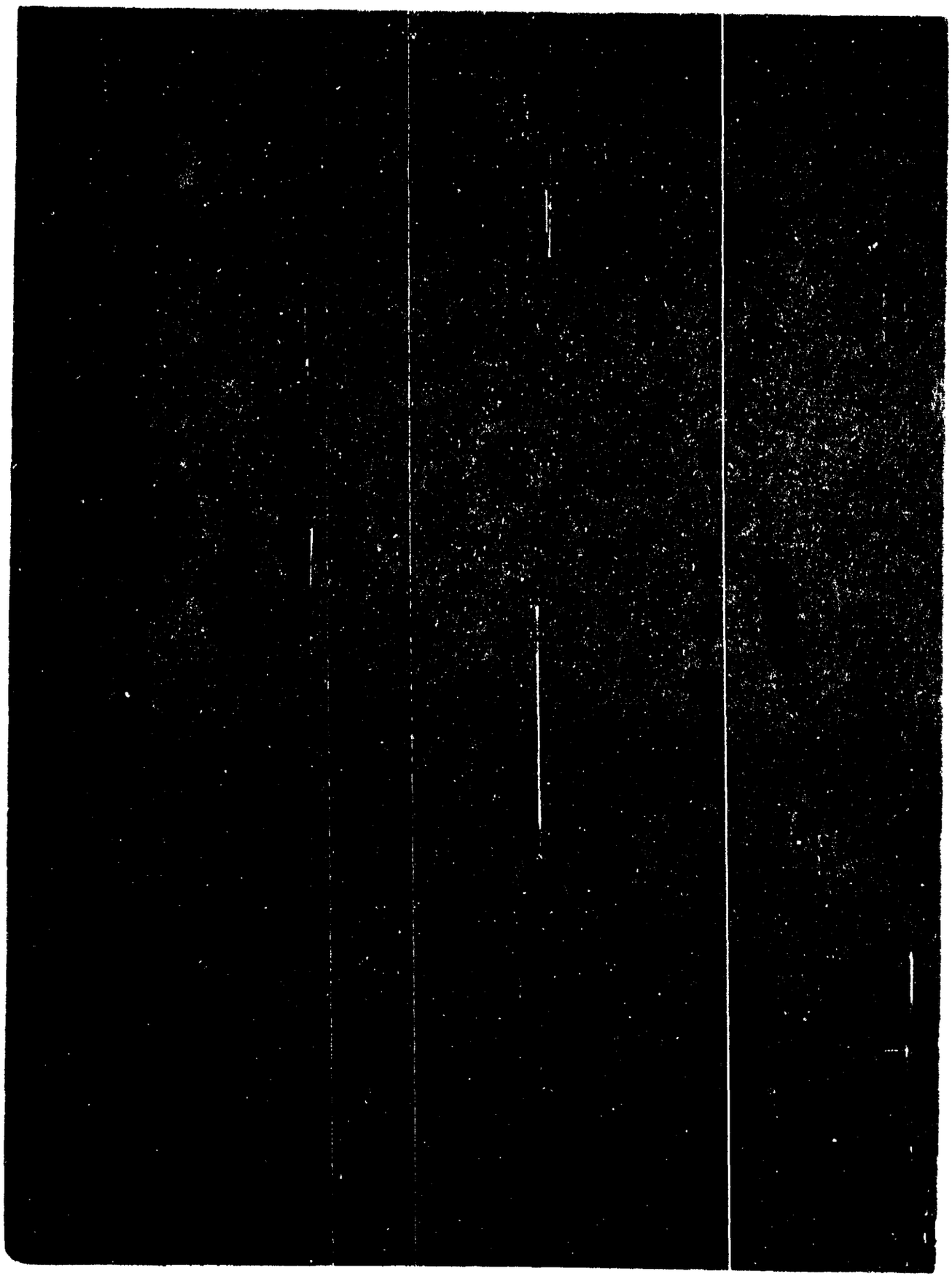

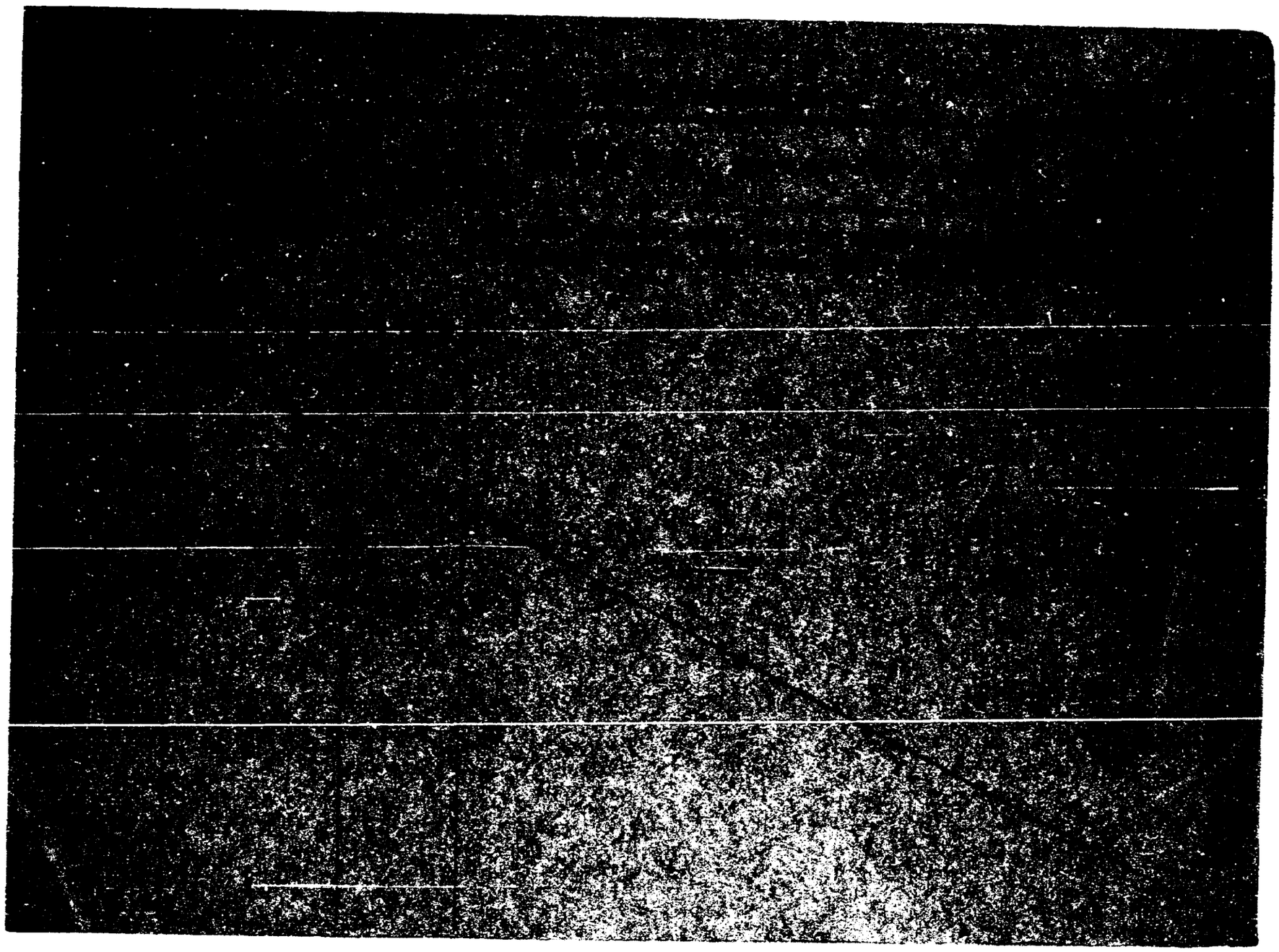

[redacted] DE INTELIGENCIA
División I
(Seguridad)

MINISTERIO DE DEFENSA NACIONAL M/F
SERVICIO DE INFORMACION DE DEFENSA
I. F. 000013-80

Sección
Act. Ant. Nac.
Ficha N.º 0420

Nombres y Apellidos: GAYVORONOSKI Juan

Foto

Fecha de Nacimiento:

Lugar de Nacimiento: República O.del Uruguay.-
(País - Ciudad o Localidad - etc.)

Cred. Civ. Serie L.B.A. N.º 782 Ced. Identidad:

Otros documentos:
(Pasaporte - Libreta Enrolam. - etc.)

Domicilio: San Javier.-
(Ciudad o Localidad) (Calle) (N.º) (Telef.)

Filiación

Edad Aparente 30 años (1948) Color del Cutis

Color del Cabello Estatura Aproximada

Complexión Aspecto Social

Señas particulares

Ficha confeccionada en Montevideo ~~10 de~~ de julio de 1948.-

069013

F2

ACTIVIDADES

(1) Laborales: Profesión Agricultor Lugar de trabajo .....

Cargo ..... Antigüedad .....

Otras Actividades .....

.....

(2) Políticas: Ideología COMUNISTA Actuación .....

Antecedentes .....

Antecedentes familiares .....

(3) Sociales: Estado Civil ..... Religión ..... Figuración .....

Grado Instrucción ..... Lugares que frecuenta .....

(4) Económicas: Situación ..... Capital aprox. ..... Vehículo ..... marca y N.o

Otros datos .....

Datos Complementarios .....

Apreciación Personal Gral. .....

.....

.....

GAYOROWSKI: FICHA COMPLEMENTARIA Juan.- F3

Documento		089013 Antecedentes
Fecha	Origen	
3-VII-48.-	Inf.May.Martinez.-	Hijo de Ruso, y de nacionalidad oriental, agricultor, de 30 años de edad, Credencial Cívica L.B.A. No.782.-
9-XII-65.-	42/6.- Eval.A.2.(K).-	-Simpatizante de la Rusia.- -Sindicado como elemento comunista y afiliado a este partido en la localidad de San Javier.-

...VICIO DE INTELIGENCIA
División I
(Seguridad)

MINISTERIO DE DEFENSA NACIONAL
SERVICIO DE INFORMACION DE DEFENSA
M/F
0690 14-9
I. A. ... 1/85

Sección F1
Act. Ant. Nac.
Ficha N.º 1595

Nombres y Apellidos: GAYVORONSTI, Sara

Fecha de Nacimiento:

Lugar de Nacimiento:
(País - Ciudad o Localidad - etc.)

Cred. Civ.: Serie N.º Ced. Identidad:

Otros documentos:
(Pasaporte - Libreta Enrolam. - etc.)

Foto

Domicilio:
(Ciudad o Localidad) (Calle) (N.º) (Telef.)

Filiación
- Edad Aparente Color del Cutis
- Color del Cabello Estatura Aproximada
- Complexión Aspecto Social
- Señas particulares

~~196__1~~

Ficha confeccionada en Montevideo el 4 de Enero de 1966.-

000014

F2

ACTIVIDADES

(1) **Laborales:** Profesión ..... Lugar de trabajo .....

Cargo ..... Antigüedad .....

Otras Actividades .....

.....

(2) **Políticas:** Ideología Comunista Actuación .....

Antecedentes .....

Antecedentes familiares .....

(3) **Sociales:** Estado Civil ..... Religión ..... Figuración .....

Grado Instrucción ..... Lugares que frecuenta .....

(4) **Económicas:** Situación ..... Capital aprox. ..... Vehículo ..... marca y N.o

Otros datos .....

Datos Complementarios .....

Apreciación Personal Gral. .....

.....

.....

FICHA COMPLEMENTARIA

F8

Documento		060014 Antecedentes
Fecha	Origen	
9/XI/65	42/6 Eval.A.2.(K).-	-Sindicado como elemtne Comunista y afiliado a este partido en la ciuda de San Javier.-

SERVICIO DE INTELIGENCIA

Div. I (Seguridad)

Sección.....

MINISTERIO DE DEFENSA NACIONAL
SERVICIO DE INFORMACION DE DEFENSA .../F

Ficha N.º 22 confeccionada el 10-VI-962.-

I.V. 0202-582

069015-6

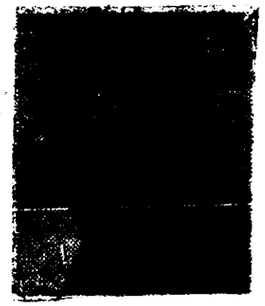

Apellidos GARCIA ALVAREZ

Nombres Valentín

Fecha de Nacimiento: .....

Lugar de Nacimiento: .....

Cred. Civ.: ..... Ced. Identidad: .....

Padre: .....

Madre: .....

Domicilio: Accidental Venezuela 1432 Ciudad: Montevideo

Otros datos: (Documentos y señas personales) Federación Obrera Transporte

.....

.....

FICHA COMPLEMENTARIA

Documento			089015 Antecedentes
N.°	Fecha	Origen	
			Con motivo de los incidentes ocurridos el día 5 de junio frente al local de la "Confederación Sindical del Uruguay" donde en horas de la tarde había concurrido una delegación de cañeros del Dpto. de Artigas- la Dirección de Investigaciones, por intermedio del Servicio de Inteligencia y Enlace, y por así haberlo dispuesto el Sr. Juez letrado de Instrucción y Correccional de 3er. turno. remitió por los delitos de asonada y daños.-

SERVICIO DE INFORMACION
DE DEFENSA
Dep. 1

069016-4

Confeccionado el 18.10.73

VARIOS

FOTO

Apellidos GARCIA SILVA

Nombres Yolanda

Fecha de Nacimiento

Lugar de Nacimiento

Est. Civil

Cred. Cívica Céd. Identidad

Otros Documentos

Ocupación ~~Empleada (enjera) de Casa Sapelli~~

Padre

Madre

Domicilio Ciudad

Otros datos [redacted]

FICHA COMPLEMENTARIA

DOCUMENTO		089016 ANTECEDENTES
FECHA	ORIGEN	
	Doc. 2113 SUMI	Cuando asaltaron Casa Sapelli (al parecer por integrantes del M.L.N.,se dirigieron enseguida a la caja, de la cual esta es cajera..qq..

SERVICIO DE INTELIGENCIA

MINISTERIO DE DEFENSA NACIONAL M/F
SERVICIO DE INFORMACION DE DEFENSA

I.A. 02/17-[redacted]

069017-2 [redacted]

Fecha 28.IV.948.

Ficha N.º 314 (Inf.Col.Bn.I.4.)

FOTO

Nombre GARIN, Juan Francisco.

Nacionalidad Oriental.

Profesión o actividad Jornalero.

Lugar de nacimiento Juan Lacaze (Colonia)

Documentos que posee C.C.N.L.B.3511

Domicilio Juan Lacaze Teléf.

FILIACION

Edad aparente 30 años color del cutis blanco de los cabellos castaño estatura alto aspecto social señas particulares [redacted]

Ver ficha individual de Juan Lacze.

Fecha	Contenido
28.IV.48	Inf.Bn.I.4.
12.IX.48	Inf.Bn.I.4-
	F.Individual

089017 PL

Lugares donde frecuenta

afiliado a COMUNISMO

actividad política y donde actúa

Comisión Cté. Sec. de Juan Lacaze

Antecedentes policiales

vehículos que posee o que guía

nombre y número de

personas que forman su familia

DATOS COMPLEMENTARIOS

Elemento agitador-Es delegado del Consejo de Salarios de la Fábrica de Tejido de Campomar y Soulas S.A..-

000018-0 CONFECCIONADA: 23/XII/971

MINISTERIO DE DEFENSA NACIONAL
S. I. D.

Dep. I Sec. I
Sub-Secc. A/N
Ficha No._____ Confec._____

GARAÑOL — Apellidos
Wéllington 6042840 — Nombres

DOCUMENTOS: C/C _____ C/I _____
Serie N.o N.o Dpto.

OTROS DOC. _____
Pasaporte Lib etc.

NACIMIENTO _____
Fecha Lugar

DOMICILIO: _____
Calle N.o Teléf. Ciudad o Localidad

PROFESION U OCUPACION: _____

LUGAR: _____ CARGO: _____

IDEOLOGIA POLITICA FIDEL.- CLASIFICACION _____

DATOS COMPLEMENTARIOS _____
Est. Civil [redacted] Conyuge Hijos

Otros familiares

Fecha	Documentos	060018 ANTECEDENTES A REGISTRAR F5.2
12/NOV/971.-	"MARCHA".-	Candidato a 3er.suplente del 14°lugar a la Junta Departamental de Montevideo,en la lista de la 2003,para las elecciones de 1971.- (U)

11941 / 82	- POSEE ANTECEDENTES EN EL CO.NA.E -
PAG. 2204	EVAL - A - 1. CKE | INDICA ( ) ( ) ?)

F. J.

Dpto. 1

F3

Apellidos GAZAÑOL

Nombres Wellington Gonzalo.

Documentos: Afil. al PC. No. 30302

Ant, Secc.	A	B	C	D	E	G	V
	X						

Secreto

ANTECEDENTES

8.1.76 Doc. 0001 Eval. B-2.- (S).-

Or. 28.

~~31.12.67.~~

Roque San Pela (Dangrila
BBA 17711

Empleado Salud Pública.-

SERVICIO DE INFORMACION
DE DEFENSA
Dep. 1

069019-8

Fs. 1

Confeccionado el 08 SET. 1975

V A R I O S

FOTO

Apellidos GAZAN

Nombres Víctor

Fecha de Nacimiento

Lugar de Nacimiento

Est. Civil

Cred Cívica Céd. Identidad

Otros Documentos

Ocupación

Padre

Madre

Domicilio Ciudad Montevideo

Otros datos [redacted]

Imp. CHIESA Hnos. Ltda. 10.000 - 12 - 73

FICHA COMPLEMENTARIA F3.2

DOCUMENTO		089019 ANTECEDENTES
Fecha	Origen	
24.4.75	D. 688	Integrante del Comité Ejecutivo, firmante de una declaración del "COMITE DE APOYO A LA REVOLUCION CUBANA", el cual se integrará en el Movimiento Coordinador que agrupa a Organizaciones similares de toda la República.-(I

SERVICIO DE INTELIGENCIA
División I
(Seguridad)

MINISTERIO DE DEFENSA NACIONAL
SERVICIO DE INFORMACION DE DEFENSA
M / F

I.A. 0,17 - 8292

069019

5.3

.....Sección -A-
Act. Ant. Nac.
Ficha N.º 0499.

Nombres y Apellidos: GAZAN, Víctor.-

Foto

Fecha de Nacimiento: .....

Lugar de Nacimiento: .....
(País - Ciudad o Localidad - etc.)

Cred. Civ.: Serie ..... N.º ..... Ced. Identidad: .....

Otros documentos: .....
(Pasaporte - Libreta Enrolam. - etc.)

Domicilio: .....
(Ciudad o Localidad) (Calle) (N.º) (Telef.)

Filiación

Edad Aparente ..... Color del Cutis .....

Color del Cabello ..... Estatura Aproximada .....

Complexión ..... Aspecto Social .....

Señas particulares .....

.....

Ficha confeccionada en Montevideo, el 7 de junio de 1962.-

[redacted]

000019

E.F.

ACTIVIDADES

(1) Laborales: Profesión ..... Lugar de trabajo Caja de Jubilaciones.-

Cargo ..... Antigüedad .....

Otras Actividades .....

(2) Políticas: Ideología Castrista.- Actuación .....

Antecedentes Integrante Cté.Ejec.Apoyo Rev.Cubana de Func.de Caja de Jubilaciones.-

Antecedentes familiares .....

(3) Sociales: Estado Civil ..... Religión ..... Figuración .....

Grado Instrucción ..... Lugares que frecuenta .....

(4) Económicas: Situación ..... Capital aprox. ..... Vehículo ..... marca y No

Otros datos .....

Datos Complementarios Informe Semanario "Marcha" del 6 de junio de 1961.-

Apreciación Personal Gral. .....

JUNTA DE COMANDANTES EN JEFE 069020-6

S. I. D.

Dep. I V. Secc. I

Sub Secc. A/N

Ficha Nº ..... Confec. 17.9.82

[redacted] Gary

Apellidos Nombres

DOCUMENTOS: C/C ..... C/I. .....

Serie Nº Nº Dpto.

OTROS DOC. .....

Pasaporte Lib. Enrol. etc.

NACIMIENTO: .....

Fecha Lugar

DOMICILIO: .....

Calle Nº Teléf. Ciudad o Localidad

PROFESION U OCUPACION: Músico (integrante del Grupo "OPA")

LUGAR: ..... **CARGO:** .....

IDEOLOGIA POLITICA: ..... **CLASIFICACION:** .....

DATOS COMPLEMENTARIOS: .....

Est. Civil Cónyuge Hijos

.....

Otros fa[redacted]

5-2

Fecha	Documentos	069020 ANTECEDENTES A REGISTRAR
16.6.81.	4778	-Es integrante del Grupo "OPA", el cual ofreció un recital los días 8 y 9 de ABRIL/81, en el Cine PLAZA.(TJ)Eval:A-2.

Imp. Nacional 716/78

Fs. 1

JUNTA DE COMANDANTES EN JEFE
S. I. D.

069021-4 P. E.

Dep. 1 Secc. 1
Sub. Secc. A/N
Ficha N.º _____ Confec. 28.12.82

GAZO — Apellidos
Jesús — Nombres

DOCUMENTOS: C/C _____ C/I. _____
Serie N.º N.º Dpto.

OTROS DOC. _____
Pasaporte Lib. Enrol. etc.

NACIMIENTO: _____
Fecha Lugar

DOMICILIO: _____
Calle N.º Teléf. Ciudad o Localidad

PROFESION U OCUPACION: Padre

LUGAR: _____ CARGO: _____

IDEOLOGIA POLITICA: _____ CLASIFICACION: _____

DATOS COMPLEMENTARIOS: _____
Est.Civil Cónyuge Hijos

[redacted]
Otros familiares

Fs. 2

Fecha	Documentos	069021 ANTECEDENTES A REGISTRAR
23.12.82	23207	10.12.82 Suscribe, junto a otras personas un panfleto editado en Venezuela y remitido por correo al Departamento de Colonia. En el panfleto se ataca al cronograma del proceso y quienes lo suscriben declaran que la población debe demostrar su desaprobación con dichas elecciones. Eval.A-1 (ME)

069022-2

MINISTERIO DE DEFENSA NACIONAL
S. I. D.

P E

Dep. I Secc. I
Sub-Secc. A/N
Ficha Nro. ..... Confec. 29/IV/972

GAZTEAZOLO ..... Jorge .....
Apellidos Nombres

DOCUMENTOS: C/C. ..... C/I. .....
Serie Nro. Nro. Dpto.

OTROS DOC. .....
Pasaporte Lib. Enrol. etc.

NACIMIENTO: .....
Fecha Lugar

DOMICILIO: .....
Calle Nro. Teléf. Ciudad o Localidad

PROFESION U OCUPACION: .....

LUGAR: ..... CARGO: .....

IDEOLOGIA POLITICA: ..... CLASIFICACION: .....

DATOS COMPLEMENTARIOS: .....
Est. Civil 1[redacted]ge Hijos

.....
Otros familiares

F.B

Fecha	Documentos	069022 ANTECEDENTES A REGISTRAR
[illegible]/XII/971.-	, 20-4.-	Indica como Integrante del "Grupo 26 de Marzo".-

089023-0

PE

MINISTERIO DE DEFENSA NACIONAL
S. I. D.

Dep. 1 Secc. 1
Sub-Secc. A/N
Ficha Nro. ..... Confec. 29/IV/972.

GEZTEAZOLO (Apellidos) Ricardo (Nombres)

DOCUMENTOS: C/C. ..... (Serie / Nro.) C/I. ..... (Nro. / Dpto.)

OTROS DOC. ..... (Pasaporte / Lib. Enrol. / etc.)

NACIMIENTO: ..... (Fecha / Lugar)

DOMICILIO: ..... (Calle / Nro. / Teléf. / Ciudad o Localidad)

PROFESION U OCUPACION: .....

LUGAR: ..... CARGO: .....

IDEOLOGIA POLITICA: ..... CLASIFICACION: .....

DATOS COMPLEMENTARIOS: ..... (Est. Civil / [redacted] Conyuge / Hijos)

..... (Otros familiares)

F3-2

Fecha	Documentos	069023 ANTECEDENTES A REGISTRAR
[illegible]XII/971	20-4.-	Indica como Integrante del "Grupo 26 de Marzo".-(LL).-

[illegible] DE DEFENSA NACIONAL
S. I. D.

Dep. I Sec. I
Sub-Secc. G
Ficha Nº. ____ Consec. ____

069024-8

[illegible] Carlos Alberto
Apellidos Nombres

DOCUMENTOS: C/C ____ C/I ____
Serie No. No. Dpto.

OTROS DOC.: ____
Pasaporte Lib. Enrol. etc.

NACIMIENTO: ____
Fecha Lugar

DOMICILIO: Gibraltar Nº 3967.
Calle No. Telef Ciudad o Localidad

PROFESION U OCUPACION: Empleado de EGSA desde 3/8/959

LUGAR: ____ CARGO ____

IDEOLOGIA POLITICA ____ CLASIFICACION Activista

DATOS COMPLEMENTARIOS ____
Est. Civil [redacted] Conyuge Hijos

Otros Familiares

[illegible]	DOCUMENTOS	ANTECEDENTES A REGISTRAR
[illegible]	[illegible]	069024 [illegible] la planta industrial junto a otros [illegible] de 1970.V.

069025-5

Fs. 1

JUNTA DE COMANDANTES EN JEFE

S. I. D.

Dep. I Secc. I

Sub Secc. A/N

Ficha Nro. _____ Confec. 30-3-79

GAZZALE FERNANADEZ — Apellidos

María Generosa — Nombres

DOCUMENTOS: C/C BNA-20110 (Serie / Nro.) C/I. _____ (Nro. / Dpto.)

OTROS DOC. _____ (Pasaporte / Lib. Enrol. / etc.)

NACIMIENTO: _____ (Fecha / Lugar)

DOMICILIO: _____ (Calle / Nro. / Teléf. / Ciudad o Localidad)

PROFESION U OCUPACION: _____

LUGAR: _____ **CARGO:** _____

IDEOLOGIA POLITICA: _____ **CLASIFICACION:** _____

DATOS COMPLEMENTARIOS: _____

Est. Civil — [redacted] Cónyuge — Hijos

_____

Otros familiares

F.2

Fecha	Documentos	009025 ANTECEDENTES A REGISTRAR
7-11-78	1513	-- Delegado de Mesa por las listas: 1001-2001. , en las elecciones nacionales del año 1971 por el Departamento de Montevideo .- Circuito N°1871. (Inf. Corte Electoral).- (Pág. N° 0316). (C)

J.C.J.
Dpto. 1

069025

10 SET. 1976

Fs 3

Apellidos GAZZALE

Nombres María Generosa

Documentos: Dom: Mariano Soler 3391-Obr. textil-
Af. al F.C. el 15.12.61 con Nº16763-

Ant, Secc: A ☐ B ☐ C ☐ D ☐ E ☐ G ☐ V ☐

Secreto

069025 **ANTECEDENTES**

F3.4

Doc. 0001 de fecha 8.1.76 -qq-Ev.:B-2.-

069026-3

F3.1

SERVICIO DE INFORMACION DE DEFENSA
Dep. 1

Confeccionado el 8/5/79

VARIOS

FOTO

Apellidos GAZZAN RODRIGUEZ

Nombres Abdul

Fecha de Nacimiento 13/4/921

Lugar de Nacimiento Montevideo

Est. Civil Casado

Cred. Cívica BGA 2226 Traslado BJA 11.538 Céd. Identidad 406.749

Otros Documentos

Ocupación Of. en Planificación A.Nal. de Puertos

Padre Higinio Abdul

Madre Elena

Domicilio Francisco Rodrigo 3183 Ciudad

Otros datos:

[redacted]

F.2

FICHA COMPLEMENTARIA

DOCUMENTO		069026 ANTECEDENTES
Fecha	Origen	
8/5/79	DNII	-22/5/955 - JUSTICIA - Pag. 3 Col. 3 -Hizo uso de la palabra en un acto organizado por los obreros y empleados administrativos de la Administración Nacional de Puertos.- (CONSTANCIA DE HABILITACION Nº 1350/78 DE LA SECC. 13a. DE MONTEVIDEO).- (U)

089027-1

Fs. 1

JUNTA DE COMANDANTES EN JEFE

S. I. D.

Dep. I Secc. I

Sub Secc. A/N 30-3-79

Ficha Nro. _____ Confec. _____

GAZZAN OLAZABAL — Apellidos

Hugo — Nombres

DOCUMENTOS: C/C BBA-9794 — Serie / Nro. C/I. _____ — Nro. / Dpto.

OTROS DOC. _____ — Pasaporte / Lib. Enrol. / etc.

NACIMIENTO: _____ — Fecha / Lugar

DOMICILIO: _____ — Calle / Nro. / Teléf. / Ciudad o Localidad

PROFESION U OCUPACION: _____

LUGAR: _____ CARGO: _____

IDEOLOGIA POLITICA: _____ CLASIFICACION: _____

DATOS COMPLEMENTARIOS: _____ — Est. Civil / 196665 Cónyuge / Hijos

Otros familiares

Fo. 2

Fecha	Documentos	069027 ANTECEDENTES A REGISTRAR
7-11-78	1513	-- Delegado de Mesa por las listas :1001-2001. , en las elecciones nacionales del año 1971, por el Departamento de Montevideo .- Circuito N° 1590. (Inf. Corte Electoral).- (Pág. N° 0315). (C)

069028-9

F3.1

JUNTA DE COMANDANTES EN JEFE

S. I. D.

Dep. I Secc. I

Sub Secc. A/M

Ficha Nro. _____ Confec. 30-3-79

GAZZAN CHIACHIO — Apellidos

Miguel Blas — Nombres

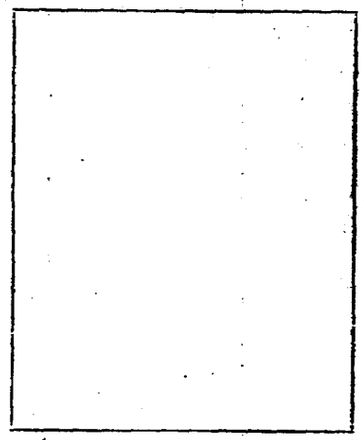

DOCUMENTOS: C/C ARB-9794. — Serie Nro. — C/I. _____ — Nro. Dpto.

OTROS DOC. _____ — Pasaporte Lib. Enrol. etc.

NACIMIENTO: _____ — Fecha Lugar

DOMICILIO: _____ — Calle Nro. Teléf. Ciudad o Localidad

PROFESION U OCUPACION: _____

LUGAR: _____ **CARGO:** _____

IDEOLOGIA POLITICA: _____ **CLASIFICACION:** _____

DATOS COMPLEMENTARIOS: _____

Est. Civil — Cónyuge — Hijos

Otros familiares

F.2

Fecha	Documentos	069028 ANTECEDENTES A REGISTRAR
7-11-78	1513	-- Delegado de Mesa por las listas: 1001-2001. , en las elecciones nacionales del año 1971, por el Departamento de Montevideo .- Circuito N° 2131. (Inf. Corte Electoral).- (Pág. N°0315). (C)

[illegible] DE DEFENSA NACIONAL 069029-7

S.I.D.

Dep. I Sec. I

Sub-Secc. [illegible]

Ficha N.o ..... Cuadro .....

[illegible] Mario

Apellidos Nombres

[illegible]TOS: C/C ..... C/I .....

Serie N.o N.o Dpto.

[illegible] DOC. .....

Pasaporte Lib. Enrol. etc.

[illegible]MIENTO .....

Fecha Lugar

[illegible]CILIO: .....

Calle N.o Teléf. Ciudad o Localidad

[illegible]ESION U OCUPACION: Estudiante del IAVA

[illegible]: ..... CARGO: .....

[illegible]OLOGIA POLITICA ..... CLASIFICACION ACTIVISTA

[illegible]TOS COMPLEMENTARIOS .....

Est. Civil [redacted]onyuge Hijos

.....

otros familiares

Fecha	Documento	089029 ANTECEDENTES A REGISTRAR
11/70	B77 D88	Se postula en la lista N°. 19 lema "Acción Gremial Estudiantil (AGR) sub-lema "Democracia-Gremial-Directa" para integrar el Consejo Ejecutivo de la Asoc. de Estudiantes de Preparatorios por el período 1968/69.-
5/68.	B76-D29.	Indica el mismo antecedente del documento B77-D88-10/11/70. Esta lista pruebe ser de tendencia del (IDC). (V).-
[illegible]	B76-D32.	Indica el mismo antecedente del documento B77-D88-10/11/70.

069030-5 F3.1

JUNTA DE COMANDANTES EN JEFE

S. I. D.

Dep. I Secc. 1

Sub. Secc. A/N

Ficha Nro. ____ Confec. 30-3-79

GAZZANEO GARCIA — Raúl Lide

Apellidos — Nombres

DOCUMENTOS: C/C CBA-16343 C/I. ____

Serie Nro. Nro. Dpto.

OTROS DOC. ____

Pasaporte Lib. Enrol. etc.

NACIMIENTO: ____

Fecha Lugar

DOMICILIO: ____

Calle Nro. Teléf. Ciudad o Localidad

PROFESION U OCUPACION: ____

LUGAR: ____ **CARGO:** ____

IDEOLOGIA POLITICA: ____ **CLASIFICACION:** ____

DATOS COMPLEMENTARIOS: ____

Est. Civil Cónyuge Hijos

Otros familiares

Fs.2

Fecha	Documentos	069030 ANTECEDENTES A REGISTRAR
7-11-78	1513	-- Delegado de Mesa por las listas:808-1808. , en las elecciones nacionales del año 1971, por el Departamento de Montevideo .- Circuito N° 1553. (Inf. Corte Electoral).- (Pág. N° 0315). (C)

Fs. 1

JUNTA DE COMANDANTES EN JEFE

S. I. D. 060031-3 V.

Dep. I Secc. I

Sub Secc. A/N

Ficha Nº ____ Confec. 22.06.81

GAZZANI CALONES — ELIAS CONSTANTINO

Apellidos — Nombres

DOCUMENTOS: C/C ____ (Serie / Nº) C/I. 1.497.246(5) (Nº / Dpto.)

OTROS DOC. ____ (Pasaporte / Idb. Enrol. / etc.)

NACIMIENTO: 29 años en 1979 (1) (Fecha) Uruguay (2) (Lugar)

DOMICILIO: Sainz y Fuentes 3691(4). Montevideo esq. 5 (Balneario Atlántida) (3)

Calle / Nº / Teléf. / Ciudad o Localidad

PROFESION U OCUPACION: ____

LUGAR: ____ **CARGO:** ____

IDEOLOGIA POLITICA: ____ **CLASIFICACION:** ____

DATOS COMPLEMENTARIOS: soltero.(6)

Est. Civil — Cónyuge — Hijos

[redacted]

Otros familiares

Fs. 2

Fecha	Documentos	069031 ANTECEDENTES A REGISTRAR
30.11.79 P.D.6a6	Doc.1679 Nº304/79	25.10.79: En relación a la causa NAVIA COLOMBO-ESPERT I-LLIARZA, el Sr. Juez actuante, dispuso que se realizara un allanamiento en la finca de la calle Mazangano Nº 590 donde se esperaba encontrar al causante, delincuente internacional sindicado como proxeneta, quien no se encontraba en ese lugar.-(A)
30.11.79 PD 306/79	1680	-1.11.79.-El causante fue detenido, quién permanece a disposición del Juzgado Ldo.de Instrucción de 2do.Turno. Eval:A-1.(TT). Indica del (1) al (3).-
30.11.79 P.D.312	D.1685	-7.11.79-Por disposición del Juez Ldo. de Instrucción de 2º Turno es remitido a la Cárcel por el delito de "Hurto en reiteración real".Eval:A-1 (M).-
27.10.82	21634/PD	-26.10.82:Encontrandose requerido por la Brigada de Narcoticos fue detenido en el Puerto de nuestra ciudad, en momentos en que intentaba embarcar con destino a Buenos Aires.-Eval.A-1.-Ind.(4-6).-(TJ)

Imp. Nacional 714/79

069032-1

Fs. 1

JUNTA DE COMANDANTES EN JEFE

S. I. D.

Dep. I Secc. 1

Sub Secc. A/N

Ficha Nro. ____ Confec. 30-3-79

GAZZANI MENDEZ — Apellidos

Walter — Nombres

DOCUMENTOS: C/C BTB-14723 (Serie / Nro.) C/I. _____ (Nro. / Dpto.)

OTROS DOC. _____ (Pasaporte / Lib. Enrol. / etc.)

NACIMIENTO: _____ (Fecha / Lugar)

DOMICILIO: _____ (Calle / Nro. / Teléf. / Ciudad o Localidad)

PROFESION U OCUPACION: _____

LUGAR: _____ **CARGO:** _____

IDEOLOGIA POLITICA: _____ **CLASIFICACION:** _____

DATOS COMPLEMENTARIOS: _____

Est. Civil Cónyuge Hijos

~~106668~~

Otros familiares

Fs. 2

Fecha	Documentos	069032 ANTECEDENTES A REGISTRAR
7-11-[illegible]8	1513	-- Delegado de Mesa por las listas 1001-2001. , en las elecciones nacionales del año 1971, por el Departamento de Montevideo .- Circuito Nº 2348. (Inf. Corte Electoral).- (Pág. Nº 0315). (C)

JUNTA DE COMANDANTES EN JEFE 060033-9 V.

S. I. D.

F3.1

Dep. I Secc. I

Sub Secc. A/N

Ficha Nº ____ Confec. 15.2.82.-

GAZZANI MENDEZ ..... Washington .....
Apellidos Nombres

DOCUMENTOS: C/C ..... **C/I.** .....
Serie Nº Nº Dpto.

OTROS DOC. .....
Pasaporte Lib. Enrol. etc.

NACIMIENTO: 28 años en 1981 .....
Fecha Lugar

DOMICILIO: Spoorlaan 422 Tilburg ..... Tel. Combinación Amsterdan No. 020-55/222
Calle Nº Teléf. Ciudad o Localidad

Fleerde 911 Amsterdam ZO Av. 1102

PROFESION U OCUPACION: Ingeniero Electronico .....

LUGAR: ..... **CARGO:** .....

IDEOLOGIA POLITICA: ..... **CLASIFICACION:** .....

DATOS COMPLEMENTARIOS: Casado ..... 4 hijos
Est. Civil Cónyuge Hijos

.....
Otros familiares

[redacted]

Fecha	Documentos	069033 ANTECEDENTES A REGISTRAR	Fs.2
03.12.81.-	Doc. 10031	Se presentá solicitud de localización de el causante, según manifestó su esposa recibió noticias del mismo el 22.3.80 en ocasión de comunicarle y enviarle pasajes y dinero con el fin de reencontrarse juntos con sus caatros hijos menores en Holanda.- Eval.A-2.- (FE)	

V

F.1

JUNTA DE COMANDANTES EN JEFE

S. I. D. 069034-7

Dep. I Sec. I

Sub Secc.

Ficha Nº ..... Confec. 15.6.82

CASTRO (Apellidos) Agustina Luisa (Nombres)

DOCUMENTOS: C/C ..... (Serie / Nº) C/I. 2.992.884 (Nº / Dpto.)

OTROS DOC. ..... (Pasaporte / Lib. Enrol. / etc.)

NACIMIENTO: ..... (Fecha / Lugar)

DOMICILIO: Calle 2da.República y Garzón (Calle / Nº / Teléf. / Ciudad o Localidad)

PROFESION U OCUPACION: .....

LUGAR: ..... CARGO: .....

IDEOLOGIA POLITICA: ..... CLASIFICACION: .....

DATOS COMPLEMENTARIOS: casada.- (Est. Civil / Cónyuge / Hijos)

.....

Otros familiares [redacted]

Fecha	Documentos	060034 ANTECEDENTES A REGISTRAR Fs 2
10.6.82	D.15810 /003.	-Integra la Asociación de Funcionarios de la Corporación Médica de Paysandú, en calidad de Presidente.- - Firma una carta poder, autorizando a Nelson Omar SALDIVIA a realizar los trámites correspondientes a efectos de inscribir a la "ASOCIACION DE FUNCIONARIOS DE LA CORPORACION MEDICA DE PAYSANDU"(CO.ME.DA), ante el Registro Nacional de Sindicatos del M.T.y S.S.-Eval.A-1 (Y)
29.8.83	9566/10 y 11	La Asociación de Funcionarios de Salud Pública programó una reunión para los días 9 y 10 de Julio del corriente año, en su sede de Fray Bentos, siendo ambas suspendidas por falta de quorum. Habiéndose nombrado por intermedio de Lima Corr. 20, una Comisión Provisoria, sin distribución de cargos, integrada según obra por el comunicante, la que tendrá como cometido nombrar otra Comisión que conducirá y orientará a los trabajadores de la Salud. Esta Comisión Provisoria se denominaría FE.TRA.SALUD. val: A-1 (OO)

089035-4

Fs. 1

JUNTA DE COMANDANTES EN JEFE 02.12.81

S. I. D.

Dep. I Secc. I

Sub Secc. [illegible]

Ficha Nº ____ Co[illegible]c. ____

GAZZANO _____ Elsa _____
Apellidos Nombres

DOCUMENTOS: C/C _____ C/I. _____
Serie Nº Nº Dpto.

OTROS DOC. _____
Pasaporte Lib. Enrol. etc.

NACIMIENTO: _____
Fecha Lugar

DOMICILIO: _____
Calle Nº Teléf. Ciudad o Localidad

PROFESION U OCUPACION: _____

LUGAR: _____ CARGO: _____

IDEOLOGIA POLITICA: _____ CLASIFICACION: _____

DATOS COMPLEMENTARIOS: _____
Cónyuge Est. Civil Hijos

[illegible]
Otros familiares

Fs. 2

Fecha	Documentos	089035 ANTECEDENTES A REGISTRAR
[illegible]	Doc.012	-Es mencionada en uno de los avisos fúnebres publicados por "El País" de fecha 26.11.80, participando del fallecimiento y sepelio del extremista Ruben Mario CIARAN [illegible]ELLA, llevado a cabo en el Cementerio de la ciudad de Paso de Los Toros. Eval.: A-2 (AN)

Imp. Nacional 716/79

069036-2 G - 139 Fs.1

NOMBRE GAZZANO CRIGEL, Genoveva.

EDAD

DIRECCION

C. C. o C. IDENTIDAD Serie K.B.A. Nº 12.297.-

NACIONALIDAD uruguaya.-

PROFESION

FECHA DE EXTRACCION Figura en una lista de uruguayos que votaron en el año 1972 en la Provincia de Córdoba, República Argentina. (Of.93/75 - de fecha 4-Set-975 del Agreg.Mil. en Argentina).-

089036

F3.2

OBSERVACIONES

(FALTA DOCUMENTO)

CIVIL Y GOBIERNO

Fs. 1

JUNTA DE COMANDANTES EN JEFE

Dep. I Secc. I

Sub Secc. A/N

S. I. D. 069037-0

Ficha Nº ____ Confec. 9.10.80

GAZZANO IPHAR (1) Juan Alberto (2)
Apellidos Nombres

DOCUMENTOS: C/C ATB 10852 (3) C/I 217.438 (4)
Serie Nº Nº Dpto.

OTROS DOC. ____
Pasaporte Lib. Enrol. etc.

NACIMIENTO: 25.07.913 (5) Mdeo. (6)
Fecha Lugar

DOMICILIO: Teofilo Collazo 2658 (7)
Calle Nº Teléf. Ciudad o Localidad

PROFESION U OCUPACION: Arquitecto

LUGAR: ____ **CARGO:** ____

IDEOLOGIA POLITICA: ____ **CLASIFICACION:** ____

DATOS COMPLEMENTARIOS: Casado (8)
Est. Civil Cónyuge Hijos

Otros familiares

Fecha	Documentos	089037 ANTECEDENTES A REGISTRAR F52
31.8.80	"EL PAIS" Pag. 10.-	- Integrante del Comité Ejecutivo Nacional Provisorio del Partido Colorado.- (S)
24.03.81	Doc.0124	-Es mencionado en uno de los avisos fúnebres publicados por "El Pais" de fecha 26.11.80, participando del fallecimiento y sepelio del extremista Ruben Mario CIARAN FARINELLA, efectuado en el Cementerio de la ciudad de Paso de los Toros. Eval.: A-2 (AN)
24.9.82	D.19941 RE.18802	-30.4.75: Integra la nómina de Candidatos para miembros del Colegio de Asesores de la "Sociedad de Arquitectos del Uruguay" por el período 1974/76, Lista 201. -10.10.80: Se establece que en la fecha participó de una reunión realizada en la casa del P. Colorado, en Martínez Trubba 1271, en la que hicieron uso de la palabra el Dr. Eduardo VAZQUEZ y Wilson CRAVIOTTO. -09.11.80: Se establece que en el día de la fecha, en representación del interior, participó en un almuerzo de camaradería realizado en el palacio Sudamerica, organizado por el Sector "Nuevo Uruguay" liderado por Wilson CRAVIOTTO, la Comisión Administradora del P. Colorado, la Juventud Colorada, el Sector "Tierra Oriental", representaciones del Interior, siendo el motivo principal proclamar en forma unanime y nacional el voto por el "SI" en el proximo

FECHA	DOCUMENTOS	GAZZANO 089037 ANTECEDENTES A REGISTRAR Juan F.3
		plebiscito constitucional. Durante el transcurso del acto hicieron uso de la palabra: Wilson CRAVIOTTO, Eduardo VAZQUEZ, Juan Angel VAZQUEZ, Roberto PEDRAZOZA, Carlos CHAVAT, José Luis MORQUIO. 31.03.82: Figura como colaborador en la revista politica "Encuentro" de marzo 1982.- Eval.:B-2.- (D)(MB).
9.9.82	10902	Figura en el 1 lugar de la lista ACS del Partido COLORADO Agrupación JUSTICIA PARA TODOS Dpto. de MOREO como candidato para integrar los Deliberantes Departamentales y Convenciones Nacionales en las Elecciones internas de los PP.PP. del 23 de Noviembre de 1982. (D)(MB) NOTAS (1) a (6)
16.10.82	—	Por Oficio Nº. 923/82 el S.I.D. comunica a la Corte Electoral, que de acuerdo a las disposiciones vigentes, no existen objeciones para que el causante integre la lista de referencia. (O)(M)

JUNTA DE COMANDANTES EN JEFE
S. I. D.

069038-8

Fs. 1

Dep. I G. Secc. I
Sub Secc. A/N
Ficha Nº ..... Confec. 14.6.82

GAZZANO — Apellidos
Julio CESAR — Nombres

DOCUMENTOS: C/C ..... Serie ..... Nº ..... C/I. 44.188 Paysandú — Nº ..... Dpto.

OTROS DOC. ..... Pasaporte ..... Lib. Enrol. ..... etc.

NACIMIENTO: ..... Fecha ..... Lugar

DOMICILIO: S.Fernández 1014.- — Calle ..... Nº ..... Teléf. ..... Ciudad o Localidad

PROFESION U OCUPACION: .....

LUGAR: ..... CARGO: .....

IDEOLOGIA POLITICA: ..... CLASIFICACION: .....

DATOS COMPLEMENTARIOS: ..... Est. Civil ..... Cónyuge ..... Hijos

..... Otros familiares

~~[illegible]~~

Fecha	Documentos	089038 ANTECEDENTES A REGISTRAR 5.2
10.6.82	D. 15.810 /022	-Integra la Comisión Provisoria del Personal de Bancos del Litoral Asociados.-Eval.A-1 (Y)

SERVICIO DE INFORMACION
DE DEFENSA
Dep. 1

069038

F.3.

Confeccionado el 9.5.73

VARIOS

FOTO

Apellidos GAZZANO

Nombres Julio Cesar.

Fecha de Nacimiento

Lugar de Nacimiento

Est. Civil

Cred. Cívica Céd. Identidad

Otros Documentos

Ocupación

Padre

Madre

Domicilio Ciudad

Otros datos

[redacted]

Imp. CHIESA Hnos. Ltda. 4.000 - 11 - 72

FICHA COMPLEMENTARIA Fs. 4 ' 5

DOCUMENTO		069038 ANTECEDENTES
Fecha	Origen	
1971.	Lista 1808	Candidato en el 4.lugar a la Junta Departamental por el dpto.de Paysandu sub lema Frente del Pueblo(SS)
11.3.982	----------	Se contestó Memo. (A) Nº 402/982 para la U.T.U. (MS)

MINISTERIO DE DEFENSA NACIONAL

S. I. D.

Dep. I Sec. I

Sub Sect. G

Ficha Nro. ____ Cuadro ____

069039-6

GAZZANO de MAÑANA — Marta

Apellidos — Nombres

DOCUMENTOS: C/C ____ Serie ____ Nro. ____ C/I. ____ Nro. ____ Dpto. ____

OTROS DOC. ____ Pasaporte ____ Lib. Enrol. ____ etc. ____

NACIMIENTO: ____ Fecha ____ Lugar ____

DOMICILIO: ____ Calle ____ Nro. ____ Teléf. ____ Ciudad o Localidad ____

PROFESION U OCUPACION: Funcionaria (Asesoría Letrada)

LUGAR: CO.NA.E. CARGO: ____

IDEOLOGIA POLITICA: ____ CLASIFICACION: ____

DATOS COMPLEMENTARIOS: ____ Est. Civil ____ [redacted] Cónyuge ____ Hijos ____

____ Otros familiares

Fs. 2

Folio	Documento	069039 ANTECEDENTES A REGISTRAR
30/12/75	R.2143	Figura en una relación de funcionarios del CONAE, como pre-tupamaros.-Eval.F-6.-(H).-

[illegible]

[illegible]

Dep. 1

069040-4

R.1

Confeccionado el 26.3.73.

VARIOS

FOTO

Apellidos GAZZANO BLANC

Nombres Miguel A.

Fecha de Nacimiento

Lugar de Nacimiento

Est. Civil

Cred. Cívica Céd. Identidad

Otros Documentos

Ocupación

Padre

Madre

Domicilio Ciudad

Otros datos Secretario Gral. del P.C. de Paysandu (I)

[redacted]

CHEBBA Hnos. Ltda. - [illegible] - 3 - 73.

FICHA COMPLEMENTARIA

DOCUMENTO		069040 ANTECEDENTES
Fecha	Origen	
1971.	Lista 808.	Candidato como 3er.titular a la C.de Representantes,por el Dpto.de Paysandú,sub.lema "Frente del Pueblo".- (V).
[illegible]	31350/027	28-10-83. En la fecha se establece que durante el año 1972 hizo uso de la palabra en varios actos organizados por el P.C. DE PAYSANDU. Eval.A-1 (SI) Indica (1)

MINISTERIO DE DEFENSA NACIONAL 009040

S. I. D.

Dep. I

Sub-Secc. [illegible]

Ficha Nº [illegible]

[redacted] (1) Miguel

Apellidos Nombres

DOCUMENTOS: C/C ________ C/I ________

Serie No. No. Dpto.

OTROS DOC.: ________

Pasaporte Lib. Enrol. etc.

NACIMIENTO: ________

Fecha Lugar

DOMICILIO: ________ Dpto. MONTEVIDEO (2)

Calle No. Telef Ciudad o Localidad

PROFESION U OCUPACION: Bancaria

LUGAR: ________ CARGO ________

IDEOLOGIA POLITICA ________ CLASIFICACION Activista - AEBU (3)

DATOS COMPLEMENTARIOS ________

Est. Civil [redacted] Conyuge Hijos

____

Otros Familiares

FECHA	DOCUMENTOS	000040 ANTECEDENTES A REGISTRAR
[illegible] 969	AMEN	Figura en la lista Nº55 de la Asociación de [illegible] carios del Uruguay postulandose por el Sistema Proporcional de Suplentes con el Nº4 para la Asamblea Representativa (Interior) Banca Privada para el período 1969-71.-
25.X.74	D. 2832	Fue declarado cesante en julio de 1969 a raíz de los conflictos bancarios, a partir del 15 de enero de 1970 (Convenio), prosigue percibiendo su sueldo como si perteneciera activo.- Indica del (1) al (3).- Evaluación F-2.-(I).-

SERVICIO DE INFORMACION DE DEFENSA
Dep. 1

069041-2

Fs. 1

Confeccionado el 10 SET. 1974

V A R I O S

FOTO

Apellidos GAZZANO

Nombres Oscar

Fecha de Nacimiento

Lugar de Nacimiento

Est. Civil

Cred Cívica ..... Céd. Identidad .....

Otros Documentos

Ocupación

Padre

Madre

Domicilio Industria 2946 Ciudad

Otros datos [redacted]

Imp. CHIESA Hnos. Ltda. 10.000 - 12 - 73

FICHA COMPLEMENTARIA

DOCUMENTO		089041 ANTECEDENTES
Fecha	Origen	
21.8.74.	Doc. 2096	- Figura como destinatario del envio de listas para las elecciones de 1971, por parte de la UNION POPULAR, en documentación incautada en el Palacio Legislativo, el 27 de Junio de 1973.- (W)
12.I.983	. . . . .	Se contesto en Memo(A) Nº 46/83 para Dpto.II/E.M.E..

069042-D

Fs. 1

SERVICIO DE INFORMACION DE DEFENSA

Dep. 1

VARIOS

Confeccionado el .....

FOTO

Apellidos GAZZARA RODRIGUEZ (1)

Nombres Guillermo.

Fecha de Nacimiento 3/7/934 (2)

Lugar de Nacimiento Montevideo(3)

Est. Civil Casado (4)

Cred. Cívica BQA 8137 (5) Céd. Identidad 570.293(6)

Otros Documentos .....

Ocupación Médico.

Padre Aquiles Orestes (7)

Madre Martha (8)

Domicilio Burgues 3488 -Tél.20.87.89(9) Ciudad .....

Otros datos: [redacted]

chiesa hnos. - 4 000 - 5/77

Fs.2

FICHA COMPLEMENTARIA

DOCUMENTO		069042 ANTECEDENTES
Fecha	Origen	
26.11.71	"AHORA" (Pag.20)	Firmante de un manifiesto de adhesión de médicos al Frente Amplio".-(IK)
16.5.74	Doc.1072	Indica lo mismo que lo anterior.-(KK)
11/6/79	DNII	**-26/11/71 -AHORA-Pag. 6-Figura en una nómina de Médicos que apoyan al Frente Amplio.- (CONSTANCIA DE HABILITACION Nº 1661/78 DE LA SECC. 12a. DE MONTEVIDEO).- (U) Indica (1) al (9).**
03.9.79	D.2538	-10.7.79-Presenta recurso ante el Delegado del S.I.D. en el Departamento de Montevideo, al habérsele incluido en la Categoría "B" de C.H.C.P., el que es elevado a este Servicio el 03.1279 para consideración. 26.3.79-Por Exp.102/D-I/80 de este Servicio se comunica al Delegado del S.I.D. en Montevideo que esta Dirección ha resuelto mantener al causante en la Cat. C.H.C.P..(C)

SERVICIO DE INFORMACION DE DEFENSA
Dep. I

MINISTERIO DE DEFENSA NACIONAL
SERVICIO DE INFORMACION DE DEFENSA
M/F

I 089043-8

Fs. 1
..... Sección
Act. Ant. Nac.
Ficha Nº ~~17-66~~

Nombres y Apellidos: GAZZO.-
Carlos.-

Fecha de Nacimiento:

Lugar de Nacimiento:
(País - Ciudad o Localidad - etc.)

Cred. Cív.: Serie ..... Nº ..... Ced. Identidad:

Otros documentos:
(Pasaporte — Libreta Enrolam. — etc.)

FOTO

Domicilio: Montevideo, Gibraltar 3967 (entre China y Bélgica).-
(Ciudad o Localidad) (Calle) Nº Teléf

Filiación
- Edad aparente ..... Color del Cutis
- Color del Cabello ..... Estatura Aproximada
- Complexión ..... Aspecto Social
- Señas particulares

Ficha confeccionada en Montevideo, el 16 de Diciembre de 1966.-

Fórm. 1

SERVICIO DE INFORMACION DE DEFENSA
Dep. I

MINISTERIO DE DEFENSA NACIONAL
SERVICIO DE INFORMACION DE DEFENSA
M/F
I 0 0 0 0 4 3 - 8

Fs. 1
..... Sección
Act. Ant. Nac.
Ficha Nº ~~17-66~~

Nombres y Apellidos: GAZZO.-
Carlos.-

Fecha de Nacimiento:

Lugar de Nacimiento:
(País - Ciudad o Localidad - etc.)

Cred. Civ.: Serie ..... Nº ..... Ced. Identidad:

Otros documentos:
(Pasaporte — Libreta Enrolam. — etc.)

FOTO

Domicilio: Montevideo, Gibraltar 3967 (entre China y Bélgica).-
(Ciudad o Localidad) (Calle) Nº Teléf

Filiación
- Edad aparente ..... Color del Cutis .....
- Color del Cabello ..... Estatura Aproximada .....
- Complexión ..... Aspecto Social .....
- Señas particulares .....

Ficha confeccionada en Montevideo, el 16 de Diciembre de 1966.-

Fórm. 1

069043

Fs. 2

ACTIVIDADES

(1) **Laborales:** Profesión ..... Lugar de trabajo B.Guerinchelli.-S.A.

Cargo ..... Antigüedad .....

Otras Actividades .....

.....

(2) **Políticas:** Ideología ..... Actuación .....

Antecedentes .....

Antecedentes familiares .....

(3) **Sociales:** Estado Civil ..... Religión ..... Figuración .....

Grado Instrucción ..... Lugares que frecuenta .....

(4) **Económicas:** Situación ..... Capital aprox. ..... Vehículo .....
marca y Nº

Otros datos .....

Datos Complementarios .....

Apreciación Personal Gral. .....

.....

.....

BAZZO, FICHA COMPLEMENTARIA Carlos.- Fs.3

Documento		069043 ANTECEDENTES
Fecha	Origen	
4-XI-966.-	B-77-D-195.-	-Su nombre figura en una relación de personas a las cuales se les sindica como elementos "Activistas Izquierdistas" de la firma Gugrinchelli.- Domiciliado en Gibraltar 3967(entre China y Bélgica),desempeñándose en dicha firma en la Secc.Cortador tela.- (Eval.F-6).-

069044-6

Fs. 1

MINISTERIO DE DEFENSA NACIONAL

S. I. D.

Dep. I Secc. 1

Sub Secc. A/N

Ficha Nro. _____ Confec. 5.2.75

GAZZO GUILLOT — Daniel C.

Apellidos — Nombres

DOCUMENTOS: C/C _____ **C/I.** _____

Serie Nro. Nro. Dpto.

OTROS DOC. _____

Pasaporte Lib. Enrol. etc.

NACIMIENTO: _____

Fecha Lugar

DOMICILIO: Irlanda 2017

Calle Nro. Teléf. Ciudad o Localidad

PROFESION U OCUPACION: _____

LUGAR: _____ **CARGO:** _____

IDEOLOGIA POLITICA: Comunista **CLASIFICACION:** U.J.C.

DATOS COMPLEMENTARIOS: _____

Est. Civil Cónyuge Hijos

Otros familiares

5.8

Fecha	Documentos	069044 ANTECEDENTES A REGISTRAR
17.12.75	2117	Afiliado a la Seccional Cordón de lá proscripta U.J.C.con el No.30.679 de acuerdo a una lista de integrantes de la misma, recientemente capturada en un "berretín" del domicilio de MARIA DEL ROSARIO GONZALEZ SEAYOLA DE FERNANDEZ. Evaluación: A-1 (Z)

[redacted] DE INFORMACION
DE DEFENSA
Dep. I

MINISTERIO DE DEFENSA NACIONAL
SERVICIO DE INFORMACION DE DEFENSA
M/F

I.A. 060045-3

Fs.1
..... Sección
Act. Ant. Nac.
Ficha Nº [redacted]

Nombres y Apellidos: [redacted] GARRO
Domingo

Fecha de Nacimiento: .....

Lugar de Nacimiento: .....
(País _ Ciudad o Localidad - etc.)

FOTO

Cred. Civ.: Serie ..... Nº ..... Ced. Identidad: .....

Otros documentos: .....
(Pasaporte - Libreta Enrolam. - etc.)

Domicilio: Propios Nº2806
(Ciudad o Localidad) (Calle) Nº Teléf.

Filiación

Edad aparente ..... Color del Cutis .....

Color del Cabello ..... Estatura Aproximada .....

Complexión ..... Aspecto Social .....

Señas particulares .....

.....

Ficha confeccionada en Montevideo el 29 de Agosto de 1966.-

089045

Fs. 2

ACTIVIDADES

(1) **Laborales:** Profesión ..... Lugar de trabajo .....

Cargo ..... Antigüedad .....

Otras Actividades .....

.....

(2) **Políticas:** Ideología ..... Actuación .....

Antecedentes .....

Antecedentes familiares .....

(3) **Sociales:** Estado Civil ..... Religión ..... Figuración .....

Grado Instrucción ..... Lugares que frecuenta .....

(4) **Económicas:** Situación ..... Capital aprox. ..... Vehículo Fargo 52
marca y Nº

Otros datos .....

Datos Complementarios .....

Apreciación Personal Gral. .....

.....

.....

fs. 3

FICHA COMPLEMENTARIA

Documento		069045 Antecedentes
Fecha	Origen	
24/VIII/966	77/60	Es propietaria de la Camioneta PEK-UPE/Toldo Fargo/52, Matricula Nº441-824, Estacionada a la hora 20.30, Fecha 22-8-66, frente a la Unión Juventudes Comunista, U.J.C, con unos paquetes medianos dentro (aparamente libros envueltos e panfletos).-

JUNTA DE COMANDANTES EN JEFE 069046-1 Dep. I Fs. 1 Secc. I

S. I. D. Sub-Secc. A/N

Ficha Nº ..... Confec. 1.12.81

GAZZO RODRIGUEZ — Eduardo
Apellidos — Nombres

DOCUMENTOS: C/C BCA 57.535 — C/I. 1.192.747
Serie — Nº — Nº — Dpto.

OTROS DOC. .....
Pasaporte — Lib. Enrol. — etc.

NACIMIENTO: 20.1.53 Mdeo.
Fecha — Lugar

DOMICILIO: Río de la Plata 1676
Calle — Nº — Teléf. — Ciudad o Localidad

PROFESION U OCUPACION: Estudiante de Fac. de Ingeniería

LUGAR: ..... CARGO: .....

IDEOLOGIA POLITICA: ..... CLASIFICACION: .....

DATOS COMPLEMENTARIOS: Soltero
Est. Civil — [redacted]nyuge — Hijos

.....
Otros familiares

Fecha	Documentos	089046 ANTECEDENTES A REGISTRAR
31.7.80	D.1732	- Con fecha 30.7.80 por Nota Nº 1831/80/D la Secretaría de Planeamiento Coordinación y Difusión solicita el aval correspondiente a el causante para usufructuar una Beca al exterior (Argentina) lo que esta Dirección APRUEBA, según Memo. (A) Nº 1189/80 (2da. Parte) de este Servicio, dirigido a dicha Secretaría de Estado. D.I.I.: 21.11.74- Detenido el 9.11.74 por personal del Departamento 5 en du domicilio en averiguación en relación con la detención de Gustavo Felipe CHEDIAK GONZALEZ, interrogado expresa que efectivamente estaba sitado con este en Juan Paullier y Colonia. Con fecha 22.11.74 recobra la libertad.(C)

Imp. Nacional 716/78

Fg. 1

MINISTERIO DE DEFENSA NACIONAL

S. I. D.

089047-9

Dep. I Secc. I

Sub-Secc. G

Ficha Nº ..... Confec. 4.10.68

GAZZO Federico Raúl

Apellidos Nombres

DOCUMENTOS: C|C ..... C|I .....

Serie Nº Nº Dpto.

OTROS DOC.: .....

Pasaporte Lib. Enrol. etc.

NACIMIENTO: .....

Fecha Lugar

DOMICILIO: .....

Calle Nº Telef. Ciudad o Localidad

PROFESION U OCUPACION: Obrero del Frigorifico Nacional.

LUGAR: ..... CARGO .....

IDEOLOGIA POLITICA ..... CLASIFICACION .....

DATOS COMPLEMENTARIOS .....

Est. Civil Conyuge Hijos

[redacted]

otros familiares

Fa 2

FECHA	DOCUMENTOS	089047 ANTECEDENTES A REGISTRAR
24.IV.	47.El Popular.-	Obrero autónomo del Frigorifico Nacional pro Tesorero del Sub-Comité Unitario de las Sec. Deshonada Bonalles de dicho Frigorifico.

069048-7 Fs.1

JUNTA DE COMANDANTES EN JEFE

S. I. D.

Dep. I Secc. I

Sub Secc. A/N

Ficha Nro. ____ Confec. 5.4.83

GAZZC[illegible] Nelly

Apellidos Nombres

DOCUMENTOS: C/C _____ C/I. _____

Serie Nro. Nro. Dpto.

OTROS DOC. _____

Pasaporte Lib. Enrol. etc.

NACIMIENTO: _____

Fecha Lugar

DOMICILIO: _____

Calle Nro. Teléf. Ciudad o Localidad

PROFESION U OCUPACION: _____

LUGAR: _____ **CARGO:** _____

IDEOLOGIA POLITICA: _____ **CLASIFICACION:** _____

DATOS COMPLEMENTARIOS: _____

Est. Civil Cónyuge Hijos

[redacted]

Otros familiares

F.2

Fecha	Documentos	069048 ANTECEDENTES A REGISTRAR
5.4.83.	1173/804 (...)	ENE/80- Previamente a la Intervención de la Universidad.) participaba junto a otros elementos marxistas de reuniones que se efectuaban en los laboratorios del Inst. de Higiene.(C)

SERVICIO DE INFORMACION
DE DEFENSA
Dep. I

089049-5

Fs. 1

..... Sección
Act. Ant. Nac.
Ficha Nº .....

Nombres y Apellidos: GAZZO
J. Roberto D.

Fecha de Nacimiento: .....

Lugar de Nacimiento: .....
(País - Ciudad o Localidad - etc.)

Cred. Cív.: Serie ..... Nº ..... Ced. Identidad: .....

Otros documentos: .....
(Pasaporte — Libreta Enrolam. — etc.)

FOTO

Domicilio: Montevideo (1) Larrañaga 2619
(Ciudad o Localidad) (Calle) Nº Teléf

Filiación

Edad aparente ..... Color del Cutis .....

Color del Cabello ..... Estatura Aproximada .....

Complexión ..... Aspecto Social .....

Señas particulares .....

.....

Ficha confeccionada en Montevideo el 28 de julio de 1969

[redacted]

Fórm. 1

050049

F.2

ACTIVIDADES

(1) **Laborales:** Profesión ..... Lugar de trabajo .....

Cargo ..... Antigüedad .....

Otras Actividades .....

.....

(2) **Políticas:** Ideología (2) TROSTKISTA ..... Actuación .....

Antecedentes .....

Antecedentes familiares .....

(3) **Sociales:** Estado Civil ..... Religión ..... Figuración .....

Grado Instrucción ..... Lugares que frecuenta .....

(4) **Económicas:** Situación ..... Capital aprox. ..... Vehículo .....
marca y Nº

Otros datos .....

Datos Complementarios .....

Apreciación Personal Gral. .....

.....

.....

FICHA COMPLEMENTARIA F.3

Documento		069049 ANTECEDENTES
Fecha	Origen	
Año 1966	M77-D162	Figure como buzón para la correspondencia TROTSKISTA dirigida a Jorge N. HERNANDEZ VIÑAS y Milte RADICCIONE de HERNANDEZ Indice-①.②

[illegible] DE INFORMACION 069050-3 Fs. 1

DE DEFENSA

Dep. 1

Confeccionado el 11.11.72.

VARIOS

FOTO

Apellidos GAZZOIO

Nombres Amadeo

Fecha de Nacimiento

Lugar de Nacimiento

Est. Civil

Cred. Cívica Céd. Identidad

Otros Documentos

Ocupación

Padre

Madre

Domicilio Ciudad

Otros datos

[redacted]

CHIESA Hnos. Ltda. - [illegible] - 3 - 72

FICHA COMPLEMENTARIA

DOCUMENTO		089050 ANTECEDENTES
Fecha	Origen	
1971.	Lista 9988	Candidato como 3er.suplente del 5to.titular a la Cámara de Representantes,por el Dpto.de Montevideo,sub.lema "Frente del Pueblo".- (y).
13/12/71	0231	Prestaba servicios en el P.Legislativo, pasando a condición de disponibilidad con fecha 13 Dic 1973. Figurando con la siguiente anotación: Activista del F.A. Candidato Lista 9988. (y).- Evaluación A-1.

SERVICIO DE INFORMACION DE DEFENSA

Dep. 1

VARIOS

089051-1

Fs. 1

Confeccionado el 28.9.73

FOTO

Apellidos GDEVIN

Nombres Jaiaj

Fecha de Nacimiento

Lugar de Nacimiento

Est. Civil

Cred. Civica — Céd. Identidad

Otros Documentos

Ocupacion

Padre

Madre

Domicilio C. Casaval1e 5662 **Ciudad** Colonia

Otros datos

FICHA COMPLEMENTARIA

Fs. 2

DOCUMENTO		089051 ANTECEDENTES
FECHA	ORIGEN	
12.6.72	Doc.1446	Recibe correspondencia de Checoslovaquia..qq..

SERVICIO DE INFORMACIONES
DE DEFENSA

000092-9

Pag. 1

Confeccionado el 22.10.71

DATOS

FOTO

Apellidos GDICHOER

Nombres

Fecha de Nacimiento

Lugar de Nacimiento

Est. Civil

Cred. Cívica Céd. Identidad

Otros Documentos

Ocupación

Padre

Madre

Domicilio Santuario Nacional(C. de la Victoria) Ciudad

Otros datos

FICHA COMPLEMENTARIA

DOCUMENTO		000052 ANTECEDENTES
Fecha	Origen	
2139-IP	79/78	-Recibe publicaciones de URSS.-(E)

MINISTERIO DE DEFENSA NACIONAL
SERVICIO DE INFORMACION DE DEFENSA

M / F

SERVICIO DE INTELIGENCIA

I A. 0117-

089053-7

Fecha 20-X-948.-

Ficha N.º 88 -

FOTO

Nombre GDOVIN, NARCIN Jorge.-

Nacionalidad

Profesión o actividad

Lugar de nacimiento

Documentos que posee

Domicilio Soriano 1226 Teléf.

FILIACION

Edad aparente color del

cutis de los cabellos

estatura aspecto social

señas particulares

Fecha	Contenido

089053 F.2

Lugares donde frecuenta

afiliado a

actividad política y donde actúa

Miembro importante del Centro Eslovaco del Uruguay.-

Antecedentes policiales

vehículos que posee o que guía

nombre y número de

personas que forman su familia

DATOS COMPLEMENTARIOS

~J. C. J.
Dpto. 1

089053 10 SET. 1976
Fs. 3

Apellidos GDOVIN MARCIN

Nombres Jorge

Documentos: C.C.BRA13666-71 años(1968)-Checoeslovaco-Dom: Casavalle 5662-Jubilado-Af. al P.C. Nº 32408-

Ant, Secc: A ☐ B ☐ C ☐ D ☐ E ☐ G ☐ V ☐

Secreto

089053 **ANTECEDENTES** Fs.4

Doc. 0001 de fecha 8.1.76 -qq-Lv.:B-2.-

089054-S

Fs.1

JUNTA DE COMANDANTES EN JEFE

S. I. D.

Dep. I Secc. I

Sub Secc. A/N

Ficha Nro. ____ Confec.____

GRA CASTIÑEIRA	Amadeo José
Apellidos	Nombres

DOCUMENTOS: C/C BTB- 16967 (Serie / Nro.) C/I. 1.278.784 (Nro. / Dpto.)

OTROS DOC. ____ (Pasaporte / Lib. Enrol. / etc.)

NACIMIENTO: 26/3/53 (Fecha) Montevideo (Lugar)

DOMICILIO: 1953/78: Vizcaya Nro.3885.- (Calle / Nro. / Teléf. / Ciudad o Localidad)

PROFESION U OCUPACION: 1966/71: Universidad del Trabajo del Uruguay- 1971/78: Radiotécnico en su domicilio.-

LUGAR: ____ CARGO: ____

IDEOLOGIA POLITICA: ____ CLASIFICACION: ____

DATOS COMPLEMENTARIOS: Casado.- (Est. Civil / Cónyuge / Hijos)

PADRES: Amadeo y Josefa.-

Otros familiares

Fs.2

Fecha	Documentos	060054 ANTECEDENTES A REGISTRAR
08/11/78	DNII	-13/4/77: Sorprendido en una reunión no autorizada en el local del Club Social y Deportivo "CERRO" en Grecia Nro.3580. Interrogado, recuperó su libertad.- (20/6/78- En la fecha, solicité CONST.HAB.CARG.PUB. a la Secc.Pol. 24a. Cert.Nro. 393/78).-

089055-2

FS1 E

MINISTERIO DE DEFENSA NACIONAL
S. I. D.

Dep. I Secc. I
Sub-Secc. A/N
Ficha Nro. Confec. 2/XI/972

GRA RAMALLO (Apellidos) Bruno José (Nombres)

Alias: "CAMILO" N.N.C (8) (1) (2)

DOCUMENTOS: C/C. U.K.C. 7430. (Serie / Nro.) C/I. 1.575.260. (Nro.) Montevideo. (Dpto.)

OTROS DOC. Pasaporte de la Convención de Ginebra(11) (Pasaporte / Lib. Enrol. / etc.)

NACIMIENTO: 11 de Junio de 1943, (3) (Fecha) B.Aires. (R.A.). (4) (Lugar)

DOMICILIO: Manuel Meléndez (5) SARANDI 191 (9) 3967. (Calle / Nro. / Teléf.)

PROFESION U OCUPACION: Fotográfo. (6)

LUGAR: CARGO:

IDEOLOGIA POLITICA: CLASIFICACION: M.L.N.(14)

DATOS COMPLEMENTARIOS: Casado(12) con Milka Esther GATTI GARCIA(13) (Est. Civil / Conyuge / Hijos)

Estatura 1.80 mts. complexión fuerte.(7)

(Otros familiares)

Fecha	Documentos	089055 ANTECEDENTES A REGISTRAR FS 2
2/XI/972	D.3705 R/D	Permanece detenido en una Unidad de las FF.AA.Integraba la Col. 70. Eval. A-2 (BB).-
13/2/74.-	Doc.412.-	Liberado bajo el régimen de "Libertad Vigilada" el día 17/5/73.-(bb).-
4/10/73.	Doc.3315,	Se requiere su captura por, estando bajo el regimen de "Libertad Vigilada", no haberse presentado en los plazos y lugar que la misma estipula. Requerido No.771. Indica. (1) al (7). (bb).
22.10.973	Doc.3523 Cdo.FF.CC Nro.961	Se requiere su captura por su vinculación con la organización sediciosa. (CC)
20.11.73 Inf.Men Anexo 3	4044 Oct.973	Idem.Doc. 3315.-(DD)
2/7/74	Cdo.FF.CC 1142	.(VV)
17/XI-74	D.1724	Se ha tomado conocimiento que muchos de los uruguayos vinculados con la sedición, que se han radicado en Bs.As., han formado una organización denominada "Movimiento 19 de Abril" de caracter marxista, con el fin de apoyar a la sedición en nuestro país y recaudro fondos con esos fines. El lugar de reunión de dicha gente es en la calle México Nº 2936 de la ciudad de Buenos Aires, donde recientemente realizara un procedimiento la Policía Federal Argentina deteniendo a 98 residentes uruguayos por infrigir el edicto sobre reuniones públicas. En dicha reunión habrían estado presentes varios izquierdistas de Colonia que se han radicado en Bs.As. .

..../////

FECHA	DOCUMENTOS	ANTECEDENTES A REGISTRAR
		GEA RAMAYO, Bruno José 060055 F3
		///... Se tiene conocimiento que concurren asiduamente a dicho local las siguientes personas: EVA INES LAGUNA CHARREAU,(Requerida), OLGA BEATRIZ CHARREAU PUCHE (Requerida), MARIA DEL CARMEN CHARREAU de CURBELO, DELMO ARTUS BAROLIN, BLANCA BADIN DE ARTUS, NELSON ARMAND UGON BERGER, ALEX ALEM BARRIOS y CESAR EDUARDO COLLAZZI PALACIOS. EVAL. A - 1(P)
16.02.82	D. 5757/82 72	-Figura en una relacion de la Corte Electoral, de ciudadanos inscriptos en el Registro Civico Nacional, que se encuentran comprendidos en el Art. 1, Literal "B" del Acto Institucional No. 4, con prohibicion de ejercer el derecho de voto. (Procesados por delitos de "Lesa Nacion").EVALUACION A-1(VL) Indica (8) (9) (10)
16.02.82	D.6004/81 026	-Se encuentra comprendido en el Art.1o. literal b) del Acto Institucional No.4,por haber sido procesado el 04 / 12 / 72 por los delitos previstos en. C.P.M. C.P.O. 152 EVALUACION A-1 (LA)
11.4.83	20726/82 Pag-12	28.9.82: A través del Consulado uruguayo en Viena, solicita se le expida el Pasaporte.-Eval:A-1(Indica 11 al 13)(AB)

FECHA	DOCUMENTOS	089055 ANTECEDENTES A REGISTRAR Fs 4
26.4.83	D.22645/42	- 8.11.82: El M.RR.EE. pide al Consulado uruguayo en Viena-Austria, autorización para expedir o renovar pasaporte al Causante.- Eval.A-1 (Y)
20.4.83.	25365/1493	-Indica Idem.Doc.3315,refiriendose al Nro.de Requerido. Eval:A-2.Indica (13) y (14).(PS)
14.12.83	33043/83 pag.1	-Por Oficio No.1162/83 del J.M.1ra.I.3er.T.,de fecha 2.12. 83. se deja sin efecto su requisitoria,por prescripción del delito de "Asociación para Delinquir".Eval:A-1(M).-
20.12.83	33101/1	Por Circular Nº 21 de fecha 15.12.83 se deja sin efecto su requisitoria de acuerdo a lo establecidopor Oficio 1162/83 del J.M.1ra.I.3er.Turno.Eval:A-1 (CO)

13.1.84	11941 / 82 PAG. 2205	- POSEE ANTECEDENTES EN EL CO.NA.E - EVAL - A - 1. (ILE) INDICA ( ) ( ) ( )

Ficha confeccionada el 3/8/73

MINISTERIO DE DEFENSA NACIONAL
S. I. D.

069056-0

PE Fs.1

Dep. [redacted] Sec. 1
Sub-Secc. A/N
Ficha Nº ___ Confec. ___

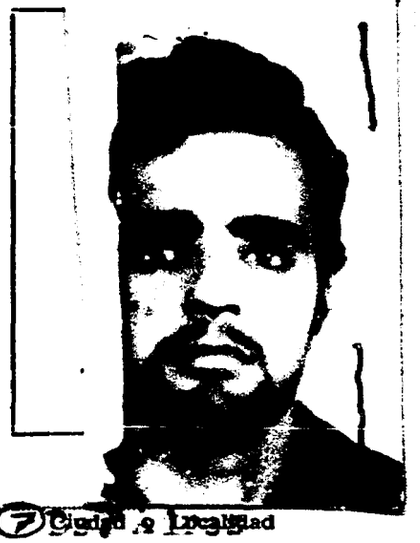

GEA CRESPO — Apellidos
Carlos Horacio — Nombres

DOCUMENTOS: C/C. ___ Serie ___ Nro. ___ C/I. 1.287.020 (1) Nro. ___ Dpto. ___

OTROS DOC. ___ Pasaporte ___ Lib. Enrol. ___ etc. ___

NACIMIENTO: 28 años (1973) (3) Fecha — Oriental Lugar

DOMICILIO: Rio de Janeiro 3838 (2) Hotel "York" Alsina 2632 (5) Teléf. ___ (7) Ciudad o Localidad

PROFESION U OCUPACION: Mozo (4)

LUGAR: ___ CARGO: ___

IDEOLOGIA POLITICA: ___ CLASIFICACION: ___

DATOS COMPLEMENTARIOS: Soltero Est. Civil ___ Cónyuge ___ Hijos ___

___ Otros familiares ___

Fecha	Documentos	069056 ANTECEDENTES A REGISTRAR
22.6.973	Pte.Diario de 0 a 24 h. JPM	-Se constata que el mencionado en compañía de una mujer de nombre (ITURALDE RODRIGUEZ de OJEDA Nilda Teresita) habría efectuado en la ciudad de San Pablo el cambio de 5 pistolas colt.45 con el Escudo del R.O.U. por 5 ametralladoras que supuestamente vendería clandestinamente al M.L.N.. En el hecho habría utilizado el nombre de Carlos OJEDA.-(00)
24-9-73 PD. 00.00 a 24.00	JPM	Se hizo presente en el D-VI de la PDII; manifestando haber llegado de Bs.As. y al cabarse requerido se hizo presente, habiendo trabajado en Argentina como mozo en bares y restaurantes y al finalizarle el plazo de estadía regresó. Indagado con relación a las imputaciones le: negó todo de arma, maniobra con pasaporte italiano, negó todos hechos.-(DD) (5) (6)
26-9-73 PD. 00.00 a 24.00	JPM	Al ser indagado con relación a ITURRE RODRIGUEZ, expresa conocerla desde hace aprox. cuatro años y que se ausentó hacia Bs.As. por divergencias con ésta. Al serle mostrada una carta, reconoce la letra como la de su amigo Americo GIMENEZ, afincado en Brasil -con el que tuvo un problema de índole económico y habiéndole expresado aquél en una ocasión: "Esto no queda así, yo te embagayo".- (DD) (5) (7)
16.10.80		- Se contestó por Oficio(A)Nº1103/79 para el S.I.F.A. (i)

ARMADA COMANDANTES EN JEFE
Dep. 1

089057-8

E.1

Confeccionado el 10.3.77

V A R I O S

FOTO

Apellidos GEA CRESPO

Nombres Hugo

Fecha de Nacimiento 30 años(1977) (1)

Lugar de Nacimiento Uruguay (2)

Est. Civil Casado Conyuge: Esther Ivanac Martinez

Cred Cívica ..... Céd. Identidad 1.160.169 (3)

Otros Documentos .....

Ocupación Empleado -Frigorifico Nacional

Padre .....

Madre .....

Domicilio Río de Janeiro 3838 Ciudad .....

Otros datos .....

[redacted]

IMP. CHIESA Hnos. Ltda. 3.000 - 5 - 76

Fs. 2

FICHA COMPLEMENTARIA

DOCUMENTO		089057 ANTECEDENTES
Fecha	Origen	
14.1.77 PD. 7 a 7	10	6.1.77 -Se concurrió a su domicilio a efectuar su detención al tenerse información de que tendría en su poder un arma con la que habría dado muerte a un funcionario policial ya que pertenecería a una organización sediciosa. No fue ubicado. Quedó emplazado a presentarse en dependencias de la DNII.- Inspeccionado su domicilio se incautó un revolver Cal. 38 large S&W No.46.936 el que carecía de documentos.- (DD)
14.1.77 PD. 7 a 7	11	7.1.77 -Al presentarse quedó detenido. Siendo indagado expresó que el arma incautada la había adquirido a un marinero español en oportunidad de encontrarse embarcado en el pesquero "Santa María" de esa nacionalidad. Cuestionado sobre la denuncia que motivó esta actuación expresó no haber comentado con nadie la tenencia del arma. Posteriormente recuperó la libertad, siendo enviada el arma al "Servicio de Material y Armamento".- (DD)(1) a (3)

Fs.1

JUNTA DE COMANDANTES EN JEFE

S. I. D.

089058-6

Dep. [redacted] Secc. I

Sub Secc. A/N

Ficha Nro. ____ Confec. 11.4.83

GEA GATTI — Apellidos

María Ana — Nombres

DOCUMENTOS: C/C ____ (Serie / Nro.) C/I. ____ (Nro. / Dpto.)

OTROS DOC. ____ (Pasaporte / Lib. Enrol. / etc.)

NACIMIENTO: 5.9.1968 (Fecha) Colonia (Lugar)

DOMICILIO: ____ (Calle / Nro. / Teléf. / Ciudad o Localidad)

PROFESION U OCUPACION: ____

LUGAR: ____ CARGO: ____

IDEOLOGIA POLITICA: ____ CLASIFICACION: ____

DATOS COMPLEMENTARIOS: ____ (Est. Civil / Cónyuge / Hijos)

Hija de: Bruno José y Esther Nilka

Otros familiares

[redacted]

F.2

Fecha	Documentos	089058 ANTECEDENTES A REGISTRAR
11.4.83	20726/82 Vto. 10	28.9.82:A través del Consulado uruguayo en Viena,solicita se le expida el Pasaporte.-Eval:A-1(AD)
21.4.83	22645/47	8.11.82: El M.RR.EE. autoriza al Consulado uruguayo en Viena-Austria, a que expida o renueve pasaporte a la causante.- Eval.A-1 (Y)

NO SE UBICO

NOMBRE GEDGARCIA, MILKA ESTHER 069059-4 U
No.

FECHA	ORIGEN	ANTECEDENTES

Fs. 1

SERVICIO DE INTELIGENCIA
División I
(Seguridad)

MINISTERIO DE DEFENSA NACIONAL M/F
SERVICIO DE INFORMACION DE DEFENSA

I.A. 080060-2

..... **Sección**
Act. Ant. Nac.
Ficha N.º ~~1000~~

Nombres y Apellidos: GEA, Raúl

Fecha de Nacimiento: .....

Lugar de Nacimiento: .....
(País - Ciudad o Localidad - etc.)

Cred. Civ.: Serie ..... **N.º** ..... **Ced. Identidad:** .....

Otros documentos: .....
(Pasaporte - Libreta Enrolam. - etc.)

Foto

Domicilio: .....
(Ciudad o Localidad) (Calle) (N.º) (Telef.)

Filiación

Edad Aparente ..... **Color del Cutis** .....

Color del Cabello ..... **Estatura Aproximada** .....

Complexión ..... **Aspecto Social** .....

Señas particulares .....

.....

Ficha confeccionada en Montevideo el 4 de Enero de 1966.-

069060

Fs. 2

ACTIVIDADES

(1) Laborales: Profesión ..... Lugar de trabajo .....

Cargo ..... Antigüedad .....

Otras Actividades .....

.....

(2) Políticas: Ideología ..... Actuación .....

Antecedentes .....

Antecedentes familiares .....

(3) Sociales: Estado Civil ..... Religión ..... Figuración .....

Grado Instrucción ..... Lugares que frecuenta .....

(4) Económicas: Situación ..... Capital aprox. ..... Vehículo ..... marca y N.o

Otros datos .....

Datos Complementarios .....

Apreciación Personal Gral. .....

.....

.....

FICHA COMPLEMENTARIA

Documento		Antecedentes
Fecha	Origen	069060
9/XI/65	42/6	-Sindicado como elemtne izquierdista de la ciudad de Fray Bentos.- [illegible].-

F53

VARIOS

Fs. 1

JUNTA DE COMANDANTES EN JEFE

S. I. D. 069061-0

DEP. I SECC. I

SUB SECC. A/N

FICHA Nº ..... CONFEC 6.5.82

GEBELIN — Apellidos

Horacio — Nombres

DOCUMENTOS: C/C ..... Nº ..... Dpto. C/I. ..... Serie ..... Nº

OTROS DOC. ..... Pasaporte ..... Li. Enrol ..... etc.

NACIMIENTO: ..... Fecha ..... Lugar

DOMICILIO: ..... Calle ..... Nº ..... Teléf. ..... Ciudad o Localidad

PROFESION U OCUPACION: .....

LUGAR: ..... CARGO: .....

IDEOLOGIA POLITICA: ..... CLASIFICACION: .....

DATOS COMPLEMENTARIOS: ..... Est. Civil ..... Cónyuge ..... Hijos

..... Otros familiares

F.2

FECHA	DOCUMENTOS	069061 ANTECEDENTES A REGISTRAR
06.10.81	D. 8457	-Integrante al 8/10/73 de Logia Masónica "DERECHOS HUMANOS" Evaluación: A-2 . (VL) (LA).-Indica ( ) ( ) ( ) ( ) ( ).

Imp. Nacional 1933/79

069062-8

A.N. Fs. 1

JUNTA DE COMANDANTES EN JEFE

S. I. D.

Sub.Secc. A/N

Ficha No. ..... Confec. 22.4.83

GEBELIN VIÑAS ..... Jorge Luis Augusto .....
Apellidos Nombres

DOCUMENTOS: C/C. ..... C/I. 1.286.613 .....
Serie No. No. Dpto.

OTROS DOC. .....
Pasaporte Lib. Enrol. etc.

NACIMIENTO: 8.2.1954 ..... Montevideo .....
Fecha Lugar

DOMICILIO: ..... Río de Janeiro (en 1979) .....
Calle No. Teléf. Ciudad o Localidad

PROFESIÓN U OCUPACIÓN: Empleado-Fotógrafo-Estudiante .....

LUGAR: ..... CARGO: .....

IDEOLOGÍA POLÍTICA: ..... CLASIFICACIÓN: .....

DATOS COMPLEMENTARIOS ... Casado ..... con .. Ana María ALVAREZ ESTRADA ....
Est. Civil Cónyuge Hijos

[redacted]

Hijo de: Raúl Casimiro y Lila Egmar ..... Hija: Ana Laura .....
Otros familiares

FECHA	DOCUMENTOS	069062 ANTECEDENTES A REGISTRAR	F.2
22.4.83	375/79 Pág. 4	10.11.78:Se establece que se encuentra en la C.de Río de Janeiro,habiendo ingresado al territorio brasileño por la C.de Chuy en forma legal. Figura en una nómina de personas bajo la protección del A.C.N.U.R.(Alto Comisionado de las NN.UU. para los Refugiados).-Eval:A-2(RB)	

069063-6

F.1

SERVICIO DE INFORMACION DE DEFENSA

Dep. 1

VARIOS

Confeccionado el 31/AGOSTO/978.-

FOTO

Apellidos GEBELIN BIANCHI (1)

Nombres Margot Teresa (2)

Fecha de Nacimiento 24.6.923 (3)

Lugar de Nacimiento Montevideo.-(4)

Est. Civil

Cred. Cívica ANA 2656 (5) Céd. Identidad 406.515 (6)

Otros Documentos

Ocupación

Padre Francisco Augusto (7)

Madre Rosa María (8)

Domicilio Carlos Roxlo No.1513 (JULIO/1961).- Ciudad MONTEVIDEO -

Martín C. Martínez Nro.1537 ap.703 en 1978 (9)

Otros datos:

[redacted]

F.2

FICHA COMPLEMENTARIA

DOCUMENTO		069063 ANTECEDENTES
Fecha	Origen	
30/V/978	D.N.I.I.	- JULIO/961.- Está vinculada a la Embajada de Cuba.- SOLICITUD DE CONSTANCIA DE HABILITACION PARA CARGOS PUBLICOS No.895/78 DE LA SECCIONAL 9na. DE POLICIA DE MONTEVIDEO.- (SS)-
28/04/82	.....	-MEMO. (A) No. 717/82 PARA EL D-III/S.I.D. (P)
26.5.82	D. 15226	-Le es otorgada Categoría "A" a su Constancia de Habilitación.- Indica del (1) al (9).- Eval.A-1 (Y)

MINISTERIO DE DEFENSA NACIONAL
S. I. D.

069064-4

PE

2/[redacted]/72 Fs. 1

Dep. [redacted] Sec I
Sub-Secc. [redacted]
Ficha No. ..... Confec. .....

GEBELIN VIÑAS — Raul Horacio
Apellidos — Nombres

DOCUMENTOS: C/C ..... Serie ..... N.o ..... C/I 1.286.609 (1) N.o ..... Dpto. .....

OTROS DOC. ..... Pasaporte ..... Lib. Enrol. ..... etc. .....

NACIMIENTO 19 años en 1972. Fecha ..... Oriental. (4) Lugar .....

DOMICILIO: Santa María 1918 (2) Calle ..... N.o ..... Teléf ..... Ciudad o Localidad .....

PROFESION U OCUPACION: Estudiante. (3)

LUGAR: ..... **CARGO:** .....

IDEOLOGIA POLITICA ..... **CLASIFICACION**

DATOS COMPLEMENTARIOS ..... Est Civil ..... Conyuge ..... Hijos .....

Otros familiares [redacted]

Fecha	Documentos	089064 ANTECEDENTES A REGISTRAR F3.2
31/1/72	47.	Detenidos con relación a los atentados realiaados por elementos sediciosos ,fueron dejados en libertad por el Magistradoactuante e internados bajo el regimen de Medidas Pronta de Seguridad.(BB).
1.2.72 SUM. I	2156 No. 85	**Indica lo mismo que el documento 47.(EE)**
1.2.77.-	Doc. 0099	-4.6.71- Tuvo activa participación en la agrasión realizada contra estudiantes democratas del Liceo Bauzá, cuando concurrieron a una asamblea efectuada en el Instituto Eduardo Acevedo para explicar los sucesos de notoriedad acaecidos en aquella casa de Estudios.- Se establece que es uno de los principales agitadores del IEA.- Indica (1) al (4). (TT).-
29.1.77	Doc.0071.	-18.1.77- Se asiló en la Embajada de México en nuestro pais, con su
28.1.77 PD. 7 a 7	61 (DD)	su esposa e hijo. (TT).-
25.2.77 PD. 7 a 7	124	13.2.77 -Hizo abandono del País con destino a México en el vuelo No. 516 de la Cía. Pan American, en calidad de asilado.- (DD)
12.5.83	24743/83	-03.03.83-Indica idem Doc. 0071/77 y Doc. 124/77.-EVAL:A-2 (Q)
12.5.83	25349/83	-28.04.83-Indica idem Doc. 124/77.-EVAL:A-2 (Q)

	11941 / 82	- POSEE ANTECEDENTES EN EL C.N.A.E. -
12.1.84	PAG. 2205	EVAL - A - 1. (KE) INDICA ( ) ( ) ( )

SERVICIO DE INFORMACION DE DEFENSA

Dep. 1

V A R I O S

069065-1

F3.1

Confeccionado el 18.10.77

Apellidos GEBHARDT MAY

Nombres Hermann Paul

Fecha de Nacimiento 73 años(1977)

Lugar de Nacimiento Alemania

Est. Civil Casado

Cred. Cívica ..... Céd. Identidad 454 242

Otros Documentos .....

Ocupación *Periodista -Abogado

F O T O

Padre .....

Madre .....

Domicilio Rambla Rep. del Perú 1395 Ap. 702 Ciudad .....

Otros datos: * Ejerce unicamente ésta profesión.-

C2215

chiesa hnos. - 4 000 - 5/77

FICHA COMPLEMENTARIA

Fs 2

DOCUMENTO		009065 ANTECEDENTES
Fecha	Origen	
15.10.77 PD. 6 a 6	1056	12.10.77 -Detenido en virtud de haber aparecido en el diario "Argentinisches Tageblatt" -editado en Bs. Aires en idioma alemán- correspondiente a la edicción del 26 de agosto de 1977, sutiles informaciones anti -uruguayas. Inspeccionado su domicilio y oficina se incautó: un ejemplar del libro "Gerrillas: amenaza de Occidente", un ejemplar de "Tupamaros la única vanguardia", "Tupamaros, estrategia y acción", así como recortes de prensa nacional y extranjera relacionado a temas políticos y económicos de países latinoamericanos y europeos. Indagado, expresó ser periodista y abogado -recibido en alemania- ejerciendo unicamente la primera profesión para diarios de Alemania, Austria, Luxemburgo, Holanda, Estados Unidos y Argentina. En relación a la publicación que nos ocupa, expresó que fue extraída de un artículo aparecido en el matutino "La Mañana" del 11 de agosto del corriente y que el material que le fuera incautado fue utilizado como fuente de información. Recuperó la libertad posteriormente por orden Superior.- (DD)
20.5.82.	Doc.14990	Es mencionado en la página 170, del libro "EL COMUNISMO EN URUGUAY", dueño y director de la audición radial diaria emitida por CX 50 Radio Clarín propalada en alemán.- Eval. -1.-(FE)

PRENSA INTERNACIONAL

V. Fs.3

JUNTA DE COMANDANTES EN JEFE

S. I. D.

089065

DEP. I SECC. I

SUB SECC. A/N

FICHA Nº ..... CONFEC. 22.8.[illegible]

GEBHARDT MAY — Apellidos

HERNAN RAUL — Nombres

DOCUMENTOS: C/C ..... Nº ..... Dpto. C/I. 1454.792 Serie Nº

OTROS DOC. ..... Pasaporte Li. Enrol. etc.

NACIMIENTO: En 1977 (73 años).- Fecha Lugar

DOMICILIO: ..... Calle Nº Teléf. Ciudad o Localidad

PROFESION U OCUPACION: PERIODISTA

LUGAR: ALEMANIA CARGO: .....

IDEOLOGIA POLITICA: ..... CLASIFICACION: .....

DATOS COMPLEMENTARIOS: ..... Est. Civil Cónyuge Hijos

..... Otros familiares

150975

Fs. 4

FECHA	DOCUMENTOS	069065 ANTECEDENTES A REGISTRAR
2.10.77		Detenido en virtud de haber aparecido en el diario "Argentinisches Tageblatt", editado en BS.AS. en idioma alemán correspondiente a la edición del 26 de agosto de 1977, sutiles informaciones anti-uruguayas.-

NO se encuentra documento.- (RG)

"VARIOS" 19.05.81 Fs. 1

JUNTA DE COMANDANTES EN JEFE

Dep. I Secc. I

Sub Secc. A/N

Ficha Nº ..... Confec. .....

S. I. D.

089066-9

GEBRAIL BASTOS o SANTOS — Jorge Antonio

Apellidos — Nombres

DOCUMENTOS: C/C ..... (Serie / Nº) C/I. ..... (Nº / Dpto.)

OTROS DOC. ..... (Pasaporte / Lib. Enrol. / etc.)

NACIMIENTO: ..... (Fecha / Lugar)

DOMICILIO: ..... (Calle / Nº / Teléf. / Ciudad o Localidad)

PROFESION U OCUPACION: Obrero.

LUGAR: Fábrica. INLA.SA. **CARGO:** .....

IDEOLOGIA POLITICA: ..... **CLASIFICACION:** .....

DATOS COMPLEMENTARIOS: ..... (Est. Civil / Cónyuge / Hijos)

[redacted]

Otros familiares

Fecha	Documentos	089066 ANTECEDENTES A REGISTRAR Fs.2
26.10.79 P.D. 6a6	Doc. 1506 Nro. 223	- Se encuentra entre los 7 operarios despedidos en relación a la explosión de un horno de fundición sucedidos fábrica IN.LA.SA.(KE)
29.10.79 P.D.6a6	Doc.1519 Nro. 224	- Se encuentra entre los responsables de haber colocado el tubo en horno lo que produjo la explosión del mismo en la fábrica IN.LA.SA. Interrogado manifestó que antes de colocar el tubo en el horno consultó con el encargado del horno.Agregó además que el tubo esta cortado y por lo tanto no previó que explotará y que el mismo fue retirado de una bandeja de chatarra lo cual había sido preparada en alguno de los turnos anteriores. (KE)
20.10.79 P.D. 6a6	DOc. 1520 Nro. 225	-Continua detenido por su presunta participación en la explosión de un garrafa de oxígeno en el interior de los hornos de IN.LA.SA.(KE)
29.10.79 P.D. 6a6	Doc.1522 Nro. 227	- 15.08.79- Recupera su libertad por disposición de la Justicia letrada de Instrucción de 4to Turno(A)

Imp. Nacional 716/79

F.1

SERVICIO DE INFORMACION DE DEFENSA 060067-7

Dep. 1

Confeccionado el 2/VI/970

VARIOS

FOTO

Apellidos GELBSTEIN LEON

Nombres Daniel V.

Fecha de Nacimiento 1940

Lugar de Nacimiento

Est. Civil casado

Cred. Cívica Ced. Identidad

Otros Documentos

Ocupación Encargado del Comercio "La Medida Exacta"

Padre

Madre

Domicilio Pablo de María 1135 Ap.4. Ciudad

Otros datos

~~23017~~

Fs. 2

FICHA COMPLEMENTARIA

DOCUMENTO		069067 ANTECEDENTES
Fecha	Origen	
11/VII/968	B-33-D-4	-Internado en el Grup de Artillería Nº/5, previa detención por violación de las Medidas Prontas de Seguridad. Figura en una relación de detenidos civiles alojados en esta Unidad.-
20/VII/968	B-33-D-19	-Fue retirado de la Unidad, por parte de la Jefatura de Policía.-

JUNTA DE COMANDANTES EN JEFE

S. I. D.

089068-5

Dep. I E. Fs.1 Sec. T

Sub Secc. A/M

Ficha No. ..... Confec. 20.6.83

GEDRES MARTINICO RENA — Félix

Apellidos — Nombres

DOCUMENTOS: C/C. ..... Serie ..... No. ..... C/I. ..... No. ..... Dpto.

OTROS DOC. ..... Pasaporte ..... Lib. Enrol. ..... etc.

NACIMIENTO: ..... Fecha ..... Lugar

DOMICILIO: ..... Calle ..... No. ..... Teléf. ..... Ciudad o Localidad

PROFESIÓN U OCUPACIÓN: .....

LUGAR: ..... **CARGO:** .....

IDEOLOGÍA POLÍTICA: ..... **CLASIFICACIÓN:** .....

DATOS COMPLEMENTARIOS ..... Est. Civil ..... Cónyuge ..... Hijos

..... Otros familiares

FECHA	DOCUMENTOS	089062 ANTECEDENTES A REGISTRAR Fs.2
20.6.83	0011/80 Pág.1.	22.1.80: Baja del Reg.C.Mec.Nº5.-Eval:A-1(AD)
25.6.83	0127/80 Pág.1.	Indica Idem al Documento Nº0011/80.- Eval:A-1(AD)
25.6.83	0131/80 Pág.1.	Indica Idem al Documento Nº0011/80.- Eval:A-1(AD)
25.6.83	0128/80 Pág.1.	14.1.80:Alta en Reg.C.Mec.Nº5.-Eval:A-1(AD)

JUNTA DE COMANDANTES EN JEFE

S. I. D. 069069-3 **A. N.**

Dep. I Secc. I Fs 1

Sub Secc. XXX

Ficha Nº ..... Confec. 17/9/81

GEERTS ..... José .....
Apellidos Nombres

DOCUMENTOS: C/C ..... C/I. .....
Serie Nº Nº Dpto.

OTROS DOC. .....
Pasaporte Lib. Enrol. etc.

NACIMIENTO: .....
Fecha Lugar

DOMICILIO: .....
Calle Nº Teléf. Ciudad o Localidad

PROFESION U OCUPACION: Sacerdote

LUGAR: ..... CARGO: .....

IDEOLOGIA POLITICA: ..... CLASIFICACION: .....

DATOS COMPLEMENTARIOS: .....
Est. Civil Cónyuge Hijos

~~[illegible]~~
Otros familiares

Fecha	Documentos	069069 ANTECEDENTES A REGISTRAR Fs.2
17.07.81	6077	Sacerdote de la Parroquia "Santa María Madre de la Iglesia y San Juan Bosco"(AV. Garzón 2024). Participó en la"Misa Juvenil"organizada para la Zona 5 (Peñarol, Villa Colón, Colón, Santa Mónica y Las Duranas) del Centro Juvenil Salesiano realizada el 2/5/81 en el local de Bvar. Batlle y Ordoñez 4850 que reunió a unos 110 jóvenes. Tras la realización de la misa se Practicaron2 sesiones de reflexión sobre temas Político-socio-gremiales arribando a conclusiones notoriamente contrarias al Proceso. Es de destacar que para estas "reflexiones" se formaron 12 grupos, los que fueron supervisados por el Padre Algorta. En la oportunidad se entonaron cánticos los que una vez estudiados evidenciaron el inconformismo sobre la sociedad actual y su incorporación a la "Teoría del Cambio". Eval. C-3. (AM)
08.08.81	6741	Indica lo mismo que el documento anterior. Eval. C-3. (AM)

Imp. Nacional 716/79

Fs. 1

SERVICIO DE INFORMACION DE DEFENSA

Dep. 1

069070-1

Confeccionado el 08 OCT. 1975

V A R I O S

F O T O

Apellidos GEGLINSKAS

Nombres P.

Fecha de Nacimiento

Lugar de Nacimiento

Est. Civil

Cred Civica Céd. Identidad

Otros Documentos

Ocupación

Padre

Madre

Domicilio Bogotá 3667 Ciudad Montevideo

Otros datos

[redacted]

Imp. CHIESA Hnos. Ltda. 10.000 - 12 - 73

F.2

FICHA COMPLEMENTARIA

DOCUMENTO		069070 ANTECEDENTES
Fecha	Origen	
20.9.75	D. 1720	Figura en una nómina de personas que reciben material literario de tendencia marxista.- Evaluación B-2.-(I).-

SERVICIO DE INFORMACION DE DEFENSA
Dep. 1

069071-9

Fs 1

Confeccionado el 22.10.71

VARIOS

FOTO

Apellidos GEMEINDESCHULE

Nombres Deutsche

Fecha de Nacimiento

Lugar de Nacimiento

Est. Civil

Cred. Cívica Céd. Identidad

Otros Documentos

Ocupación

Padre

Madre

Domicilio El Ombú-Young (Río Negro) Ciudad

Otros datos

FICHA COMPLEMENTARIA

F 52

DOCUMENTO		069071 ANTECEDENTES
Fecha	Origen	
23.9.71	79/78	-Recibe correspondencia de Alemania.-(E)

SERVICIO DE INFORMACION DE DEFENSA

Dep. 1

069072-F

F1

Confeccionado el 5-9-74

V A R I O S

FOTO

Apellidos GEHR MARSZANVEZYK

Nombres Sergio

Fecha de Nacimiento

Lugar de Nacimiento

Est. Civil

Cred Cívica ..... Céd. Identidad

Otros Documentos

Ocupación

Padre

Madre

Domicilio ..... Ciudad

Otros datos

[redacted]

Imp. CHIESA Hnos. Ltda. 10.000 - 12 - 73

F2

FICHA COMPLEMENTARIA

DOCUMENTO		060072 ANTECEDENTES
Fecha	Origen	
18-2-74 PD. 07.00 a 07.00	263	6-2-74 -Fue puesto en libertad. Había sido detenido en relación con Susana COSTA RODRIGUEZ -fugada de su domicilio; la que una vez interrogada admitió pertenecer al "FER 68".- (DD)
6-2-74 PD. 07.00 a 07.00	141	5-2-74 -Detenido en relación con Susana COSTA RODRIGUEZ (DD)

MINISTERIO DE DEFENSA NACIONAL 069073-5
S. I. D.

Dep. I 9.5.75 Sede. I
Sub - Secc. G
Ficha Nro.____ Confec. ____

GEBRAU Carlos E.
Apellidos Nombres

DOCUMENTOS: C/C ____ C/I. ____
Serie Nro. Nro. Dpto.

OTROS DOC. ____
Pasaporte Lib. Enrol. etc.

NACIMIENTO: ____
Fecha Lugar

DOMICILIO: ____
Calle Nro. Telfl. Ciudad o Localidad

PROFESION U OCUPACION: Director

LUGAR: ~~Escuela Industrial San Carlos~~ CARGO: ____

IDEOLOGIA POLITICA: ____ CLASIFICACION: ____

DATOS COMPLEMENTARIOS: ____
Est. Civil ~~2700~~ Hijos

Otros familiares

F2

Fecha	Documentos	069073 ANTECEDENTES A REGISTRAR
24.4.74	D.0845 (Rv. B_2)	Figura en una lista de Directores de los centros de Enseñanza, los cuáles profesan ideales democráticos republicanos .. (OO)

6.3.72

JUNTA DE COMANDANTES EN JEFE

S. I. D. 069074-3

Dep. I A P.E. Sec.

Sub Secc. A

Ficha Nro. _____ Confec._____

GEHRAU DE OBES	Annelise
Apellidos	Nombres

DOCUMENTOS: C/C _____ (Serie / Nro.) C/I. 19.036 (Maldonado) (Nro. / Dpto.)

OTROS DOC. _____ (Pasaporte / Lib. Enrol. / etc.)

NACIMIENTO: _____ (Fecha / Lugar)

DOMICILIO: Brito del Pino 1367 Apto 11 — Montevideo

(Calle / Nro. / Teléf. / Ciudad o Localidad)

PROFESION U OCUPACION: Laborea

LUGAR: _____ **CARGO:** _____

IDEOLOGIA POLITICA: _____ **CLASIFICACION:** _____

DATOS COMPLEMENTARIOS: _____

(Est. Civil / Cónyuge / Hijos)

Otros familiares

F2

Fecha	Documentos	069074 ANTECEDENTES A REGISTRAR
26.1.72	D. 184	- Fue detenida por la Policía en compañía del extremista, José Pedro LOPARDO TELECHEA y tres personas más el día 25.1.72.- (BB).-
20/IV/79	- - - - -	Se contestó en Memo. (A) Nº 554/79 para la Universidad.- (PP).-

SERVICIO DE INFORMACION
DE DEFENSA

Dep. 1

V A R I O S

E. 068075-0 Fs 1

Confeccionado el 17VIII/977

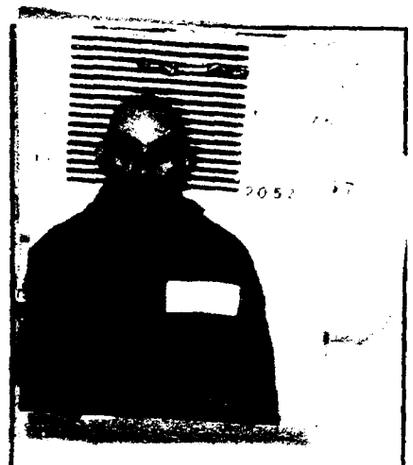

Apellidos GEICHER GLIK o GLIK (5)

Nombres [illegible]braham (6)

Fecha de Nacimiento 20.10.929 (8).-

Lugar de Nacimiento Mdeo. (9)

Est. Civil Casado (1) Sara GRAUSER (12)

Cred. Cívica BCA 42671 (3) Céd. Identidad 556.644 (7)

Otros Documentos

Ocupación Industrial.- (2)

Padre Mauricio (10)

Mad-e Berta (11)

Domicilio RIVERA 5017 (4) Ciudad ~~[illegible]~~

Otros datos: HERMANO DE: Isidoro (13) HIJOS: Perla y Adriana (14)

chiesa hnos. - 4 000 - 5/77

FICHA COMPLEMENTARIA

Fs.2

DOCUMENTO		069075 ANTECEDENTES
Fecha	Origen	
20/V/977	Doc.0475 PME	-Figura en un nómina de privados de libertad en el Ámbito del Ejército al 6/Agosto/976.Lugar de Reclusión: Unidades dependientes de la D.E.1.- Eval.A-1.- (P)
30.10.976	Doc. 1373	- 13 Set. 976- En la fecha fue alta en el E.R. 1 (M.)
1.2.77.-	DOc. 0100	- Liberado del E.L.R. 1 el 27.11.76.- (U)
29.03.77.-	Doc. 0290.-	Recluso No. 2057.- Detenido: 13.2.76.- Movimiento:PC.- Actividades comprobadas: Afiliado al PC desde 1946-Hasta 1962 que se desafilia por discrepancia- En 1975 concurre a reuniones del Partido y presta el local de su fábrica para las mismas-Vinculado a: Juan SOLARICH, Amalia CHIZZIS, Nadiezda STERMN, Silva ARRAMBLE, Hilda LELLACROIX y Jorge SEMMERINO y Rosa PIEGULIVO Formula K: C. Nor. Nor.- IDENFICACION: Asociación subversiva y encubrimiento.- Ingresó al E.R.: 13.9.76.- Juzgado:JMI 1 T.- Unidad captora: OCOA.- Eval. A-1. Ind. (1) y (2).- (FE)
23.4.82	14027	28.2.82 Baja de Libertad Vigilada del Reg.C.6 por pase a Cat "C".Eval:A-1 (OO) Indica del 5 al 6.(OO)

[illegible]	DOCUMENTOS	069075 ANTECEDENTES A REGISTRAR Fs.3
16.02.82	D. 5757/81/ 23	-Figura en una relacion de la Corte Electoral, de ciudadanos inscriptos en el Registro Civico Nacional, que se encuentran comprendidos en el Art. 1, Literal "B" del Acto Institucional No. 4, con prohibicion de ejercer el derecho de voto. (Procesados por delitos de "Lesa Nacion").EVALUACION A-1(VL) Indica (3) (4)
16.02.82	D.6004/81/ 26	-Se encuentra comprendido en el Art.lo. literal b) del Acto Institucional No.4,por haber sido procesado el 18/VI 1976 por los delitos previstos en. C.P.M. 60 (VI) en rel. al 197 (C.P.O) C.P.O. EVALUACION A-1 (LA)
12.5.83	24739/83	-03.03.83-Figura en una relación procedente de la P.M.E. de libertades vigiladas, categoría "C".Unidad de control: Reg. 6.6.Detenido el 13.02.76, liberado el 29.11.76.-EVAL:A-1 (Q)
12.5.83	18378/82	-02.09.82-Indica idem Doc. 24739/83.-EVAL:B-2 (Q)
12.5.83	24862/83	- Indica Idem al Doc. 24739/83. EVAL A-1 (B).-
7.11.83	18507/20	7.12.76:Liberado.-Eval:A-1(AD)

009075

Fs.4

FECHA	DOCUMENTOS	ANTECEDENTES A REGISTRAR
19.7.83	26314/ 1519 a 1521	-13.2.76:Detenido a raíz de la Operación "MORGAN". 19.2.76:Es evacuado al Grupo de Artillería Nº5.- En acta de fecha 19.2.76 por pertenecer al P.C. declara vinculaciones con:Juan SCLARICH,Amalia CHIZMIC de SCLARICH Hilda DELACROIX de ORMAECHEA,Nadiezda STERMAN,Silvia ARRAIBIDE,Nelson LARROSA,Rosa Hilda PIERUTTVC.Eval A-2 (BR).-
30.12.76	1630	18/12/76 - Integra una nómina de Reclusos liberados del E.M.R. No.1, de acuerdo a lo que establecen las normas generales que rigen las actividades de civiles bajo responsabilidad del Ejército. Unidad de Presentación: Grup.Art.5(GG)
20.5.77	0475 (B)	Situación en que se encuentra el mismo al 6.8.76. DETENIDO el 7.3.76. Fue PROCESADO.-EVAL: A-1
20.5.77	0475 (D)	Integra nómina de internados en MPS en el ámbito del Ejército en los años 1973, 74, 75 y 76 al 6 de Agosto. FECHA DE INTERNADO: Marzo de 1976, en averiguaciones. Pasó a Juez en Abril de 1976.-EVAL: A-1 (i)
17.1.77	026	Se encuentra bajo el régimen de "Libertad Vigilada" en el ámbito del Ejército al 25.1.76. Unidad de Presentación: Bn.I.1. EVAL: A-1

FECHA	DOCUMENTOS	069075 ANTECEDENTES A REGISTRAR Fs. 6
111...		conocía además a Silvia ARRAMBIDE, concurriendo en dos oportunidades a su casa. Una de esas reuniones se efectúan en los primeros días de noviembre y el tema de esta fue un informe sobre finanzas y balance, además de programación de tareas. La otra fue a fines de Diciembre con el fin de festejar Fin de Año. A la misma concurrieron, Silvia ARRAMBIDE, Hilda DE LA CROIZ de ORMACHEA, Amalia CHIZMIC y Jorge SANMARTINO. Su colaboración con el Partido Comunista fue la de autorizar a que se realizaran reuniones en su taller a integrantes del Partido Comunista en la clandestinidad, además de concurrir en 2 oportunidades a la casa de Silvia ARRAMBIDE. En una de estas oportunidades se le presionó a que permitiera realizar reuniones en su taller, no teniendo suficiente carácter como para negarse. 13.2.76 - Fue detenido en la fecha por colaborar con el Partido Comunista. 10.2.76 - Fue procesado por hallarse incurso en los delitos previstos en el Art.60 (V) defi CPM. y 197 del CPM. 07/12/76 Fue puesto en el Régimen de Libertad Vigilada, siendo controlado por el Reg.Cab.No.6, de acuerdo a lo que rigen las actividades de civiles bajo responsabilidad del Ejército. Indica (8) (S).

FECHA	DOCUMENTOS	ANTECEDENTES A REGISTRAR 060075 FS6.
30.10.977	1370	Figura en una relación de detenidos que han sufrido traslados: UNIDAD ANTERIOR: U.U. dependientes de la D.E.I.. UNIDAD ACTULA: E.M.R. No.1 (P).-
31.4.978	359	19.[illegible]977 - Según Oficio No.20.078 de fecha 23.2.77 de O.C.O.A., figura en una relación de Procesados del Partido Comunista, por el Juzgado Militar de Instrucción de 1er. Turno por el Art.60 (VI) CPM. Se establece que fue procesado.-(MB).-
14.4.78	0434	1946- Es afiliado al Partido Comunista desde ese año hasta 1962. 1962 - Se desafilia del Partido Comunista por discrepancias con el problema de Medio Oriente y por tener una fábrica montada en la cual los problemas más grandes eran creados por sindicalistas de izquierda, dejando de militar. A pesar de haberse desafiliado, mantiene sus viejas amistades, entre las cuales se cita a Juan SOLANICH y su esposa Amalia CHIZMICH de SOLARICH. A partir de Marzo de 1975 se integra a estas reuniones Nadiezda STERMAN (a) "NADIA" a quien conocía desde la niñez.

FECHA	DOCUMENTOS	ANTECEDENTES A REGISTRAR FS6. 069075
30.10.977	1370	Figura en una relación de detenidos que han sufrido traslados: UNIDAD ANTERIOR: U.U. dependientes de la D.E.I.. UNIDAD ACTULA: E.M.R. No.1 (P).-
31.4.978	359	19.11977 - Según Oficio No.20.078 de fecha 23.2.77 de O.C.O.A., figura en una relación de Procesados del Partido Comunista, por el Juzgado Militar de Instrucción de 1er. Turno por el Art.60 (VI) CPM. Se establece que fue procesado.-(MB).-
14.4.78	0434	1946- Es afiliado al Partido Comunista desde ese año hasta 1962. 1962 - Se desafilia del Partido Comunista por discrepancias con el problema de Medio Oriente y por tener una fábrica montada en la cual los problemas más grandes eran creados por sindicalistas de izquierda, dejando de militar. A pesar de haberse desafiliado, mantiene sus viejas amistades, entre las cuales se cita a Juan SOLANICH y su esposa Amalia CHIZMICH de SOLARICH. A partir de Marzo de 1975 se integra a estas reuniones Nadiezda STERMAN (a) "NADIA" a quien conocía desde la niñez.

FECHA	DOCUMENTOS	069075 ANTECEDENTES A REGISTRAR Fs.6
///...		conocía además a Silvia ARRAMBIDE, concurriendo en dos oportunidades a su casa. Una de estas reuniones se efectúan en los primeros días de noviembre y el tema de esta fue un informe sobre finanzas y balance, además de programación de tareas. La otra fue a fines de Diciembre con el fin de festejar Fin de Año. A la misma concurrieron, Silvia ARRAMBIDE, Hilda DE LA CROIZ de ORMACHEA, Amalia CHIZMIC y Jorge SANMARTINO. Su colaboración con el Partido Comunista fue la de autorizar a que se realizaran reuniones en su taller a integrantes del Partido Comunista en la clandestinidad, además de concurrir en 2 oportunidades a la casa de Silvia ARRAMBIDE. En una de estas oportunidades se le presionó a que permitiera realizar reuniones en su taller, no teniendo suficiente carácter como para negarse. 13.2.76 - Fue detenido en la fecha por colaborar con el Partido Comunista. 10.2.76 - Fue procesado por hallarse incurso en los delitos previstos en el Art.60 (V) del CPM. y 197 del CPM. 07/12/76 Fue puesto en el Régimen de Libertad Vigilada, siendo controlado por el Reg.Cab.No.6, de acuerdo a lo que rigen las actividades de civiles bajo responsabilidad del Ejército. Indica (8) (S).

Fecha	Documentos	GEICHER GLIK ANTECEDENTES A REGISTRAR Abfaham
29.2.84	840107 Pag.656	-FEB/MAR/76: Indica idem Doc.0290/77, aportando; Abogado Defensor: Dr. Daniel Artecona, Recibe visitas de sus padres hermano y esposa.-Eval:A-1.- Indica (9) al (14).- (SM)

MINISTERIO DE DEFENSA NACIONAL

S. I. D.

069076-8

17 MAYO 1974 FI

Dep. I Secc. I

Sub - Secc. G

Ficha Nro.____ Confec.____

GEICHER — Isidoro

Apellidos — Nombres

DOCUMENTOS: C/C.____ C/I.____

Serie Nro. Nro. Dpto.

OTROS DOC. ____

Pasaporte Lib. Enrol. etc.

NACIMIENTO: ____

Fecha Lugar

DOMICILIO: ____

Calle Nro. Teléf. Ciudad o Localidad

PROFESION U OCUPACION: ____

LUGAR: ____ CARGO: ____

IDEOLOGIA POLITICA: ____ CLASIFICACION: ____

DATOS COMPLEMENTARIOS: ____

Est. Civil Conyuge Hijos

Otros familiares

E2

Fecha	Documentos	069076 ANTECEDENTES A REGISTRAR
12/9/73	2816	Candidato de las elecciones universitarias, lista 11, para integrar la Asamblea del Claustro de la Facultad de Química. Orden: Egresados. Lema: "Autonomía Universitaria". (K)

SERVICIO DE INTELIGENCIA
División I
(Seguridad)

MINISTERIO DE DEFENSA NACIONAL
SERVICIO DE INFORMACION DE DEFENSA
M/F
I.C. 069077-6

Sección F1
Act. Ant. Nac.
Ficha N.º [redacted]

Nombres y Apellidos: GEIDO
Ovidio Sabino

Fecha de Nacimiento:

Lugar de Nacimiento:
(País - Ciudad o Localidad - etc.)

Cred. Civ.: Serie N.º Ced. Identidad:

Otros documentos:
(Pasaporte - Libreta Enrolam. - etc.)

Foto

Domicilio: Minas.- Barrio Escríú.-
(Ciudad o Localidad) (Calle) (N.º) (Telef.)

Filiación
- Edad Aparente Color del Cutis
- Color del Cabello Estatura Aproximada
- Complexión Aspecto Social
- Señas particulares

Ficha confeccionada en Montevideo, el 27 de abril de 1960.-

~~[illegible]~~6

069077

F2

ACTIVIDADES

(1) Laborales: Profesión Obrero Lugar de trabajo Canteras Verdún.-

Cargo ..... Antigüedad .....

Otras Actividades .....

.....

(2) Políticas: Ideología ..... Actuación .....

Antecedentes .....

Antecedentes familiares .....

(3) Sociales: Estado Civil ..... Religión ..... Figuración .....

Grado Instrucción ..... Lugares que frecuenta .....

(4) Económicas: Situación ..... Capital aprox. ..... Vehículo .....
marca y N.o

Otros datos .....

Datos Complementarios .....

Apreciación Personal Gral. .....

.....

.....

FICHA COMPLEMENTARIA GEIDO Ovidio Sabino.- F3

Documento		069077 Antecedentes
Fecha	Origen	
27-IV-60.-	Inf.Bn.I.11.-	-Catalogado como simpatizante comunista.-
10-I-961.-	Of.3/61Bn.I.11.-	
4-XI-964.-	B.28.-D-49.-	-Trabaja como obrero en las canteras de Verdún.-
20-XII-965.-	B-76-D-146.- Eval: F - 6.	-Figura en una relación de personas a quienes se identifican como elementos Izquierdistas del Departamento de Lavalleja.-

069078-4 FI

SERVICIO DE INFORMACION DE DEFENSA

Dep. 1

V A R I O S

Confeccionado el 7 de junio de 1976

FOTO

Apellidos GUIDO SCARCHELLO (1) o SCHARCHELLI (4)

Nombres Roberto IRIS (2)

Fecha de Nacimiento 20 años (1969) (5)

Lugar de Nacimiento

Est. Civil Soltero(6)

Cred. Cívica Céd. Identidad

Otros Documentos

Ocupación DIRECTOR → Maestro (Esc. Nº.93) LA HALLEJA (3)
Estudiante de Magisterio (8)

Padre

Madre

Domicilio Avda. Garibaldi 1181(7) (1969) Ciudad Lavalleja

Otros datos

~~633-1~~

CHIESA Hnos. Ltda. - 2.500 - 9/75

72

FICHA COMPLEMENTARIA

DOCUMENTO		069078 ANTECEDENTES
Fecha	Origen	
2.4.76	D 477	Figura en una lista de personas destituidas por el Consejo de Educación Primaria.-(P). Eval.A-1.-
25.05.82	D. 15210/74	Funcionario del CONAE que fue sumariado en aplicación del procedimiento disciplinario previsto en la Ordenanza No. 17. Destituído por R. I. Nº. 18/81/77, de 13/6/77.- Evaluación: A-1. Indica (1) (2) (3) ( ) (VL)

12.1.84

11941 / 82	- POSEE ANTECEDENTES EN EL ARCHIVO:
PAG. 2205	EVAL - A - 1. (VE) INDICA (4) (9) (8)

SERVICIO DE INFORMACION DE DEFENSA
Dep. 1

069079-2

F1

Confeccionado el 17-5-72

VARIOS

FOTO

Apellidos GRITITZ de RODRIGUEZ

Nombres Lube.

Fecha de Nacimiento 58 años(en 1972)

Lugar de Nacimiento

Est. Civil Casada

Cred. Cívica Céd. Identidad

Otros Documentos

Ocupación

Padre

Madre

Domicilio 26 de Marzo Nro.3403. Ciudad Montevideo.

Otros datos

CHIESA Hnos. Ltda - 8.100 - 3 - 72

FICHA COMPLEMENTARIA

DOCUMENTO		069079 ANTECEDENTES
Fecha	Origen	
7-5-72	992	Al realizarse una impección en su domicilio, no se ubicó elementos comprometedores.(AA) Evaluación: B-2.-

VARIOS

F

JUNTA DE COMANDANTES EN JEFE
S. I. D.

069080-0

Dep.I Secc. I

Sub Secc. A/N

Ficha Nro. ..... Confec. 13.5.82

GEILLE — Apellidos

Jorge — Nombres

DOCUMENTOS C/C. ..... Serie ..... Nro. ..... C/I. ..... Nro. ..... Dpto.

OTROS DOC. ..... Pasaporte ..... Lib. Enrol. ..... etc.

NACIMIENTO: ..... Fecha ..... Lugar

DOMICILIO ..... Calle ..... Nro. ..... Teléf. ..... Ciudad o Localidad

PROFESION U OCUPACION: .....

LUGAR: ..... CARGO: .....

IDEOLOGIA POLITICA: ..... CLASIFICACION: .....

DATOS COMPLEMENTARIOS: ..... Est. Civil ..... Cónyuge ..... Hijos

..... Otros familiares

~~15.30.38~~

F21

FECHA	DOCUMENTOS	069080 ANTECEDENTES A REGISTRAR
06.10.81	D. 8457	-Integrante al 8/10/73 de Logia Masónica "LIBRES PENSADORES". Evaluación: A-2 . (VL) (LA).-Indica ( ) ( ) ( ) ( ) ( ).

JUNTA COMANDANTES EN JÉFE 069081-8

Dep. 1

Confeccionado el 06 JUN 1977

F1

V A R I O S

FOTO

Apellidos GEILLE de PERDOMO

Nombres Laura

Fecha de Nacimiento 51 años en 1969.

Lugar de Nacimiento Uruguay

Est. Civil Casada con Leonel PERDOMO SAETTONE.

Cred Cívica ..... Céd. Identidad .....

Otros Documentos .....

Ocupación .....

Padre .....

Madre .....

Domicilio Otelo Nro.1471 (en I.969) Ciudad MONTEVIDEO.-

Otros datos .....

IMP. CHIESA Hnos. Ltda. 3.000 - 5 - 76

F2

FICHA COMPLEMENTARIA

DOCUMENTO		069081 ANTECEDENTES
Fecha	Origen	
12.7.76 Inf.DNII	DOC.0896	14.5.951.- Firmante de un volante en representación del "grupo Amigos de la revista URSS", con el fin de obtener e incrementar la difusión de dicha revista.- 10.1.969.- En la fecha se presenta al Dpto.5 de la DNII, siendo interrogada sobre su participación en el alquiler de la casa ubicada en Caramburú Nro.5617. Manifesto que dicha casa le había sido dejada por su propietaria a efectos de que la alquilara ya que ella se dedicaba a negocios inmobiliarios, lo que hizo a fin de diciembre a una pareja a la que recon ce como Heraclio RODIRIGUEZ y Edith MORAES, que se presentaron bajo falsos nombres alquilando dicha finca según las condiciones establecidas.Enterado el Juez de Feria dispuso la libertad de la causante.- (SS)-

069081-8

4.3.84 Fs.3

[redacted] 29750-167

Foto de Frente	Foto de Perfil

GEILLE MONTERO, LAURA FLOR
Apellido Paterno Apellido Materno Nombre(s)

Documentos [redacted] REGISTRO NACIONAL [redacted] (BRASIL) 9283087-0

Domicilio BRASIL

Teléfono ____ Sección Policial ____

Lugar y Fecha de Nacimiento URUGUAY 28.7.918

Profesión ____ Ocupación ____

Otras actividades ____

Actuación ____

Ideología ____

Situación económica ____ Capital aprox. ____ Vehículo ____

Raza ____ Estatura ____ Peso ____ Color de cabello ____

Color de ojos ____ Complexión ____ Señas ____

Estado civil CASADO Nombre del cónyuge ____

Nacionalidad del cónyuge ____ Nombre y edad de los hijos ____

Padre, Nombre GEILLE CASTRO, AMADEO Nacionalidad ____

Madre, Nombre MONTERO BUSTAMENTE, VALENTI Nacionalidad ____

Estudios ____

Otros datos Al 26.8.83 reside en Brasil. Eval.A-1. (MB)

N. de I. - 08-08 - 5.000 - 1/81
Central de Impresiones Ltda.

SERVICIO DE INTELIGENCIA
División I
(Seguridad)

MINISTERIO DE DEFENSA NACIONAL
SERVICIO DE INFORMACION DE DEFENSA
M/F
I.A 069082-6

Sección «A» F1
Act. Ant. Nac.
Ficha N.º ~~0426~~

Nombres y Apellidos: GEILLE, Polo.-

Fecha de Nacimiento:

Lugar de Nacimiento:
(País - Ciudad o Localidad - etc.)

Cred. Civ.: Serie N.º Ced. Identidad:

Otros documentos:
(Pasaporte - Libreta Enrolam. - etc.)

Foto

Domicilio:
(Ciudad o Localidad) (Calle) (N.º) (relef.)

Filiación
- Edad Aparente Color del Cutis
- Color del Cabello Estatura Aproximada
- Complexión Aspecto Social
- Señas particulares

Ficha confeccionada en Montevideo, el 8 de mayo de 1962.-

~~0232~~

069082

F2

ACTIVIDADES

(1) Laborales: Profesión Arquitectura.- Lugar de trabajo .....

Cargo ..... Antigüedad .....

Otras Actividades .....

(2) Políticas: Ideología Castrista.- Actuación .....

Antecedentes Firmante declaración profesionales universitarios apoyo a Cuba.-

Antecedentes familiares .....

(3) Sociales: Estado Civil ..... Religión ..... Figuración .....

Grado Instrucción ..... Lugares que frecuenta .....

(4) Económicas: Situación ..... Capital aprox. ..... Vehiculo ..... marca y N.o

Otros datos Informe de la Div. I.- Seguridad.-

Datos Complementarios .....

Apreciación Personal Gral. .....

.....

.....

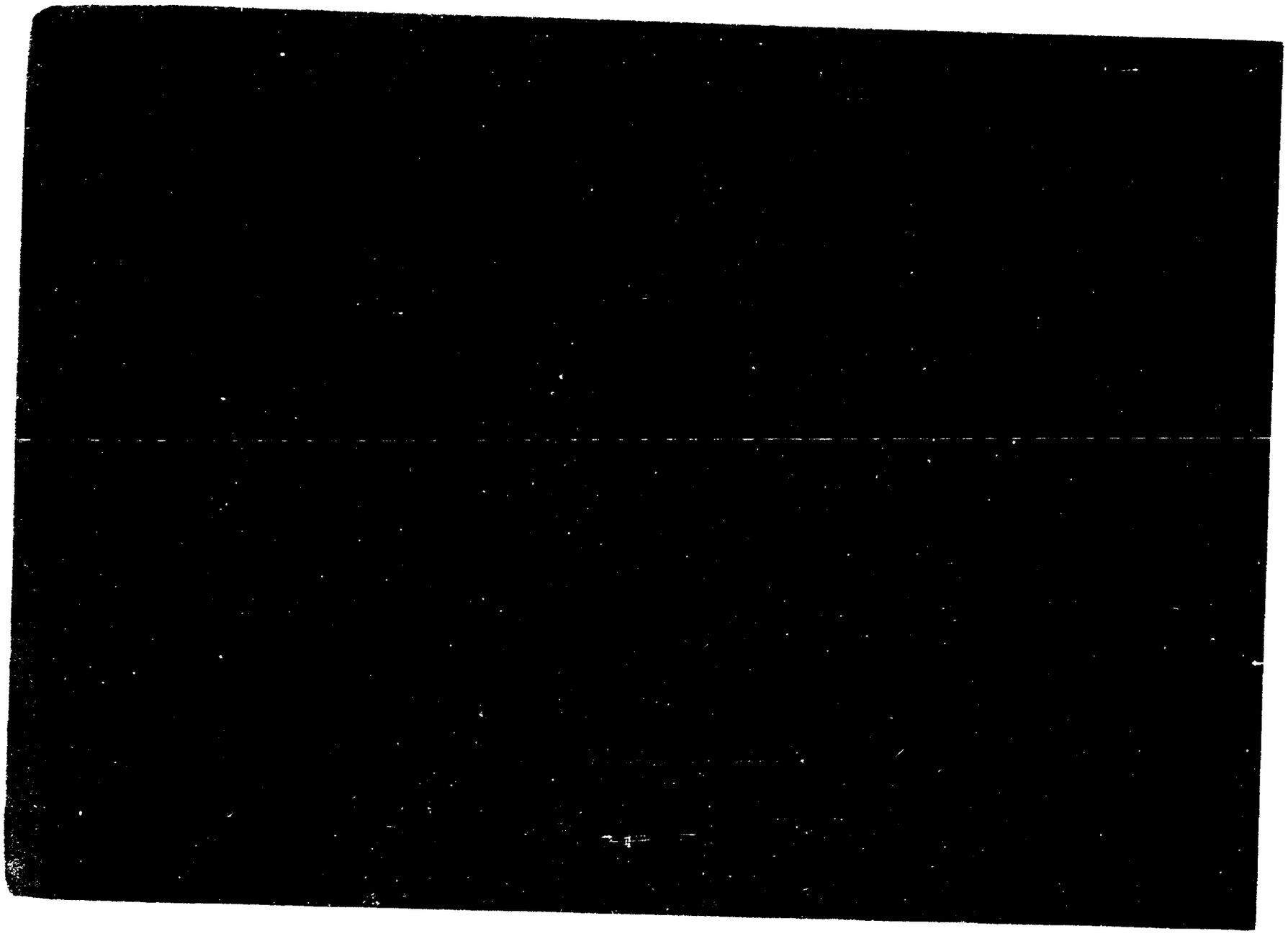

Confeccionada el 7 de Agosto de 1970

F/

MINISTERIO DE DEFENSA NACIONAL

S. I. D.

Dep. I Secc. I

Sub-Secc. A/N

Ficha N.o..... Confec.....

069083-4

GRIMONAT FELIX (Apellidos) Marta Edith (Nombres)

DOCUMENTOS: C/C ..... (Serie / N.o) C/I 48.074 (1) 6 48.064 (1) (Dpto.)

OTROS DOC. ..... (Pasaporte / Lib. Enrol. / etc.)

NACIMIENTO 6 de Octubre de 1947 (Fecha) 11 Secc. Colonia (2) (Lugar)

DOMICILIO: Ombues de Lavalle (3) (Calle) ..... (N.o) ..... (Teléf.) Colonia (Ciudad o Localidad)

PROFESION U OCUPACION: Maestra (4)

LUGAR: Escuela N°32 O.de Lavalle CARGO: .....

IDEOLOGIA POLITICA COMUNISTA (5) CLASIFICACION .....

DATOS COMPLEMENTARIOS Padre:Roberto Luis;Madre:Margarita (Est. Civil / Conyuge / Hijos)

otros familiares

F2

Fecha	Documentos	069083 ANTECEDENTES A REGISTRAR
15/VII/70	19-10	-Indica del 1 al 5 .-
22/IV/70	15(1)38	-El 24 de Marzo del cte. año se llevo a cabo una reunion en la Plaza Publica de Bella Union patrocinada por UTAA dentro del marco de encuentro "Obrero Campesino" en el e cual estuvo presente y al cual habrian concurrido elementos sediciosos .- a la C. de Bella Unión,
14/ 3/73	D. 348	-El 26/VI/969 llegó, junto con un grupo de 10 personas más, a trabajar en la construcción de la Policlínica de UTAA. Em detenido, junto con sus compañeros por la policía local y luego puestos en libertad a las 24 horas, a lo que regresaron de inmediato a la capital. Indica: 1.- (GG).-
19/3/73	D. 348	-Figura en una relación de personas no residentes en la localidad, que concurrieron el 24 de marzo de 1970, a un acto que se llevó a cabo en la plaza pública de C. Bella Unión, organizado por UTAA y denominado: "CONGRESO OBRERO CAMPESINO", que contó con asistencia de delegaciones de FEUU y otras organizaciones.- (GG).-

DIRECCION DE INFORMACION
DE DEFENSA

Dep. 1

069084-2

F1

Confeccionado el 4 de Diciembre de 19[illegible]

FOTOS

FOTO

Apellidos GRIMOLAT

Nombres Violeta

Fecha de Nacimiento

Lugar de Nacimiento

Est. Civil

Cred. Cívica Céd. Identidad

Otros Documentos

Ocupación

Padre

Madre

Domicilio Ciudad

Otros datos:

[redacted]

FICHA COMPLEMENTARIA

DOCUMENTO		060084 ANTECEDENTES
Fecha	Origen	
[illegible]	S.79-D.160	- Estuvo presente en la Asamblea Constituyente del Movimiento Uruguayo de Iglesia y Sociedad que se realizó en el Parque 17 de Febrero de Playa Pascual.-
16/04/84	11941 / 82	- POSEE ANTECEDENTES EN EL C.G.A.E.-
	PAG. 109	EVAL - A - 1. CD INDICA ( ) ( ) ( )

VARIOS 22.06.82 FI

JUNTA DE COMANDANTES EN JEFE
S. I. D.

069085-9

Dep. I Secc. I
Sub Secc. A/N
Ficha Nº ..... Confec. .....

GEISSER SANJUST — Fabrizio María Alberto Francesco
Apellidos — Nombres

DOCUMENTOS: C/C ..... C/I. 1.025.275 Montev.
Serie — Nº — Nº — Dpto.

OTROS DOC. 052221
Pasaporte — Lib. Enrol. — etc.

NACIMIENTO: 22.01.52 — Montevideo
Fecha — Lugar

DOMICILIO: Av. del Libertador 1326 — Montevideo
Calle — Nº — Teléf. — Ciudad o Localidad

PROFESION U OCUPACION: .....

LUGAR: ..... CARGO: .....

IDEOLOGIA POLITICA: ..... CLASIFICACION: .....

DATOS COMPLEMENTARIOS: Casado
Est. Civil — Cónyuge — Hijos

Hijo de: Alberto Geisser Celesia y María Pia Sanjust Di Teulada

Otros familiares

F2

Fecha	Documentos	069085 ANTECEDENTES A REGISTRAR
25.01.82	11.298	Expidiose nuevo Pasaporte en el Consulado Uruguayo en Roma. • Eval: A-1.- (VL) (GM) (LA) (M).

VARIOS

FI

JUNTA DE COMANDANTES EN JEFE

Dep. I [redacted] Secc. I

S. I. D. 069086-F

Ficha No. ..... Confec. 30.6.81

GEJER ZARUCKI (Apellidos) Pablo (Nombres)

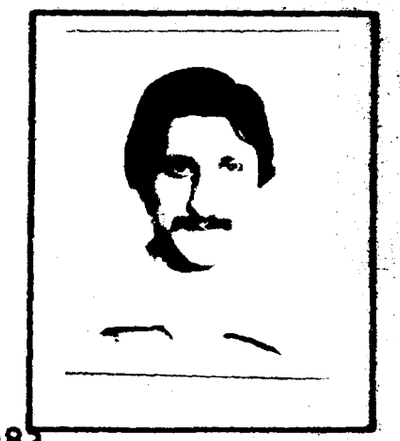

DOCUMENTOS: C/C. AUB 8502 (Serie / No.) C/I. 1.193.486 Mdeo. (No. / Dpto.)

OTROS DOC. ..... (Pasaporte / Lib. Enrol. / etc.)

NACIMIENTO: 17.1.58 Mdeo. (Fecha / Lugar)

DOMICILIO: 8 de Octubre 3088 Bis/101 Telef.803506 en 1983 (Calle / No. / Teléf. / Ciudad o Localidad)

PROFESIÓN U OCUPACIÓN: Est. Fac. de Arquitectura

LUGAR: "POLYTER S.A."(Constructora) CARGO: Co-proyectista y co-director

IDEOLOGÍA POLÍTICA: ..... CLASIFICACIÓN: .....

DATOS COMPLEMENTARIOS Soltero (Est. Civil / Cónyuge / Hijos)

..... (Otros familiares)

FECHA	DOCUMENTOS	069086 ANTECEDENTES A REGISTRAR F2
30.6.83	26911/01/ 17 y 36	19.5.83-SE.PLA.CO.DI. por Nota Nº 1072/83/3 solicita aval para Beca a Italia, SE APRUEBA por Memo.(A) Nº 1114/83 (1ra. Parte) del 23.5.83.-(C)

SERVICIO DE INFORMACION DE DEFENSA
Dep. 1

069087-5

FI

Confeccionado el 10.9.71

VARIOS

FOTO

Apellidos GEJZA

Nombres Bahul

Fecha de Nacimiento

Lugar de Nacimiento

Est. Civil

Cred. Cívica Céd. Identidad

Otros Documentos

Ocupación

Padre

Madre

Domicilio Juan Paulier 1209 Ap. 2 Ciudad

Otros datos

F2

FICHA COMPLEMENTARIA

DOCUMENTO		069087 ANTECEDENTES
Fecha	Origen	
28.8.71	15(1) -116	- Recibe correspondencia(publicaciones varias) de Praga.- La entrada al país del mencionado material fue prohibida por el Decreto 518/71 de la fecha indicada.-(E)

SERVICIO DE INFORMACION DE DEFENSA

Dep. 1

VARIOS

060088-3

F1

Confeccionado el 22.10.71

FOTO

Apellidos GERBINDI

Nombres Evangelis

Fecha de Nacimiento

Lugar de Nacimiento

Est. Civil

Cred. Cívica Céd. Identidad

Otros Documentos

Ocupación

Padre

Madre

Domicilio J.M. Blanes 1066 Ciudad

Otros datos

[redacted]

FICHA COMPLEMENTARIA

F2

DOCUMENTO		060088 ANTECEDENTES
Fecha	Origen	
23.9.71	79/78	-Recibe publicaciones de Alemania.-(E)

FICHA COMPLEMENTARIA

DOCUMENTO		060088 ANTECEDENTES
Fecha	Origen	
23.9.71	79/78	-Recibe publicaciones de Alemania.-(E)

MINISTERIO DE DEFENSA NACIONAL
S. I. D.

Dep. I Secc. I
Sub-Secc. G
Ficha Nº..... Confec...

069089-A

GELABER
Apellidos Nombres

DOCUMENTOS: C/C..... C/I.....
Serie No. No. Dpto.

OTROS DOC.:.....
Pasaporte Lib. Enrol. etc.

NACIMIENTO: .....
Fecha Lugar

DOMICILIO: .....
Calle No. Telef Ciudad o Localidad

PROFESION U OCUPACION: Profesor de Geografía

LUGAR: Liceo Rodó CARGO Activista.

IDEOLOGIA POLITICA..... CLASIFICACION.....

DATOS COMPLEMENTARIOS .....

Est. Civil [redacted] Conyuge Hijos

Otros Familiares

FECHA	DOCUMENTOS	069089 ANTECEDENTES A REGISTRAR
14/7/71.	B15(1) D31.-	El dia 17 de junio/971 señaló a los estudiantes que ese dia no daria clase para dedicarse en ese tiempo a "instruirlos acerca de la situación de la Enseñanza, es de destacar que hizo criticas al gobierno y exhorto al estudiantado a la lucha contra los docentes y alumnos democratas.- (V).

089090-9

F1

JUNTA DE COMANDANTES EN JEFE

S. I. D.

Dep. I Secc. I

Sub Secc. A/M

Ficha Nro. _____ Confec 31.1.76

GELABERT VIÑA (1) Mario Alberto (2)

Apellidos Nombres

DOCUMENTOS: C/C _____ C/I. 1.274.174 (3)

Serie Nro. Nro. Dpto.

OTROS DOC. _____

Pasaporte Lib. Enrol. etc.

NACIMIENTO: 28 años 1981 (4) Uruguay (5)

Fecha Lugar

DOMICILIO: ~~Durazno~~ ~~Terra~~ 1280

Calle Nro. Teléf. Ciudad o Localidad

PROFESION U OCUPACION: Estudiante de Arquitectura (6)

LUGAR: _____ CARGO: _____

IDEOLOGIA POLITICA: Comunista CLASIFICACION: U.J.C.

DATOS COMPLEMENTARIOS: Soltero (7)

Est. Civil Cónyuge Hijos

Hijo de: Milton(8) Hermano de: Eduardo (9) ~~[illegible]~~6

Otros familiares

F2

Fecha	Documentos	069090 ANTECEDENTES A REGISTRAR
17.12.75	2117	Afiliado a la Seccional Cordón de la proscripta U.J.C. con el No.26962 de acuerdo a una lista de integrantes de la misma, recientemente capturada en un "berretín" del domicilio de MARIA DEL ROSARIO GONZALEZ SCAYOLA DE FERNANDEZ. Eval. A-1.(E).-
24.09.81 P.D.6a6	Doc.8139 Nº267/81	-24.09.81-Estuvo presente en el allanamiento que se le efectuó,por orden del Juzgado Militar de Instrucción de 3er. Turno, a su hermano en la finca de la calle Duvimioso Terra 1280, el que se realizó en presencia del mismo, su padre y el causante, sin arrojar resultados positivos.Eval. A-1.Indica (1) al (9).- (JJ)

069091-F

F1

JUNTA DE COMANDANTES EN JEFE

S. I. D.

Dep. I Secc. I

Sub Secc. A/N

Ficha Nro. _____ Confec. 26-3-79

GELABERT RODRIGUEZ — Apellidos

Matías — Nombres

DOCUMENTOS: C/C BMA- 12985 — Serie Nro. C/I. _____ Nro. Dpto.

OTROS DOC. _____ Pasaporte Lib. Enrol. etc.

NACIMIENTO: _____ Fecha Lugar

DOMICILIO: _____ Calle Nro. Teléf. Ciudad o Localidad

PROFESION U OCUPACION: _____

LUGAR: _____ CARGO: _____

IDEOLOGIA POLITICA: _____ CLASIFICACION: _____

DATOS COMPLEMENTARIOS: _____

Est. Civil Cónyuge Hijos

Otros familiares

72

Fecha	Documentos	069091 ANTECEDENTES A REGISTRAR
7-11-78	1513	-- Delegado de Mesa por las listas : 808-1808.- , en las elecciones nacionales del año 1971, por el Departamento de Montevideo .- Circuito Nº 1840.- (Inf. Corte Electoral).- (Pág. Nº 0271).- (C)

069091

F3

JUNTA DE COMANDANTES EN JEFE

S. I. D.

DEPTO. V SECC. I

SECC. A/N

FICHA Nº ..... CONFEC. 24.7.80

GELABERT — Apellidos

MATIAS — Nombres

DOCUMENTOS: C/C Nº BMA 12.985 Dpto. C/I. 732.035 Serie Nº

OTROS DOC. ..... Pasaporte Li. Enrol etc.

NACIMIENTO: ..... Fecha Lugar

DOMICILIO: 18 DE JULIO 1962 APTO 601 — Calle Nº Teléf. Ciudad o Localidad

PROFESION U OCUPACION: Programa: "EL TALLER DE LA ALEGRIA"

LUGAR: CX 36 RADIO CENTENARIO CARGO: .....

IDEOLOGIA POLITICA: ..... CLASIFICACION: .....

DATOS COMPLEMENTARIOS: ..... Est. Civil Cónyuge Hijos

..... Otros familiares

~~151123~~

F4

FECHA	DOCUMENTOS	069091 ANTECEDENTES A REGISTRAR
Agso.80	DNII	- 1.7.76 delegado de Mesa del FDC en las elecciones nacionales de 1971 cirucuito 1840 San Martín 2779 listas Nº 1808-808.- A partir de Abril del 81 deja de pertenecer a la Radio.-
14.4.82	D.13760	Indice de los ficheros.- (FE)

Imp. Nacional 1978/79

SERVICIO DE INTELIGENCIA
División I
(Seguridad)

MINISTERIO DE DEFENSA NACIONAL
SERVICIO DE INFORMACION DE DEFENSA
M/F

069002-5

F1

Sección «A»
Act. Ant. Nac.
Ficha N.º [redacted]

Nombres y Apellidos: GELABERT, LOPEZ(1) Milton.-

Fecha de Nacimiento: 60 años 1981(2)

Lugar de Nacimiento: Uruguay(3)
(País - Ciudad o Localidad - etc.)

Cred. Civ.: Serie ..... N.º ..... Ced. Identidad: 383.817 (4)

Otros documentos: .....
(Pasaporte - Libreta Enrolam. - etc.)

Foto

Domicilio: .....
(Ciudad o Localidad) (Calle) (N.º) (relef.)

Filiación
- Edad Aparente ..... Color del Cutis .....
- Color del Cabello ..... Estatura Aproximada .....
- Complexión ..... Aspecto Social .....
- Señas particulares .....

Ficha confeccionada en Montevideo, el 8 de mayo de 1962.-

~~63329~~

060092

F2

ACTIVIDADES

(1) Laborales: Profesión Arquitectura.- Lugar de trabajo .....

Cargo ..... Antigüedad .....

Otras Actividades .....

(2) Políticas: Ideología Castrista.- Actuación .....

Antecedentes Firmante declaración profesionales universitarios apoyo a Cuba.-

Antecedentes familiares .....

(3) Sociales: Estado Civil Casado(5) Religión ..... Figuración .....

Grado Instrucción ..... Lugares que frecuenta .....

(4) Económicas: Situación ..... Capital aprox. ..... Vehículo ..... marca y N.o

Otros datos Informe de la Div. I.- Seguridad.-

Datos Complementarios Padre de: Eduardo y Mario Alberto(6)

Apreciación Personal Gral. .....

FECHA	DOCUMENTOS	GELABERT 069002 INTERCEDENTES A REGISTRAR Milton B
13.8.77	Doc.0834	-Año 1962-Firmante de un manifiesto de Profesionales Universitarios ante la situación Cubana. Eval.A-2. (BB).-
		-20.2.78-Se contestó por MEMO(A)Nº 3851/77 para la D.N.I.I. (qq)
24.09.81 P.D.6a6	Doc.8139 Nº267/81	-24.09.81-Estuvo presente en el allanamiento que se le efectuó, por orden del Juzgado Militar de Instrucción de 3er. Turno, a su hijo Eduardo GELABERT VIÑA, en la finca de la calle Duvimioso Terra 1280, el que se realizó en presencia del mismo, del causante y de su otro hijo Mario Alberto, sin arrojar resultados positivos. Eval.A-1. Indica (1) al (6).-(JJ)

069093-3

F1

JUNTA DE COMANDANTES EN JEFE

S. I. D.

Dep. I Secc. I

Sub Secc.

Ficha Nº ..... Confec. 30.9.81

GELABERT VIÑA — Apellidos

Eduardo — Nombres

DOCUMENTOS: C/C ..... (Serie / Nº) C/I. 1.383.583 (Nº / Dpto.)

OTROS DOC. ..... (Pasaporte / Lib. Enrol. / etc.)

NACIMIENTO: 28.1.959 (22 años 1981) Uruguay (Fecha / Lugar)

DOMICILIO: A. Terra 1280 (Calle / Nº / Teléf. / Ciudad o Localidad)

PROFESION U OCUPACION: estudiante

LUGAR: ..... **CARGO:** .....

IDEOLOGIA POLITICA: ..... **CLASIFICACION:** .....

DATOS COMPLEMENTARIOS: ..... Soltero (Cónyuge / Est. Civil / Hijos)

Hijo de: Hilton y Haidee — Hermano de Mario Alberto (1) (Otros familiares)

~~62228~~

F2

Fecha	Documentos	000003 ANTECEDENTES A REGISTRAR
21.9.81 P.D. Nro. 362/81	D.8033	-19.9.81:-En el día de ayer, se procedió a su detención al salir del Salón Parroquial de la Iglesia "San Antonio y Santa Clara" de la calle Canelones 1680, con motivo de haber asistido a una reunión no autorizada en la cual se iba a analizar el contenido de una carta que se elevaría al Sr. Rector de la Universida. En la misma, genéricamente se pretende hacer un análisis crítico de la situación en la Facultad de Medicina; se plantea una serie de aspiraciones y se le da un plazo de 15 días para una respuesta. -Luego de ser indagado en actas, fue puesto en libertad.Eval.A-1 (DD)
24.09.81 P.D.6a6	Doc.8139 Nº267/81	-24.09.81-Por orden del Juzgado Militar de Instrucción de 3er. Turno, le fue allanado su domicilio, el que se realizó en presencia del causante, de su padre y su hermano, no arrojando resultados positivos. Eval.A-1.-Indica (1).(JJ)

Imp. Nacional 716/79

NO SE UBICO

NOMBRE PELADRI, MIGUEL ANGEL 069094 No.

FECHA	ORIGEN	ANTECEDENTES

SERVICIO DE INFORMACION
DE DEFENSA
Dep. I

069095-8

[redacted] F1
..... Sección
Act. Ant. Nac.
Ficha Nº .....

Nombres y Apellidos: GELAS BONILLA, Horacio.

Fecha de Nacimiento: .....

Lugar de Nacimiento: .....
(País - Ciudad o Localidad - etc.)

Cred. Cív.: Serie ..... Nº ..... Ced. Identidad: .....

Otros documentos: .....
(Pasaporte — Libreta Enrolam. — etc.)

FOTO

Domicilio: .....
(Ciudad o Localidad) (Calle) Nº Teléf

Filiación

Edad aparente ..... Color del Cutis .....

Color del Cabello ..... Estatura Aproximada .....

Complexión ..... Aspecto Social .....

Señas particulares .....

.....

Ficha confeccionada en Montevideo el 3 de mayo de 1967.

Fórm. 1

069095

FL

ACTIVIDADES

(1) **Laborales:** Profesión ..... Lugar de trabajo .....

Cargo ..... Antigüedad .....

Otras Actividades .....

(2) **Políticas:** Ideología ..... FIDELISTA ..... Actuación .....

Antecedentes .....

Antecedentes familiares .....

(3) **Sociales:** Estado Civil ..... Religión ..... Figuración .....

Grado Instrucción ..... Lugares que frecuenta .....

(4) **Económicas:** Situación ..... Capital aprox. ..... Vehículo .....
marca y Nº

Otros datos .....

Datos Complementarios .....

Apreciación Personal Gral. .....

.....

.....

F3

FICHA COMPLEMENTARIA

Documento		069095 ANTECEDENTES
Fecha	Origen	
Año 1966.	Lista "FIDEL" Maldonado. 1001, 2001 y 4001.-	Figura como 65o.Titular a la Junta Departamental de Maldonado, en las listas del "Frente Izquierda de Liberación" en las Elecciones Nacionales del corriente año.-

069096-6 G - 148 F1

NOMBRE GELBER VALLI, Cristina Elizabeth

EDAD Nació el 8 de noviembre de 1950 en Montevideo.

DIRECCION José Ellauri 891 (Uruguay).

C. C. o C. IDENTIDAD Cédula de Identidad Nº 1.141.888 expedida en Urug.

ESTATURA, PESO, y CUTIS

PROFESION Segunda Secretaria de la Embaj. de Bolivia en el Uruguay.

OBSERVACIONES N. del P.: Adalberto Tilor GELBER KLEIN-N. de la M.: Edina Nefer VALLI DE GELBER-Soltera-Funciones anteriores: Secretaría del Di-

069096

F2

OBSERVACIONES

rectorio de CHRISTOPHERSEN Agencia Marítima S.R.L. y Secretaria de CHRISTOPHERSEN Viajes. (Inf. de la Sec. Sep. del M.RR.EE.)(Ficha confeccionada el 26-10-72).- (FALTA DOCUMENTO)

VARIOS

F1

JUNTA DE COMANDANTES EN JEFE

S. I. D. 069097-4

DEP. I SECC. I

SUB SECC. A/N

FICHA Nº ..... CONFEC. 7.5.82

GELBER — Apellidos

Guillermo — Nombres

DOCUMENTOS: C/C ..... Nº ..... Dpto. C/I. ..... Serie ..... Nº

OTROS DOC. ..... Pasaporte ..... Li. Enrol ..... etc.

NACIMIENTO: ..... Fecha ..... Lugar

DOMICILIO: ..... Calle ..... Nº ..... Teléf. ..... Ciudad o Localidad

PROFESION U OCUPACION: .....

LUGAR: ..... CARGO: .....

IDEOLOGIA POLITICA: ..... CLASIFICACION: .....

DATOS COMPLEMENTARIOS: ..... Est. Civil ..... Cónyuge ..... Hijos

..... Otros familiares

~~15130~~

F2

FECHA	DOCUMENTOS	069097 ANTECEDENTES A REGISTRAR
06.10.81	D. 8457	-Integrante al 8/10/73 de Logia Masónica "ESPERANZA Y UNION". Evaluación: A-2 . (VL) (LA).-Indica ( ) ( ) ( ) ( ) ( ).

Imp. Nacional 1933/79

Fl.

VARIOS

JUNTA DE COMANDANTES EN JEFE

S. I. D. 069098-2

Dep.I Secc. I

Sub Secc. **A/N**

Ficha Nro. ..... Confec. 13.5.82

GELBER (Apellidos) Leopoldo (Nombres)

DOCUMENTOS C/C. ..... (Serie / Nro.) C/I. ..... (Nro. / Dpto.)

OTROS DOC. ..... (Pasaporte / Lib. Enrol. / etc.)

NACIMIENTO: ..... (Fecha / Lugar)

DOMICILIO ..... (Calle / Nro. / Teléf. / Ciudad o Localidad)

PROFESION U OCUPACION: .....

LUGAR: ..... CARGO: .....

IDEOLOGIA POLITICA: ..... CLASIFICACION: .....

DATOS COMPLEMENTARIOS: ..... (Est. Civil / Cónyuge / Hijos)

..... (Otros familiares)

~~13.9.83~~

F2

FECHA	DOCUMENTOS	069098 ANTECEDENTES A REGISTRAR
06.10.81	D. 8457	-Integrante al 8/10/73 de Logia Masónica "LIBRES PENSADORES". Evaluación: A-2 . (VL) (LA).-Indica ( ) ( ) ( ) ( ) ( ).

CIVIL Y GOBIERNO

F1

JUNTA DE COMANDANTES EN JEFE

Dep. I Secc. I

Sub Secc. A/N

S. I. D. 069099-0

Ficha Nº ..... Confec. 10.11.80

GELBER Natalio

Apellidos Nombres

DOCUMENTOS: C/C ..... C/I. .....

Serie Nº Nº Dpto.

OTROS DOC. .....

Pasaporte Lib. Enrol. etc.

NACIMIENTO: .....

Fecha Lugar

DOMICILIO: .....

Calle Nº Teléf. Ciudad o Localidad

PROFESION U OCUPACION: .....

LUGAR: ..... **CARGO:** .....

IDEOLOGIA POLITICA: ..... **CLASIFICACION:** .....

DATOS COMPLEMENTARIOS: .....

Cónyuge Est. Civil Hijos

~~28023~~

.....

Otros familiares

FZ

Fecha	Documentos	069099 ANTECEDENTES A REGISTRAR
4.9.80	MUNDO COLOR"P.4.	- Integra la Mesa Ejecutiva de la Comisión Coordinadora del Partido Colorado en Canelones. (S)
9/9/81	D. 7634 "El País"	- Fue designado por el Poder Ejecutivo, para integrar la Junta de Vecinos del Departamento de Canelones.- Eval. A-1 (Y)

Imp. Nacional 7[illegible]

SERVICIO DE INFORMACION
DE DEFENSA
Dep. I

069100-6

F1
..... Sección
Act. Ant. Nac.
Ficha Nº .....

Nombres y Apellidos: GELDES
Hugo.-

Fecha de Nacimiento: .....

Lugar de Nacimiento: .....
(País - Ciudad o Localidad - etc.)

Cred. Cív.: Serie ..... Nº ..... Ced. Identidad: .....

Otros documentos: .....
(Pasaporte — Libreta Enrolam. — etc.)

FOTO

Domicilio: .....
(Ciudad o Localidad) (Calle) Nº Teléf

Filiación

Edad aparente ..... Color del Cutis .....

Color del Cabello ..... Estatura Aproximada .....

Complexión ..... Aspecto Social .....

Señas particulares .....

.....

Ficha confeccionada en Montevideo, el 29 de Mayo de 1963.-

Fórm. 1

069100

ACTIVIDADES

(1) **Laborales:** Profesión ..... Lugar de trabajo .....

Cargo ..... Antigüedad .....

Otras Actividades .....

.....

(2) **Políticas:** Ideología COMUNISTA ..... Actuación Dirigente.- .....

Antecedentes .....

Antecedentes familiares .....

(3) **Sociales:** Estado Civil ..... Religión ..... Figuración .....

Grado Instrucción ..... Lugares que frecuenta .....

(4) **Económicas:** Situación ..... Capital aprox. ..... Vehículo .....
marca y Nº

Otros datos .....

Datos Complementarios .....

Apreciación Personal Gral. .....

.....

.....

F1

JUNTA DE COMANDANTES EN JEFE V°

Dep. I Secc. I

Sub Secc. XXXXI

S. I. D. 060101-4

Ficha Nº ____ Confec. 24/11/81

GELBI BIDART — Apellidos

Adolfo — Nombres

DOCUMENTOS: C/C ____ (Serie / Nº) C/I. ____ (Nº / Dpto.)

OTROS DOC. ____ (Pasaporte / Lib. Enrol. / etc.)

NACIMIENTO: ____ (Fecha / Lugar)

DOMICILIO: ____ (Calle / Nº / Teléf. / Ciudad o Localidad)

PROFESION U OCUPACION: Jurista.

LUGAR: ____ **CARGO:** ____

IDEOLOGIA POLITICA: ____ **CLASIFICACION:** ____

DATOS COMPLEMENTARIOS: ____ (Cónyuge / Est. Civil / Hijos)

Otros familiares: 63220

F2

Fecha	Documentos	069101 ANTECEDENTES A REGISTRAR
29.09.80	0381	Folha da Manha: 04/3/80:- Jurista uruguayo que trata el caso de Flavia SCHILLING en Montevideo, telefoneó a San Pablo, acreditando que el pronunciamiento de la Justicia Militar deberá ser dado en la semana. Eval. A-1. (AM)

Imp. Nacional 718/78

JUNTA DE COMANDANTES EN JEFE

S. I. D.

000102-2

F1

Dep. I [redacted] Secc. I

Sub Secc.

Ficha Nº 15.2.83

GELER — Aída

Apellidos — Nombres

DOCUMENTOS: C/C. ..... Serie ..... Nº ..... C/I. ..... Nº ..... Dpto.

OTROS DOC. ..... Pasaporte ..... Lib. Enrol. ..... etc.

NACIMIENTO: ..... Fecha ..... Lugar

DOMICILIO: ..... Calle ..... Nº ..... Teléf. ..... Ciudad o Localidad

PROFESION U OCUPACION: .....

LUGAR: ..... CARGO: .....

IDEOLOGIA POLITICA: ..... CLASIFICACION: .....

DATOS COMPLEMENTARIOS ..... Est. Civil ..... Cónyuge ..... Hijos

Tía del recluso STOLOVICH Luis

Otros familiares

[redacted]

Fecha	Documentos	060102 ANTECEDENTES A REGISTRAR
15.7.83	0663/80 pag.10	-16.7.80-Visita en el ER.1 al recluso No. 1870 STOLOVICH Luis.Eval:A-1(M$_0$.-

SERVICIO DE INFORMACION DE DEFENSA

Dep. 1

069103-0

FI

Confeccionado el 06 OCT. 1975

V A R I O S

F O T O

Apellidos GELEZAUSKAS

Nombres

Fecha de Nacimiento

Lugar de Nacimiento

Est. Civil

Cred Civica Céd. Identidad

Otros Documentos

Ocupación

Padre

Madre

Domicilio Bogotá 4284 Ciudad Montevideo,

Otros datos

63331

Imp. CHIESA Hnos. Ltda. 10.000 - 12 - 73

F2

FICHA COMPLEMENTARIA

DOCUMENTO		060103 ANTECEDENTES
Fecha	Origen	
20.9.75	D. 1720	Figura en una nómina de personas que reciben material literario de tendencia marxista.- Evaluación B-2.-(I).-

Ficha confeccionada el dia 24 de octubre de 1972

F1

MINISTERIO DE DEFENSA NACIONAL
S. I. D.

060104-8

Dep. I Secc. I
Sub-Secc. A/N
Ficha Nro. ..... Confec. .....

CELIO PADRON (Apellidos) Juan (Nombres)

DOCUMENTOS: C/C. ..... (Serie / Nro.) C/I. ..... (Nro. / Dpto.)

OTROS DOC. ..... (Pasaporte / Lib. Enrol. / etc.)

NACIMIENTO: ..... (Fecha / Lugar)

DOMICILIO: ..... (Calle / Nro. / Teléf. / Ciudad o Localidad)

PROFESION U OCUPACION: .....

LUGAR: ..... CARGO: .....

IDEOLOGIA POLITICA: ..... CLASIFICACION: .....

DATOS COMPLEMENTARIOS: ..... (Est. Civil / Conyuge / Hijos)

[illegible]762

..... (Otros familiares)

F2

Fecha	Documentos	069104 ANTECEDENTES A REGISTRAR
Nov. 1971.	lista 190 Lavalleja.	Figura en el 2do. lugar, Suplente del 21º Titular a la Junta Departamental en las Elecciones Nacionales de 1971. (R)

SERVICIO DE INFORMACION
DE DEFENSA
Dep. I

069105-5

F1
..... Sección
Act. Ant. Nac.
Ficha Nº 1010

Nombres y Apellidos: GELIO VIERA, Juan.

Fecha de Nacimiento: .....

Lugar de Nacimiento: .....
(País - Ciudad o Localidad - etc.)

Cred. Cív.: Serie ..... Nº ..... Ced. Identidad: .....

Otros documentos: .....
(Pasaporte — Libreta Enrolam. — etc.)

AIN
FOTO

Domicilio: .....
(Ciudad o Localidad) (Calle) Nº Teléf

Filiación
- Edad aparente ..... Color del Cutis .....
- Color del Cabello ..... Estatura Aproximada .....
- Complexión ..... Aspecto Social .....
- Señas particulares .....

Ficha confeccionada en Montevideo el [illegible] de junio de 1967.

Fórm. 1

069105

F2

ACTIVIDADES

(1) **Laborales:** Profesión ..... Lugar de trabajo .....

Cargo ..... Antigüedad .....

Otras Actividades .....

.....

(2) **Políticas:** Ideología ..... Actuación .....

Antecedentes .....

Antecedentes familiares .....

(3) **Sociales:** Estado Civil ..... Religión ..... Figuración .....

Grado Instrucción ..... Lugares que frecuenta .....

(4) **Económicas:** Situación ..... Capital aprox. ..... Vehículo .....
marca y Nº

Otros datos .....

Datos Complementarios .....

Apreciación Personal Gral. .....

.....

.....

F3

FICHA COMPLEMENTARIA

Documento		069105 ANTECEDENTES
Fecha	Origen	
Año 1966.	Lista "UNION POPULAR"	-Figura como 10o.Titular a la Junta Departamental de Montevideo en las listas 4190 y 4191 de la "UNION POPULAR" en las elecciones nacionales del corriente año.-

FI

SERVICIO DE INFORMACION
DE DEFENSA
Dep. 1

069106-3

Confeccionado el 18.5.72.

VARIOS

FOTO

Apellidos GELLESPIE

Nombres RAQUEL

Fecha de Nacimiento

Lugar de Nacimiento

Est. Civil

Cred. Cívica Céd. Identidad

Otros Documentos

Ocupación PROFESORA

Padre

Madre

Domicilio Ciudad

Otros datos

60022

CHIESA Hnos. Ltda - 8(00 - 3 - 72

F2

FICHA COMPLEMENTARIA

DOCUMENTO		069106 ANTECEDENTES
Fecha	Origen	
1972..	Inf. de J.P. de M.No.53	Postulante de la lista 21;sub.lema " Fortalecimiento de la G.P.M,Basado en el desarrollo de los núcleos liceales ",para integrar la Comisión de la Gremial de la Gremial de Profesores de Montevideo. Período 1971. 72.. (M).

ANTINACIONAL

Fs 1

JUNTA DE COMANDANTES EN JEFE

5.6.81

Dep. I Secc. I

Sub Secc. A/N

Ficha Nº ..... Confec. .....

S. I. D. 069107-1

GELLI VANACI — Apellidos

Mauricio — Nombres

DOCUMENTOS: C/C ..... Serie ..... Nº ..... C/I. ..... Nº ..... Dpto.

OTROS DOC. D-871.380 Pasaporte 8.084.384(1) Lib. Enrol. ..... etc.

NACIMIENTO: 21 años (1381) Fecha 25.10.59(2) Italia.- Lugar

DOMICILIO: FERRARI 1325.- (Carrasco) Calle Nº Teléf. Ciudad o Localidad

PROFESION U OCUPACION: Comerciante(3)

LUGAR: ..... **CARGO:** .....

IDEOLOGIA POLITICA: ..... **CLASIFICACION:** .....

DATOS COMPLEMENTARIOS: Casado con Serena Paci (italiana de 19 años)
Est. Civil Cónyuge Hijos

~~100705~~

Otros familiares

Fecha	Documentos	069107 ANTECEDENTES A REGISTRAR Fs 2
29.5.81	D. 4366	Hijo del financista italiano Licio GELLI, quien fuera descubierto por el Gobierno Italiano como Jefe Supremo de la LOGIA MASONICA PROPAGANDA-2" integrada por 953 personas entre los que figuran personalidades de distintos países, entre ellos el uruguayo Luis FUGAZOT. Le fue allanado su domicilio por personal de la DNII actuando a solicitud de Interpol,incautándose una cantidad de carpetas con documentación la que se encuentra a estudio del personal actuante.-(E).-
28.9.83	26975/1	"EL DIARIO" 22.8.83 - Según lo publicado por el diario "EL DIARIO" de la fecha desmintió en una entrevista que le realizará el diario Florentino "La Nazione"haber acompañado a su padre desde Savoya a Mónaco en oportunidad que este fugara el 10 de agosto de la carcel de Champ Dollón. Según sus declaraciones partió de Montevideo el pasado 25 de julio para realizar un viaje por Europa que incluía una visita a su padre en la carcel.Manifiesta haber estado con su hermano Raffaello en Niza y haber visitado a su padre,volviéndo a verlos el día 4 de agosto,dirigiéndose posteriormente a Arezzo.(OO)

Imp. Nacional 716/79

CELLI VANACI — MAURICIO

069107

FECHA	DOCUMENTOS	ANTECEDENTES A REGISTRAR
9.4.84	8402383/2 P.D.	4.4.84:Arribó en el vuelo 918 de VARIG procedente de Río de Janeiro.Al estar requerido por el Departamento de Interpol fue entregado a esa repartición.Eval.A-1. (ME) Indica(1) al (3)
16.4.84	8402620/1 P.D.	11.4.84:Viajó a Buenos Aires en el vuelo 215 de Aerolineas Argentinas, junto a su esposa, regresando a nuestro país en la misma fecha en el vuelo 254 de la misma compañía.Eval.A-1.(ME)
23.4.84	8402671/3 P.D.	13.4.84:Partió, junto a su esposa rumbo a Río de Janeiro en vuelo 935 de CRUZEIRO.Eval.A-1.(ME)

F1

JUNTA DE COMANDANTES EN JEFE

Dep. I Secc. I

Sub Secc. A/N

S. I. D. 069106-9

Ficha Nro. ____ Confec. 29.3.79

GELLINCK HOFLOWIEZ — Apellidos

SERGIO ALVARO — Nombres

DOCUMENTOS: C/C AXB-14789 — Serie / Nro. **C/I.** ____ — Nro. / Dpto.

OTROS DOC. ____ — Pasaporte / Lib. Enrol. / etc.

NACIMIENTO: ____ — Fecha / Lugar

DOMICILIO: ____ — Calle / Nro. / Teléf. / Ciudad o Localidad

PROFESION U OCUPACION: ____

LUGAR: ____ **CARGO:** ____

IDEOLOGIA POLITICA: ____ **CLASIFICACION:** ____

DATOS COMPLEMENTARIOS: ____

Est. Civil / [redacted] Cónyuge / Hijos

Otros familiares

F2

069108

Fecha	Documentos	ANTECEDENTES A REGISTRAR
7.11.78	Doc.1513	-- Delegado de Mesa por las listas: 77-177-700-988-1811-4190-4191-7000,9988 en las elecciones nacionales del año1971 , por el Departamento de Montevideo.- .- Circuito N°683.- (Inf. Corte Electoral).- (Pág. N°0274) (M).-

069109-7

F1

SERVICIO DE INFORMACION DE DEFENSA

Dep. 1

V A R I O S

Confeccionado el 7 JUN. 1974

FOTO

Apellidos GELMAN

Nombres Juan

Fecha de Nacimiento

Lugar de Nacimiento

Est. Civil

Cred Cívica ..... Céd. Identidad

Otros Documentos

Ocupación

Padre

Madre

Domicilio Juan Ma. Perez 2889 Ciudad

Otros datos

[redacted]

Imp. CHIESA Hnos. Ltda. 10.000 - 12 - 73

FICHA COMPLEMENTARIA

DOCUMENTO		06910 y ANTECEDENTES
Fecha	Origen	
6.VIII.73	Doc.2134	- Figura en una nómina de personas e instituciones que por vía marítima han recibido material bibliográfico y correspondencia directamente de Cuba.-(SS)-
07/XI/978	- - - - - - -	- Se contestó en Memo. (A) No. 1782/978 para el Dpto.C-2/ESMACO. (PP).-

F1

JUNTA DE COMANDANTES EN JEFE 069110-5

S. I. D.

Dep. I Secc. I

Sub Secc. A/N

Ficha N.° ..... Confec. 4.8.83

GELMAN — Apellidos

Yamandú — Nombres

DOCUMENTOS: C/C. ..... Serie N.° C/I. ..... N.° Dpto.

OTROS DOC. ..... Pasaporte Lib. Enrol. etc.

NACIMIENTO: ..... Fecha Lugar

DOMICILIO: ..... Calle N.° Teléf. Ciudad o Localidad

PROFESION U OCUPACION: .....

LUGAR: ..... CARGO: .....

IDEOLOGIA POLITICA: ..... CLASIFICACION: P.C.

DATOS COMPLEMENTARIOS: ..... Est. Civil Cónyuge Hijos

..... Otros familiares

~~104642~~

FZ

Fecha	Documentos	069110 ANTECEDENTES A REGISTRAR
4.8.83	26314/ 2634	-1971/1978: En información referente al P.C. obtenida por el Depto. III/S.I.D. en éste período se establece: Integrante de la Regional 1 (ENSEÑANZA). Eval A-2 (BR).

A

MINISTERIO DE DEFENSA NACIONAL

S. I. D. 060111-3

Dep. I Secc. I

Sub Secc. G

Ficha Nro. _____ Confec. _____

GRIMI — AMANDA

Apellidos — Nombres

DOCUMENTOS: C/C _____ **C/I.** _____

Serie Nro. Nro. Dpto.

OTROS DOC. _____

Pasaporte Lib. Enrol. etc.

NACIMIENTO: _____

Fecha Lugar

DOMICILIO: _____

Calle Nro. Teléf. Ciudad o Localidad

PROFESION U OCUPACION: Profesora _____

LUGAR: _____ **CARGO:** _____

IDEOLOGIA POLITICA: _____ **CLASIFICACION:** _____

DATOS COMPLEMENTARIOS: _____

Est. Civil Cónyuge Hijos

_____

Otros familiares

F2

Fecha	Documentos	069111 ANTECEDENTES A REGISTRAR
16-2-713	3.77.D.1 Ev.F-3.-	Figura en una nómina de Profesores de Enseñanza Secundaria (Afiliados a la Gremial de Profesores de Montevideo y Federación Nacional de Profesores) vinculados a actividades de proselitismo y agitación subversiva e simpatizantes de las mismas, en los años 1965/66/67/68.- (M).-
7/4/77	D. 307	-Figura en una relación de profesores que serían de tendencia izquierdista,contenida en un folleto publicado por la Federación Nacional de Profesores de Enseñanza Secundaria,en ocasión de la elección de Consejeros,que se llevó a cabo en la ciudad de Salto,en los días 29 y 30 de Julio,entre los años 1969/1972.-(Eval.A-1)(LL).-

F1

MINISTERIO DE DEFENSA NACIONAL

S. I. D. 069112-1

Dep. I 12.5.75 Secc. I

Sub - Secc. G

Ficha Nro.____ Confec.____

GELOS DE GUADALUPE — Ana María

Apellidos — Nombres

DOCUMENTOS. C/C.____ C/I.____

Serie Nro. Nro. Dpto.

OTROS DOC.____

Pasaporte Lib. Enrol. etc.

NACIMIENTO.____

Fecha Lugar

DOMICILIO.____

Calle Nro. Teléf. Ciudad o Localidad

PROFESION U OCUPACION. Directora

LUGAR. Escuela Nº 58 (Coronilla) CARGO.____

IDEOLOGIA POLITICA.____ CLASIFICACION.____

DATOS COMPLEMENTARIOS.____

Est. Civil Conyuge Hijos

Otros familiares

F2

Fecha	Documentos	069112 ANTECEDENTES A REGISTRAR
24.4.74	D.0845 (Ev. B-2)	- Figura en una lista de Directores de los centros de Enseñanza, los cuáles profesan ideales democráticos-republicanos.- (00)
29.7.81		- Se hizo memo (A) 534/81 (13a.Parte) para el C.E.P.(SS)-

SERVICIO DE INTELIGENCIA
Divición I
(Seguridad)

MINISTERIO DE DEFENSA NACIONAL
SERVICIO DE INFORMACION DE DEFENSA
M/F
I.A. 069113-9

Sección -A- F1
Act. Ant. Nac.
Ficha N.º ~~0429~~

Nombres y Apellidos: GELOS, PEMAGINI(1) Anibal.- ~~Luis (2)~~

Fecha de Nacimiento: 3/8/17 (3)

Lugar de Nacimiento: Montevideo (4)
(País - Ciudad o Localidad - etc.)

Cred. Civ.: Serie [illegible] N.º 2527(5) Ced. Identidad: 272.043(6)

Otros documentos: .....
(Pasaporte - Libreta Enrolam. - etc.)

Foto

Domicilio: Av. Rivera 2095 Bis.(7)
(Ciudad o Localidad) (Calle) (N.º) (relef.)

Filiación
- Edad Aparente ..... Color del Cutis .....
- Color del Cabello ..... Estatura Aproximada .....
- Complexión ..... Aspecto Social .....
- Señas particulares .....

Ficha confeccionada en Montevideo, el 22 de mayo de 1962.-

~~63334~~

069113

F2

ACTIVIDADES

(1) **Laborales:** Profesión Ing. Agrónomo. Lugar de trabajo Instituto Colonización(8)

Cargo Director de Unidad (9) Antigüedad

Otras Actividades

(2) **Políticas:** Ideología Castrista.- Actuación

Antecedentes Firmante declaración profesionales universitarios apoyo a Cuba.-

Antecedentes familiares Padres: Luis y Hebe Jerónica (10)

(3) **Sociales:** Estado Civil Casado(11) Religión Figuración

Grado Instrucción Lugares que frecuenta

(4) **Económicas:** Situación Capital aprox. Vehículo marca y N.o

Otros datos Informe de la Div. I.- Seguridad.-

Datos Complementarios

Apreciación Personal Gral.

F3

FICHA COMPLEMENTARIA

Documento		069113 ANTECEDENTES
Fecha	Origen	
13.8.77	Doc. 0834-	Año 1962-Firmante de un manifiesto de Profesionales Univer- sitarios ante la situación Cubana. Eval. A-2 (BB).-
	[illegible]II	-Indica (1) al (11).- [illegible] del 12/8/60,Pág.2- Firmó manifiesto de adhesión a la Revolución Cubana.-(C.[illegible].[illegible].[illegible]. Nº 1716 [illegible] . [illegible]. [illegible]. solicitada el 22/11/7[illegible]).-(U)
		05/06/981- Se contestó por Memo.(A)Nº 1474/80 para Dpto.II del E.M.E.
19/3/83	7[illegible]1/[illegible]0	[illegible] [illegible] [illegible]: 3[illegible]/77.[illegible]:A_[illegible].([illegible])

Ficha confeccionada el 5/V/73

MINISTERIO DE DEFENSA NACIONAL

S. I. D.

069114-7

Dep. PE F1 . 1

Sub-Secc. A/N

Ficha Nº_____ Confec._____

GELOS DESPAUX (1) — Cecille

Apellidos — Nombres

DOCUMENTOS: C/C._____ (Serie / Nro.) C/I._____ (Nro. / Dpto.)

OTROS DOC. _____ (Pasaporte / Lib. Enrol. / etc.)

NACIMIENTO: _____ (Fecha / Lugar)

DOMICILIO: Pensión-calle Joaquín Requena entre 18 de julio y Colonia (3)

Calle / Nro. / Teléf. / Ciudad o Localidad

PROFESION U OCUPACION: Est. Facultad de Medicina (2)

LUGAR: _____ **CARGO:** _____

IDEOLOGIA POLITICA: _____ **CLASIFICACION:** _____

DATOS COMPLEMENTARIOS: casada (Est. Civil) (4) Luis Ledesma Pacheco (5) (Hijos)

Otros familiares

F2

Fecha	Documentos	069114 ANTECEDENTES A REGISTRAR
6/XII/72	850 Mmdum.	- Durante el mes de agosto estuvo internada en el sanatorio Larghero,p r haber sufrido un accidente.Existen datos de que se registró con nombre supuesto en aquella oportunidad. Visita frecuentemente a familiares: A su abuela(Mercedes 1257 ap. 401 casi Yi;a sus tíos domiciliados en Chañ 2020; a su tía Selva domiciliada en Garibaldi 2599. Descripción física: Cutis blanco,est.1.60 mt.,aproximadamente,complexión media.(D) Indica ① al ⑤
12.5.83	18347/82	-01.09.82-Figura en una relación de personas que se otorgó salvoconducto de asilados o refugiados en Chile a partir del 11.09.73.Asilada viajó a Suecia.-EVAL:A-2 (Q)

F3

MINISTERIO DE DEFENSA NACIONAL 069114
S. I. D.

Dep. I Secc. I
Sub-Secc. G
Ficha No..... Confec 11/2/69

GELOS cecil
Apellidos *Nombres*

DOCUMENTOS: C/C ..... C/I .....
Serie *No* *No* *Dpto.*

OTROS DOC.: .....
Pasaporte *Lib. Enrol.* *etc.*

NACIMIENTO: ....
Fecha *Lugar*

DOMICILIO: .....
Calle *No* *Telef.* *Ciudad o Localidad*

PROFESION U OCUPACION: .....

LUGAR: ..... **CARGO** .....

IDEOLOGIA POLITICA ..... **CLASIFICACION** .....

DATOS COMPLEMENTARIOS ..... 3 [illegible]
Est. Civil *Conyuge* *Hijos*

.....
Otros familiares

F4 ...

FECHA	DOCUMENTOS	069114 ANTECEDENTES A REGISTRAR
6/5/64	B.48 D.3 Reg. ~.2	- Candidato para integrar las autoridades de la "Asoc. Durazne se de Estudiantes Li-eales" para el ejer-icio 1964/65 en la L Lista No. 18.-

MINISTERIO DE DEFENSA NACIONAL 069115-4

S. I. D.

07 ABR. 1976 F1

Dep. I Secc. I

Sub Secc. G

Ficha Nro. ____ Confec. ____

CELOS de PAEZ — Elsie

Apellidos — Nombres

DOCUMENTOS: C/C ____ (Serie / Nro.) C/I. 781.216 (1) (Nro. / Dpto.)

OTROS DOC. ____ (Pasaporte / Lib. Enrol. / etc.)

NACIMIENTO: ____ (Fecha / Lugar)

DOMICILIO: Montero 3100 (2) (Calle / Nro. / Teléf. / Ciudad o Localidad)

PROFESION U OCUPACION: Docente

LUGAR: ____ CARGO: ____

IDEOLOGIA POLITICA: ____ CLASIFICACION: ____

DATOS COMPLEMENTARIOS: [redacted] (Est. Civil / Cónyuge / Hijos)

Otros familiares

F2

Fecha	Documentos	069115 ANTECEDENTES A REGISTRAR
29/10/75	D.1881	De acuerdo a informes de la Oficina de Sumarios, destituída.-Eval.A-2.-(H).-
8.8.83	. . . . .	Se contestó en Memo(A) Nº 1758/83 para C.E.S.B. y S..-
8.8.83	19131/16	Indica (1) y (2).- (UU)

SERVICIO DE INFORMACION DE DEFENSA

Dep. 1

V A R I O S

069116-2

F1

Confeccionado el 25.6.77

Apellidos ..... GELOS .....

Nombres ..... GRACIELA .....

Fecha de Nacimiento .....

Lugar de Nacimiento .....

Est. Civil .....

Cred. Cívica ..... Céd. Identidad .....

Otros Documentos .....

Ocupación .....

F O T O

Padre .....

Madre .....

Domicilio ..... Ciudad .....

Otros datos: .....

~~03335~~

chiesa hnos. - 4 000 - 5/77

+2

FICHA COMPLEMENTARIA

DOCUMENTO		060116 ANTECEDENTES
Fecha	Origen	
20)7.68	MARCHA Nro.1411	-Integra nómina de entidades y personas que suscriben un manifiesto donde fundamentalmente se pronuncian contra el mantenimiento de las Medidas Prontas de Seguridad, expresando entre otros conceptos que las mismas han violado reiteradamente las libertades públicas.- (JJ)

069117-0

F1

SERVICIO DE INFORMACION DE DEFENSA

Dep. 1

VARIOS

Confeccionado el 27.6.77.

FOTO

Apellidos GEIOS

Nombres Horacio

Fecha de Nacimiento

Lugar de Nacimiento

Est. Civil

Cred. Cívica ..... Céd. Identidad

Otros Documentos

Ocupación

Padre

Madre

Domicilio ..... Ciudad

Otros datos:

chiesa hnos. - 4 000 - 5/77

FICHA COMPLEMENTARIA

DOCUMENTO		069117 ANTECEDENTES
Fecha	Origen	
2.10.75.	Doc.1784.	22.IV.75: En la fecha fue detenido por el Bn.Ing.No.4 en prevención de las acciones que podrían haber ocurrido el 1ro.de mayo de 1975.(Presunta "asonada" a nivel nacional) en que se detuvieron militantes comunistas sospechosos. Fue liberado el 3.V.75. (Y)

NOMBRE FALTA FICHA A/4 - GELOS BOHILLA, HORACIO No. 069118-8

FECHA	ORIGEN	ANTECEDENTES

NOMBRE FALTA FICHA A/L - GELOS BONILLA, HORACIO No. 069118-8 fs.1

FECHA	ORIGEN	ANTECEDENTES

NOMBRE No. Fs. 2.

FECHA	ORIGEN	ANTECEDENTES

J. C. J.

Dpto. 1

6.3

Apellidos GELOS BONILLA

Nombres Horacio

Documentos: AFILIADO AL PARTIDO COMUNISTA N:31078

Ant, Secc: A B C D E G V

☐ ☐ ☐ ☐ ☐ ☐ ☐

Secreto

ANTECEDENTES

fs. 4.

Fecha ing: 28.03.68

Or.24 AÑOS

Dom:Ventura Alegre s/n Dpto. de Maldonado

Doc. DAA.11115

Ocp.Albañil -CONSTRUCCION.

8.1.76. Doc 0001 Eval B-2 (JJ)

FA

MINISTERIO DE DEFENSA NACIONAL

S. I. D. 069119-6

Dep. I Secc. I

Sub Secc. G

Ficha Nro. _____ Confec._____

GELOS de VAZ FERREIRA — LILIAN

Apellidos — Nombres

DOCUMENTOS: C/C _____ C/I. _____

Serie Nro. Nro. Dpto.

OTROS DOC. _____

Pasaporte Lib. Enrol. etc.

NACIMIENTO: _____

Fecha Lugar

DOMICILIO: _____

Calle Nro. Teléf. Ciudad o Localidad

PROFESION U OCUPACION: ~~Profesora~~ _____

LUGAR: _____ **CARGO:** _____

IDEOLOGIA POLITICA: _____ **CLASIFICACION:** _____

DATOS COMPLEMENTARIOS: _____

Est. Civil Cónyuge Hijos

Otros familiares

F2

Fecha	Documentos	069119 ANTECEDENTES A REGISTRAR
26-2-71	D.77.D.1 Ev.-E-3	**Figura en una nómina de Profesores de Enseñanza Secundaria (Afiliados á la Gremial de Profesores de Montevideo y Federación Nacional de Profesores) vinculados a actividades de proselitismo y agitación subversiva o simpatizantes de las mismas,** en los años 1965/66/67/68.- (M)..
7/4/77	D. 307	-Figura en una relación de profesores que serían de tendencia izquierdista,contenida en un folleto publicado por la Federación Nacional de Profesores de Enseñanza Secundaria,en ocasión de la elección de Consejeros,que se llevó a cabo en la ciudad de Salto,en los días 29 y 30 de Julio,entre los años 1969/1972.-(Eval.A-1)(LL).-

17.7.79-MEMO(A)Nº 3450/79-DPTO./C-2/ESMACO.-qq-.

+1

JUNTA DE COMANDANTES EN JEFE
S. I. D.

A/N

069120-4

Dep. I Secc. I
Sub. Secc. A/N
Ficha N.º ..... Confec. 27.11.82

GELOS — Apellidos
Ramón Alfonso — Nombres

DOCUMENTOS: C/C BBA-32854 (1) — Serie — N.º
C/I. 1.285.203 (2) — N.º — Dpto.

OTROS DOC. — Pasaporte — Lib. Enrol. — etc.

NACIMIENTO: 5.12.31 — Fecha
Salto — Lugar
(4)

DOMICILIO: 21. Abril 2800 — Calle — N.º
Avellaneda 4275 — Teléf. — Ciudad o Localidad

PROFESION U OCUPACION: Pizero Obrero independiente Comerciante(3)

LUGAR: — CARGO:

IDEOLOGIA POLITICA: — CLASIFICACION:

DATOS COMPLEMENTARIOS: Soltero (5) — Est.Civil — Cónyuge — Hijos

Otros familiares

~~100667~~

+2

Fecha	Documentos	069120 ANTECEDENTES A REGISTRAR
19.2.79	0274	-30.11.79-Afiliado al Partido Comunista con el Nro.42652, Agrupación: 20 de Febrero, Secc:10ma.(según documentación incautada por O.C.C.A en Feb/76 "OPERACION MORGAN")Eval: A-1 (NN)(M)
16.9.82	19303	Figura en el 22ª lugar de la lista BCU del Partido Colorado Agrupación Amigos de Pacheco - Reunión Dpto. de Montevideo como candidato para integrar los Deliberantes tales y Convenciones Nacionales en las Elecciones de los PP.PP. del 28 de Noviembre de 1982. (M)(NN) Ind:(1) a (5)
16/9/82		Por Oficio Nº. 868 /82 el S.I.D. comunica a la Corte Electoral que de acuerdo a las disposiciones en vigencia, [illegible] se halla inhabilitado para integrar la mencionada l[illegible] La causa que motivó su inhabilitación fué: AFILIADO AL P.C. (NN)(M)

JUNTA DE COMANDANTES EN JEFE

S. I. D. **069121-2**

Dep. I **V** Sec. I

Sub Secc. A/N

Ficha No. ..... Confec. 17.5.83

...CELOS..... .....Washington.....
Apellidos Nombres

DOCUMENTOS: C/C. ..... C/I. ...12359(Maldonado)
Serie No. No. Dpto.

OTROS DOC. .....
Pasaporte Lib. Enrol. etc.

NACIMIENTO: ..35 años(1973)..... .....Uruguay.....
Fecha Lugar

DOMICILIO: ...San Martín casi Tailandia... Barrio Cantegril Maldonado.....
Calle No. Teléf. Ciudad o Localidad

PROFESIÓN U OCUPACIÓN: ...Encargado de Contaduría.....

LUGAR Cantegril Internacional S.A. **CARGO:** .....

IDEOLOGÍA POLÍTICA: .....**CLASIFICACIÓN:**.....

DATOS COMPLEMENTARIOS .....
Est. Civil Cónyuge Hijos

.....

~~190635~~ Otros familiares

FECHA	DOCUMENTOS	069121 ANTECEDENTES A REGISTRAR
17.5.83	26362/48 al 096	Acta de fecha 19.10.73 por ilícitos económicos. Declara vinculaciones con: Mauricio Litman, Enrique Litman, Jorge Cornidez, Enrique Mario Haller, Luis Bulrich, Julio César Sburlatti, Dr. Ibarra, Delia Kemelman, Féliz Homero Pelaez, Raimundo Pintos, y Esc. Gerona. Eval:A-1 (CC)

MINISTERIO DE DEFENSA NACIONAL
S. I. D.

069122-0

Dep. I Secc. I
Sub-Secc. G
Ficha No. ..... Confec 11/2/69

GELPES Carlos
Apellidos Nombres

DOCUMENTOS: C/C ..... C/I .....
Serie No No Dpto.

OTROS DOC.: .....
Pasaporte Lib. Enrol. etc.

NACIMIENTO: ....
Fecha Lugar

DOMICILIO: .....
Calle No Telef. Ciudad o Localidad

PROFESION U OCUPACION: .....

LUGAR: ..... CARGO .....

IDEOLOGIA POLITICA ..... CLASIFICACION .....

DATOS COMPLEMENTARIOS .....
Est. Civil Conyuge Hijos

.....
Otros familiares

12

FECHA	DOCUMENTOS	069122 ANTECEDENTES A REGISTRAR
8/5/64	B.19 D.6 R.M. 2	En representación de la CTU usé de la palabra en un acto realizado en la Plaza Independencia de la ciudad de Mercedes.-

JUNTA DE COMANDANTES EN JEFE

Dep. I Secc. I 31

S. I. D. CIVIL Y GOBIERNO

069123-8

Sub Secc. [redacted]

Ficha Nº ..... Confec. 18.8.81

~~GELPI CACERES~~ (1) ~~Carlos Angel~~ (2)
Apellidos Nombres

DOCUMENTOS: C/C JAC: 2236 (3) C/I. 35.075 SALTO (4)
Serie Nº Nº Dpto.

OTROS DOC. .....
Pasaporte Lib. Enrol. etc.

NACIMIENTO: 4/11/36 (5) SALTO (6)
Fecha Lugar

DOMICILIO: Osimani 232 (7) Salto (13)
Calle Nº Teléf. Ciudad o Localidad

PROFESION U OCUPACION: Doctor Abogado (8) Director (11)

LUGAR: Radio "Tabaré" y Canal 8 T.V (12) CARGO: .....
Partido Nacional

IDEOLOGIA POLITICA: Lacalle-Pons Etcheverry CLASIFICACION: Blanco-Demócrata (10)
NOV./1982 (14) CONVENCIONAL (15)

DATOS COMPLEMENTARIOS: casado (9)
Est. Civil Cónyuge Hijos

~~29324~~

.....
Otros familiares

Fecha	Documentos	069123 ANTECEDENTES A REGISTRAR +2
18.8.81	7081	- "EL DIA"(18.8.81) Por Resolución del P.E. fue designado para ocupar el cargo de 26º Titular al Consejo de Estado por el período 81-85, siendo su suplente el Mayor (R) Dr. Ariel VILLAR.-(00)
19/2/82	------	Se contestó Memo. (A) Nº 279/982 para la ESEDENA. (MS)
07/06/82	.....	-MEMO. (A) No.1205/82 PARA EL D-II/E.M.E.(P).
24.8.82	D.18059	Sin la intendión de ser candidato,el causante anunció su propósito de apoyar listas oficialistas del P.N.,para las elecciones internas.-Eval:A-1(AD)
15.9.82	D. 19180	figura en el 3º lugar de la lista JAN del Partido Nacional Agrupación ORIBE - SARAVIA - HERRERA Dpto. de SALTO como candidato para integrar los Deliberantes Departamentales y Convenciones Nacionales en las Elecciones internas de los PP.PP. del 28 de Noviembre de 1982. (FE-Y) Indice (4) al C91
15.10.82	------	Por Oficio Nº 862/82 el S.I.D comunica a la Corte Electoral, que de acuerdo a las disposiciones vigentes, no existen objeciones para el causante integre la lista de referencia. (FE-Y)

Imp. Nacional 716/79

FECHA	DOCUMENTOS	069123 ANTECEDENTES A REGISTRAR FB
12.10.82	22136	-Director de la Radio "Tabaré"S.A.Integró la lista J.A.M. en el lugar Nro.3, respondiendo en lo nacional a Luis Alberto LACALLE HERRERA.Asimismo se establece que es Director del Canal 8 T.V. de Salto, el que pertenece a una Sociedad Anónima.Eval: B-1 Indica del(10) al (12)
13/1/83	[illegible]/033	Electo 3a. titular del Organo Deliberante Nacional del Partido Nacional por el Departamento de Salto. Hoja de Votación J.A.M. de acuerdo al resultado de las Elecciones Internas de los Partidos Políticos habilitados, efectuadas el 28-XI-82. — Eval. A-1 (BB). Indica. 13 al 15
6.10.83	.....	Se hizo Memo (A) No. 2341/83 para el Centro Militar.(MS)-
Feb.78	M.Interior Of.Prensa	Director del Canal 8 de Salto Grande. No se encuentra documento (FE)
27.10.83	15776	10.6.82: En una nómina de emisoras radiales asociadas a ANDEBU de fecha enero de 1981, figura como perteneciente a CV 159 Radio Regional (CONSTITUCION-SALTO).Eval.A-1 (TL)
9.2.84	8400694/001	Según lo publicado por el diario "EL DIARIO" del 31.1.84, no aceptó el cargo de Director Nacional deTurismo, que le fuera ofrecido por el P.Ejecutivo, agregando que continuará desempeñándose como Consejero de Estado. (SI)

FECHA	DOCUMENTOS	069123 ANTECEDENTES A REGISTRAR F4
13.4.84	8402444/02	19.3.84: Se establece que el grupo que lidera apoya la fórmula FERREIRA-PEREIRA para las próximas elecciones nacionales. Eval.A-1 (SI)
19.5.84	8402751/03	28.4.84. Se establece que será juzgado por la Comisión de Disciplina del P.N. por considerar que su actuación como Consejero de Estado, es incompatible con su condición de convencional nacionalista. Eval.A-2 (SI)
23.5.84	33090/83 Pág.84.	-Indica Idem.Doc. 23691/83.Eval:a-1.(SI)

SERVICIO DE INTELIGENCIA
División I
(Seguridad)

MINISTERIO DE DEFENSA NACIONAL
SERVICIO DE INFORMACION DE DEFENSA
M/F
IA 069124-6

Sección «A»
Act. Ant. Nac.
Ficha N.º 0430

Nombres y Apellidos: [illegible] Edunio (o Edurnio)

Fecha de Nacimiento: .....

Lugar de Nacimiento: ..... (País - Ciudad o Localidad - etc.)

Cred. Civ.: Serie ..... N.º ..... Ced. Identidad: .....

Otros documentos: ..... (Pasaporte - Libreta Enrolam. - etc.)

Foto

Domicilio: ..... (Ciudad o Localidad) (Calle) (N.º) (Telef.)

Filiación:
- Edad Aparente ..... Color del Cutis .....
- Color del Cabello ..... Estatura Aproximada .....
- Complexión ..... Aspecto Social .....
- Señas particulares .....

Ficha confeccionada en Montevideo el ~~19 de mayo~~ de 1963.-

069124

FZ

ACTIVIDADES

(1) Laborales: Profesión Musico Lugar de trabajo .....

Cargo ..... Antigüedad .....

Otras Actividades .....

.....

(2) Políticas: Ideología COMUNISTA Actuación .....

6-10-62 - MIL 46

Antecedentes Firmo manifiesto de MIL CIEN INTELECTUALES DEL FIDEL/

Antecedentes familiares .....

(3) Sociales: Estado Civil ..... Religión ..... Figuración .....

Grado Instrucción ..... Lugares que frecuenta .....

(4) Económicas: Situación ..... Capital aprox. ..... Vehículo ..... marca y N.o

Otros datos .....

Datos Complementarios .....

Apreciación Personal Gral. .....

.....

.....

GELPI FICHA COMPLEMENTARIA Edunio o Edurnio

Documento		069124 ANTECEDENTES
Fecha	Origen	
11/XI/966	B-75 -D-630	Figura en un llamamiento a apoyar al "FRENTE IZQUIERDA DE LIBERACION" y a votar sus listas en las elecciones correspondientes al año en curso, llamamiento éste que es formulado por los trabajadores de la cultura de dicho Frente.

13/01/84

11941 / 82 - POSEE ANTECEDENTES EN EL CO.NA.E.

PAG. 2207 EVAL - A - 1.E (D) INDICA ( ) ( ) ( )

SERVICIO DE INTELIGENCIA

FOTO

- VARIOS ANTECEDENTES NEGATIVOS.-

Fecha: Montevideo, 22 de Julio de 1954.-

Ficha Nº. 069125-3

Nombre : GELPI, Elbio.- (r.g.).-

Nacionalidad

Profesión o actividad

Lugar de nacimiento

Documentos que posee

Domicilio : José L. Terra Nº 2268.- Teléf.

F I L I A C I O N

Edad aparente color del cutis de los cabellos

estatura aspecto social

señas particulares

MINISTERIO DE DEFENSA NACIONAL
SERVICIO DE INFORMACION DE DEFENSA
M/F
I.V. 0202-5842

42

069125

	Fecha	Contenido
1)	19-VII-954	.-Jef. de Pol- de Mdes..-

Lugares donde frecuenta .....

..... afiliado a .....

..... actividad politica y donde actúa

.....

Antecedentes policiales .....

..... vehiculos que posee o que guía

..... nombre y número de

personas que forman su familia .....

.....

.....

DATOS COMPLEMENTARIOS

1) Está relacionado con el Mivimiento Revolucionario " La Escoba ".-(r.g.

.....

.....

.....

.....

M.00.-19-I-54

F1

MINISTERIO DE DEFENSA NACIONAL

S. I. D. 069126—1

Dep. I Secc. I

Sub - Secc. G

Ficha Nro. — Confec. 7.63

GELPI	MAFOLA	Francisco
Apellidos		Nombres

DOCUMENTOS: C/C ..... C/I 639.976

Serie Nro. Nro. Dpto.

OTROS DOC. .....

Pasaporte Lib. Enrol. etc.

NACIMIENTO: .....

Fecha Lugar

DOMICILIO: Parque Posadas.-

Calle Nro. Teléf. Ciudad o Localidad

PROFESION U OCUPACION: .....

LUGAR: ..... CARGO: .....

IDEOLOGIA POLITICA: ..... CLASIFICACION: .....

DATOS COMPLEMENTARIOS: ..... 27011 .....

Est. Civil Conyuge Hijos

.....

Otros familiares

F2

Fecha	Documentos	-069126 ANTECEDENTES A REGISTRAR
26.5.75	Dec. 906	**Candidato para la elección de autoridades dela Asociación de Promitentes Compradores del Parque Posadas, Lista 1 lema "A Trabajar";año 1975.-** A dicha Asociación se le canceló la Personería Jurídica por resolución del Ministerio de Cultura de fecha 31 de agosto de 1976,por haber sido utilizada con fines de proseletismo político de carácter ilícito,por dirigentes de filiación izquierdista.- Evaluación A-1.- (qq) Corregido por (V).-

069127-9

30 MAYO 1974 FI

MINISTERIO DE DEFENSA NACIONAL

S. I. D.

Dep. I Secc. I

Sub - Secc. G

Ficha Nro._____ Confec._____

GELLI Gonzalo

Apellidos Nombres

DOCUMENTOS: C/C._____ C/I._____

Serie Nro. Nro. Dpto.

OTROS DOC. _____

Pasaporte Lib. Enrol. etc.

NACIMIENTO: _____

Fecha Lugar

DOMICILIO: _____

Calle Nro. Teléf. Ciudad o Localidad

PROFESION U OCUPACION: Estudiante arquitectura

LUGAR:_____ CARGO:_____

IDEOLOGIA POLITICA:_____ CLASIFICACION:_____

DATOS COMPLEMENTARIOS: _____

Est. Civil Conyuge Hijos

_____

Otros familiares

72

Fecha	Documentos	069127 ANTECEDENTES A REGISTRAR
12/9/73	2914	Candidato para integrar la Asamblea General del Claustro Universitario, orden estudiantil (MLN) lista 48, de la Facultad de Arquitectura. (E)
12/9/73	2915	Indica lo mismo que el anterior, lista 49. (E)
15.8.78	- - - -	Se contestó en Memo. (A) No. 2717/78 para la Universidad de la República.-(PP).-

"VARIOS"

JUNTA DE COMANDANTES EN JEFE
S. I. D.

069128-7

Dep. I Secc. I
Sub Secc. A/N
Ficha Nº ..... Confec. 12.11.82

QELPI MAYORA — Apellidos
Héctor Faustino — Nombres

DOCUMENTOS: C/C. AQB 5488 (1) — Serie / Nº
C/I. 589.696 — Nº / Dpto.

OTROS DOC. — Pasaporte / Lib. Enrol. / etc.

NACIMIENTO: 17.2.931 (2) — Fecha
Mdeo. (3) — Lugar

DOMICILIO: Blanes 869 Ap.9 — Calle / Nº / Teléf.
Montevideo (6) — Ciudad o Localidad

PROFESION U OCUPACION: Empleado
Corredor de Plaza (4)

LUGAR: Casinos Municipales — CARGO:
Partido Nacional

IDEOLOGIA POLITICA: Ferreira-Pivel (7) — CLASIFICACION: CONVENCIONAL (8)
Nov./1982

DATOS COMPLEMENTARIOS: Casado (5) — Est. Civil / Cónyuge / Hijos

Otros familiares

~~17077~~

Fecha	Documentos	069128 ANTECEDENTES A REGISTRAR 42
15.9.82	D.19161 RE.18721	-9.7.73: Detenido a raíz de los disturbios ocurridos en la fecha, en la Av. 18 de Julio. Recobro posteriormente la libertad.- Eval.: B-2.- (D)(MB).-
8.9.82	18721	Figura en el 236 lugar de la lista ACF del Partido Nacional Agrupación Mov. por la Patria y Nac. de Rocha Dpto. de MOED. como candidato para integrar los Deliberantes Departamentales y Convenciones Nacionales en las Elecciones internas de los PP.PP. del 28 de Noviembre de 1982. (D)(MB) Indica (1) al (5).-
16.10.82	—	Por Oficio Nº. 898/82 el S.I.D. comunica a la Corte Electoral, que de acuerdo a las disposiciones vigentes, no existen objeciones para que el causante integre la lista de referencia. (D)(MB)
13/1/83	23691/027	Electo 68 suplente del Organo Deliberante Nacional del Partido Nacional por el Departamento de Montevideo. Hoja de Votación A.C.F. de acuerdo al resultado de las Elecciones Internas de los Partidos Políticos habilitados, efectuadas el 28-XI-82. — Eval. A-1 (BB). Indica 6 al 8.
9.4.84	33090-83 Pág. 56	-Indica Idem.Doc. 23691/83.Eval:A-1.(KE)

SERVICIO DE INFORMACION DE DEFENSA

069129-5

41

Dep. I

Confeccionado el 19-VIII-1970

VARIOS

FOTO

Apellidos GELPI

Nombres Juan

Fecha de Nacimiento

Lugar de Nacimiento

Est. Civil

Cred. Cívica Ced. Identidad

Otros Documentos

Ocupación

Padre

Madre

Domicilio Ciudad

Otros datos

F2.

FICHA COMPLEMENTARIA

DOCUMENTO		069129 ANTECEDENTES
Fecha	Origen	
-11-1966	Lista 4000 P.Socialista	-21 Titular a la Junta Departamental de Salto.-

MINISTERIO DE DEFENSA NACIONAL
S. I. D.

Dep. I Sec. 1
Sub-Secc. G
Ficha N° 069129 Confec. 25 JUL 1969

GELPI Juan
Apellidos Nombres

DOCUMENTOS: C/C ..... C/I .....
Serie No. No. Opto.

OTROS DOC.: .....
Pasaporte Lib. Enrol. etc.

NACIMIENTO: .....
Fecha Lugar

DOMICILIO: .....
Calle No. Telef Ciudad o Localidad

PROFESION U OCUPACION: Empleado

LUGAR: ..... CARGO .....

IDEOLOGIA POLITICA ..... CLASIFICACION DIRIGENTE

DATOS COMPLEMENTARIOS .....

Est. Civil 3701? Conyuge Hijos

Otros Familiares

FECHA	DOCUMENTOS	069129 ANTECEDENTES A REGISTRAR
6.3.68	Mat.Inf. N°.7	- Integra la Comisión Fiscal de la Asociación de Empleados y Obreros del Comercio y la Industria (Salto), para el período 1968.-

069130-3

E+7

SERVICIO DE INFORMACION DE DEFENSA

Dep. 1

V A R I O S

Confeccionado el 15.11.71.

FOTO

Apellidos GELPI CACERES

Nombres LEONARDO GERMAN

Fecha de Nacimiento 28 de Mayo de 1947. (1)

Lugar de Nacimiento Salto (2)

Est. Civil

Cred. Cívica Céd. Identidad 51.510.(Salto).

Otros Documentos

Ocupación

Padre 143335

Madre

Domicilio Hotel "Rambla" Pso.11 Apto.1112. (3) Ciudad Montevideo.

Otros datos

FICHA COMPLEMENTARIA

F2

DOCUMENTO		069130 ANTECEDENTES
Fecha	Origen	
8/10/71.	B.72/[illegible].237.	Ocupó la Universidad de la República el 8/10/71, siendo desalojado a las 16.00 horas por la fuerza pública. (W).
12/9/972.-	Doc.305[illegible].	Se requiere su captura por sabérsele vinculado a la organización extremista autodenominada M.L.N.(Tupamaros) y haber pasado a la clandestinidad.Requerido No.492.Indica. (1) al (3)..([illegible]).
21.6.77 Apreciación de Depto III	D. 0587 Situación SID	- Por Informe de Mayo de 1977 se establece que el causante integraría un grupo del MLN comandada por BANDERA LIMA. El mismo seguiría la tendencia "PELUDOS" y tendría elementos en Cuba y diversos países Latinoamericanos, siendo el causante el elemento que funciona en nuestro país. Las directivas impartidas a este grupo fueron: estudiar "los objetivos finanzas" y no asilarse. Bandera Lima habría propuesto realizar secuestros a personalidades uruguayas en el exterior, los mismos serían con fines de finanzas y propaganda.- Eval. C-2.- (S).-
12/01/84	11941 / 82 PAG 2207	- POSEE ANTECEDENTES EN EL CO.NA.E.- EVAL.-A-1C (D) INDICA ( ) ( ) ( )

069130 Fs 3

FECHA	DOCUMENTOS	ANTECEDENTES A REGISTRAR
7.2.84	27076/83 p.3 028.	- 04.11.82 - En información actualizada a la fecha por el SID, se establece que figura entre los principales integrantes del M.L.N. en el exterior (Europa).- Eval: A-2.- (AA).-

SERVICIO DE INTELIGENCIA
MINISTERIO DE DEFENSA NACIONAL
SERVICIO DE INFORMACION DE DEFENSA

M/F

I.A. 0117-8

FOTO

Fecha Montevideo, 12 de julio de 1956

Ficha N.º 76.- 069131-1

Nombre GELPI, DE FRABOSQUI(1) María Julia(2)

Nacionalidad

Profesión o actividad Oficial 1ro.(Corte de Justicia-Juzgados Letrados de Capital)(3)

Lugar de nacimiento

Documentos que posee C.I. 669782 (4)

Domicilio Teléf.

FILIACION

Edad aparente color del cutis de los cabellos estatura aspecto social señas particulares

~~10670~~8

069131

F2

	Fecha	Contenido
1)	12.VII.56	Justicia

Lugares donde frecuenta

afiliado a

actividad política y donde actúa

Antecedentes policiales

vehículos que posee o que guía

nombre y número de personas que forman su familia

DATOS COMPLEMENTARIOS

1) Vocal de la Comisión Directiva del Instituto Cultural Uruguayo-Soviético.-

2.500-5-XII-51

GELPI DE FRABOSQUI, María Julia

73

FECHA	DOCUMENTOS	069131 ANTECEDENTES A REGISTRAR
14/SET/978	D.1114	-Según Nota Nro. 202/978 del Ministerio de Justicia de fecha 24/Agosto/978, la causante se encuentra a estudio por parte de ese organismo, para ser pasada a situación de disponibilidad, motivando su causa:"Actividades Antinacionales por lo que solicita la opinión de este Servicio al respecto (EVALUACION A-1) -Información proporcionada por Memorandum No.4766/978 de la Dirección Nacional de Información e Inteligencia, Departamento 3, de fecha 15 de agosto de 1978 al Ministerio de Justicia: -COMUNISTA.-Según "Uruguay y la URSS" del mes de marzo de 1954, es suplente de la directiva del Instituto Cultural Uruguayo Soviético, por el período 1954/55.-Según "Justicia del 12/7/1956, desempeña el cargo de vocal del Instituo antes mencionado.-Indica 1 a 3.- (EVALUACION B-2)
12/SET/978	Oficio No.314/DI /978	-En la fecha, se informó al Ministerio de Justicia que la Nota Nro. 202/978 de ese Ministerio:"Sin Observaciones" por parte de este Servicio en cuanto a la decisión del Sr. Ministro de pasar a la causante en calidad de disponibilidad.(P).-

FECHA	DOCUMENTOS	069131 ANTECEDENTES A REGISTRAR
26/2/982	12221/54	Funcionario del Ministerio de Justicia paso a situacion de disponibilidad el 05/09/78 en aplicacion del Acto Institucional N.7 de fecha 27/6/977.EVALUACION. A-1. (GM) Indica (4) ( ) ( ) ( ) ( )

NO SE UBICO

NOMBRE GELPO, RICARDO

069132-9

No.

FECHA	ORIGEN	ANTECEDENTES

Ficha confeccionada el día 20/III/1974

F1

MINISTERIO DE DEFENSA NACIONAL

S. I. D. 069133-F

Dep. 1 **E** Sec. 1

Sub - Secc. A/N

Ficha Nro._____ Confec. _____

GELPO MOLINA — Santiago

Apellidos — Nombres

DOCUMENTOS: C/C._____ C/I._____

Serie — Nro. — Nro. — Dpto

OTROS DOC. _____

Pasaporte — Lib. Enrol. — etc.

NACIMIENTO: _____

Fecha — Lugar

DOMICILIO: _____

Calle — Nro. — Teléf. — Ciudad o Localidad

PROFESION U OCUPACION: _____

LUGAR: _____ **CARGO:** _____

IDEOLOGIA POLITICA: _____ **CLASIFICACION:** ~~1 2 3 3 6~~

DATOS COMPLEMENTARIOS: _____

Est. Civil — Cónyuge — Hijos

_____

Otros familiares

+2

Fecha	Documentos	069133 ANTECEDENTES A REGISTRAR
8/III/74	Doc.412	- Figura en una relación de personas que se hallan amparadas en el régimen de Libertad Provisional (Fianza por Caución Real).-(C.C)

DE INTELIGENCIA

V. I (Seguridad)

Sección .....

MINISTERIO DE DEFENSA NACIONAL M/F
SERVICIO DE INFORMACIONES DE DEFENSA

Ficha N.º confeccionada el 26-XI-964

I U 060134-5

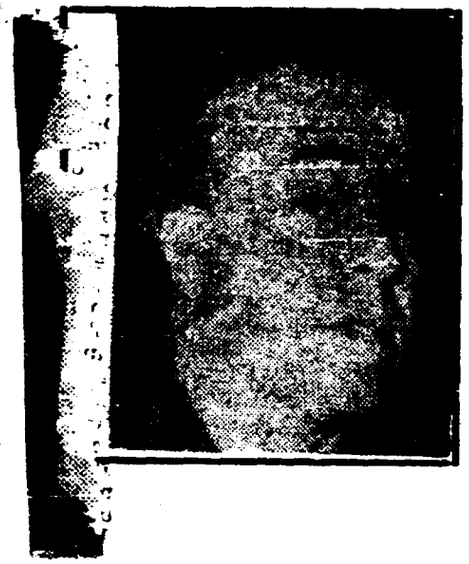

Apellidos GELSI BIDART,

Nombres Adolfo

Fecha de Nacimiento: .....

Lugar de Nacimiento: .....

Cred. Civ.: ..... **Ced. Identidad:** .....

Prontuario: **F. Censal:** .....

Padre: .....

Madre: .....

Domicilio: Misiones 1475 Abogado Isabelino Bosch 2535 Residencia **Ciudad:** Montevideo

Otros datos (Documentos y señas personales) Catedratico de la Facultad de Derecho.- (UTE escritorio 96437-residencia 417952)

[redacted]

FICHA COMPLEMENTARIA F2

Documento N°	Fecha	Origen	060134 Antecedentes
B-75(1) D-384	10-IX-964	Acción	Llevó a cabo la gestión mediadiora con las autoridades policiales , referente a los incidentes que ocurrieron en la Universidad por motivo de la ruptura de relaciones con Cuba.-
B-75(1) D-351.	8.IV.965	EL BLICO.	BIEN PU- En calidad de Presidente de la Junta Nacional del Partido Demócrata Cristiano,formula declaraciones sobre la conducta del Senador Venancio Flores que renuncia al PDC,sin renunciar a la Banca del mismo.
B-75-(1) D-371-436.	21-IV-965		-Designado por la Comisión Organizadora de la IV Conferencia de Facultades de Derecho Latinoamericanas para participar en la misma como Relator Nacional.- Dicha Conferencia se llevó a cabo en Montevideo entre los días 21 y 27 de abril de 1965, con la participación de distintas Facultades de Derecho de América Latina.- Dentro de los participantes locales existió una gran mayoría de Ideología izquierdista.
75.854	8/IV/965	La Mañana.-	
75-8420 846-850-			
75/2061	9/X/65	La Mañana.-	El reseñado es firmante de un comunicado que se pronuncia contra las medidas Prontas de Seguridad,porque entiende que es una medida tímida e inadecuada.
75/2085	16/X/65	El Popular.	-En la fecha,el reseñado es detenido por un agente de Policía,por tener en la puerta de la sede del P.D.C.,carteles contra las Medidas Prontas de Seguridad decretadas por el Gobierno.-

*131:

I3

Adolfo.-

FICHA COMPLEMENTARIA

060134

Documento Nº	Fecha	Origen	ANTECEDENTES
(4) 75/2769.	17-XII-65.	Marcha.	En el semanario Marcha de la fecha se publica un manifiesto de la Junta Nacional del Partido Demócrata Cristiano, manifiesto este en total desacuerdo con el decreto del Consejo Nacional de Gobierno por el cual se han decretado en el país las Medidas Prontas de Seguridad, a la vez que se solidarizan con un proyecto del Diputado Américo Pla Rodriguez, por el cual se derogarán las mismas. Este manifiesto es firmado por el reseñado como Presidente de dicha Junta.-
(5) B-75-D-36.-	22-XI-966.-		-Figura en una lista de los adherentes a la "Agrupación de Avanzada Universitaria" (ADAU).-
B.77.-D-124.	20-XI-1968.	(7)	Presidente del Centro de Investigaciones y Estudios Familiares (CIEF), movimiento colateral del MEC, Movimiento Familiar Cristiano del cual ocupaba la secretaría general al mismo tiempo que presidía al PDC (Partido Demócrata Cristiano) ya desviado hacia la izquierda.-
Bib.8-Varios	- - - - -	-	La mencionada Agrupación es de tendencia izquierdista.-
(6)	4/IX/968	75/1215	Firma una declaración de apoyo al Semanario "CHASQUE". (N)

F3

FICHA COMPLEMENTARIA

069134

Documento			ANTECEDENTES
Nº	Fecha	Origen	
8	8/12/968.-	75/494.	Efectuó declaraciones sobre el Proyecto de Amnistía, a éste diario, manifestándose a favor del mismo.- (U)
9	29.I.1972	Revista Cuestión.-	Interviene como asesor letrado de la Curia en favor del padre Uberfil Monzón, que fuera detenido en averiguaciones por la policía.(C.C)
10	22.4.1972	PRENSA	Conjuntamente con Dieg[illegible].Terra asumieron la defensa del Sacerdote Arnoldo Spadaccino, ante la detención de este y su pase a la Justicia Militar. Este actuó como abogado asesor en calidad de representante de la Curia. (C.C)
13	[illegible]	[illegible]	[illegible] 6.12.77-Fue contestado por MEMO(A)Nº 4034/77 para la Universidad de la República.-gg-. 4.4.78-Se contestó por MEMO(A)Nro. 53/78 para el Dpto. C-2/Be.Ma.Co.-gg-.

VARIOS

FY

JUNTA DE COMANDANTES EN JEFE

S. I. D.

060134

Dep. I Secc. I

Sub Secc. A/N

Ficha Nº _____ Confec. 5.2.82

GELSI BIDART ..... Adolfo .....
Apellidos Nombres

DOCUMENTOS: C/C ..... C/I. .....
Serie Nº Nº Dpto.

OTROS DOC. .....
Pasaporte Lib. Enrol. etc.

NACIMIENTO: .....
Fecha Lugar

DOMICILIO: .....
Calle Nº Teléf. Ciudad o Localidad

PROFESION U OCUPACION: .....

LUGAR: ..... CARGO: .....

IDEOLOGIA POLITICA: ..... CLASIFICACION: .....

DATOS COMPLEMENTARIOS: .....
Est. Civil Cónyuge Hijos

.....
Otros familiares

Fecha	Documentos	060134 ANTECEDENTES A REGISTRAR
16.11. 81	Doc.9542	-El causante fue uno de los primeros orientadores del Movimiento Familiar Cristiano y conjuntamente con Federico BOMEIRA y Pedro RICHARDS, fundan en 1966 el C.I.E.F. para orientación y formación de las familias.-Eval.A-2.-(LA)
30.6.80 PD 164/80	1869	-12.6.80.-Por declaraciones de Helios Armand SARTHOU TROMBOTTI,se establece que los abogados brasileños DIAZ y LEAL CARVALHO,concurrieron al estudio jurídico del mismo,a los efectos de solicitarle que se hiciera cargo de la defensa del sedicioso Raúl SENDIC ANTONACCIO,a lo que se negó,y que dichos abogados le manifestaron que habían visitado a otros profesionales,entre ellos al causante,quién no aceptó el mencionado ofrecimiento.Eval:A-1.(TT)
12.9.79	2667	-D.I.I.: Idem anotaciones de fechas 10.9.64, 20.11.68, 20.11.966, ampliándose : 24.9.64- Publica en el Diario "El Popular" la nota que envió a sus Directores Enrique RODRIGUEZ y Eduardo VIERA, agradeciendo el apoyo brindado por el rotativo en sus tareas de mediación. 28.3.65-En la fecha la Convención del Partido Demócrata Cristiano designó la Junta Nacional de ese Partido, recayendo en el causante el nombramiento de Presidente. 20.10.65-Según material obtenido en el allanamiento practi-

FECHA	DOCUMENTOS	Adolfo GELSI BIDART 060134 ANTECEDENTES A REGISTRAR F4
	7/1...	cado en el domicilio de Ricardo VIDAL y Félix MONTALDO, es contribuyente del Centro de Estudiantes de Derecho. 27.11.68Relacionado con la infiltración comunista entre lo católicos del Uruguay, preside el Centro de Investigaciones y Estudios Familiares, filial del Movimiento Familiar Cristiano. Es un dirigente "progresista" que le hace el juego al comunismo. 17.6.71- Llega al país procedente de Madrid vía Iberia. 25.10.71- Viaja a Porto Alegre vía Cruzeiro. 28.1.74- Se establece que actuó como Abogado defensor en el Juzgado Militar de 1er, Turno, representando al sedicioso Arturo Luis BUSTAMANTE DELGADO. 24.8.73-Candidato por la Facultad de Derecho Orden Docente, para integrar la Asamblea Gral. del Claustro Universitario Lista 180, lema Autonomía y Pluralismo, de tendencia Democrática. 21.11.975- Actuó como Abogado Defensor del sedicioso Luis Eduardo CASAMAYOU DEL PINO, ante el Juzgado de Instrucción (Militar) de 5o. Turno. 15.11.72-"El Popular" Integrante de una delegación de docentes Universitarios que en la fecha entrevistan al Sr. Presidente de la República, presentándole el tema "Proyecto de ley de Educación Gral. de Educación" 28.2.76- Figura como integrante de la Arquidiósesis de Montevideo, integrando la Comisión de Abogados.

FECHA	DOCUMENTOS	089134 ANTECEDENTES A REGISTRAR
		4.11.66-Hará uso de la palabra en el acto organizado por el Movimiento de Bancarios Demócratas Cristianos, hizo uso de la palabra en el Cine Belbedere. 13.11.76-Hizo uso de la palabra en un acto organizado en la Ciudad de Melo 21.5.77- Suscribe un manifiesto para apoyo del Periódico "El Chasque", en cuanto representa un instrumento para la libre información y expresión del pensamiento, presupuesto indispensable de las formas nacionales de vonvivencia. 25.9.77- Es destinatario de material proscripto por el Decreto 650/75 desde la Rca. Argentina (Revista Criterio) 14.10.77- Se establece que hizo la representación del libro de Alfredo CAPUTO, Algunos Problemas de Derecho Rural y Minero. 24.10.77- Se establece que el titular, que es Catedrático de Derecho Rural de la Fac. de Derecho, viajó a Venezuela especialmente invitado por ese país para colaborar en un proyecto de Ley Agraria para el mismo. 28.10.78 : Boletín "Carta" N°86 de junio de 1978, pag.12.Bajo el título "Universidad en Crisis", se publica una nota en la cual se le menciona como catedrática destituido por presunciones ideológicas.- 6.12.78: El titular dará un ciclo de conferencia sobre el divorcio en la Agrupación Universitaria a partir del 1° de

.../// .

FECHA	DOCUMENTOS	Adolfo GELSI BIDART ANTECEDENTES A REGISTRAR
		agosto a las 19 hs.
		6/2/979: Según El Día del 10.9.78 p.5 dictará una conferencia en La Asociación de Escribanos del Uruguay.-
		1/3/979: Mundocolor del 1.3.79 pag.2. Se establece que es el abogado defensor del sedicioso de nacionalidad francesa, vinculado al MLN Jean Franc.Conchon Oswald.-
		4/6/979: Según La Mañana del 3.6.79 pag.32 dictará una conferencia el 4.6.79 en la sede de la Agrupación Universitaria SE.PLA.CO.DE. solicita por Nota 1968/79/D aval para asistir a un curso sobre "Formulación de Proyectos para la Mujer" NO SE APRUEBA por Memo.(A) Nº1752/79 de fecha 12/SET/979. (C.).-
20.5.82	D.14990	Es mencionado en la página/s 131, del libro "EL COMUNISMO EN URUGUAY", ocupa la Secretaría general del Movimiento Familiar Crisitano.- Eval.A-1.- (FE)
18.5.83	26120/39	21.4.83. En la fecha se establece que desempeña funciones en el Instituto de Filosofía Ciencias y Letras. Eval.A-2. (ME)
20.7.983.....		Se hizo Motocopia para el Dpto.III/S.I.D. , enviandose por Memorandum (A) No. 1576/983.- (SS)-

FS 000134

FECHA	DOCUMENTOS	069134 ANTECEDENTES A REGISTRAR ► F6
19.9183	30218/5	1967 - Indica idem anotación que B.75 B.36. Eval:A-1 (CO)

MINISTERIO DE DEFENSA NACIONAL

S. I. D. 069134

Dep. I Sec. I

Sub - Secc. C/G.

Ficha Nro. ____ Confec. 6/5/74

GELSI BIDART ..... Adolfo
Apellidos Nombres

DOCUMENTOS: C/C. ..... C/I. .....
Serie Nro. Nro. Dpto.

OTROS DOC. .....
Pasaporte Lib. Enrol. etc.

NACIMIENTO: .....
Fecha Lugar

DOMICILIO: Misiones 1475 Piso 1 Esc.2 9965) (1) Isabelino Bosch 2535 (2)
Calle Nro. Teléf. Ciudad o Localidad

PROFESION U OCUPACION: Dr. Abogado (3)

LUGAR: ..... CARGO: .....

IDEOLOGIA POLITICA: ..... CLASIFICACION: .....

DATOS COMPLEMENTARIOS: .....
Est. Civil Cónyuge Hijos

28935
Otros familiares

FB

069134

Fecha	Documentos	ANTECEDENTES A REGISTRAR
12/7/73 (11)	"El Día"	Integra una Comisión,junto con los Dres.Armando Malet y Valdés Costa cuyo cometido es,estudiar la forma de una salida constitucional al problema que afronta el país con motivo de los sucesos de febrero y junio. Se encontraría vinculado al Mov."Voluntarios de Acción Social",cua (II) el cual se estaría cubriendo la formación de un Mov.de Nucleación Política,que se ha dado en denominar "Frente Amplisimo".La presencia de los elementos que allí alternan,están sugiriendo fuertemente el contenido que se desprende de la mencionada denominación.Dicho Mov.(Voluntarios de Acción Social) está liderada por la Sra.Josefina Herrán Puig de Bordaberry,se desconoce si tiene conocimiento de lo ante dicho.-Las reuniones del mencionado Mov.se realizarían en el Local de "Manos del Uruguay"en la calle Reconquista y Juan C.Gómez.-Eval.B-2.(II)
8/11/76	Doc.1399	"EL DIA"Pag.7.2/9/76.Por acto institucional Nº4 y en su art.3ro.,el P.E.,le prohibe el ejercicio por el término de 15 años de todas las actividades de carácter político.- (GG) 6.12.77-Fue contestado por MEMO(A)Nº 4034/77 para la Universidad de la República.-qq-. 4.4.78-Se contestó por MEMO(A)Nº 53/78 para el Dpto. C-2/Es.Ma. Cc.-qq-.

FECHA	DOCUMENTOS	GELSI BIDART, Alonso ANTECEDENTES REGISTRADA 000134 F9
12.9.79	D.2667	-DNII: 24/SET/964: Ofició de medíador a partir del día 8 de setiembre de 1974, entre los grupos ocupantes del recinto universitario y las autoridades de Gobierno. A través suyo se acordó la fórmula que llevó a la evacuación del día 11.9 64 de la Universidad de la República por sus 389 ocupantes, previa identificación de todos ellos y detención de los dirigentes de la FEEU. El diario El Popular del 24.9.964, publica la nota que envió a sus Directores Enrique Rodríguez y Eduardo Viera agradeciendo el apoyo brindado por el rotativo en su tarea de mediación. 28/MAR/965: En la fecha, la Convención del Partido Demócrata Cristiano designó la Junta Nacional de ese Partido, recayendo en el causante el nombramiento de Presidente. 20.10.965: Según material obtenido en el allanamiento practicado en el domicilio de Ricardo Vidal y Félix Montaldo, es contribuyente del Centro de Estudiante de Derecho. EPOCA del 13.12.965, pag.14: El causante en carácter de Presidente de la Junta Nacional del Partido Demócrata Cristiano, firma un comunicado de la misma, en el cual se critican las nuevas "Medidas Prontas de Seguridad". El causante es adherente a la lista que bajo el lema Agrupación de Avanzada Universitaria (ADAU), ganó las elecciones del 29.9.67 en el Centro de Estudiantes de Derecho, por el período 1967/68. Según Informe 231 del 27.11.68, relacionado con la infiltración comunista entre los eatólicos del Uruguay, precide

FECHA	DOCUMENTOS	080134 ANTECEDENTES A REGISTRAR F10

el Centro de Investigaciones y Estudios Familiares, filial del Movimiento Familiar Cristiano. Es un dirigente "progresista" que le hace juego al Comunismo.
17/JUN/971: Llega al país procedente de Madrid vía Iberia.-
25.10.971.: Viaja a Porto Alegre (Brasil) vía Cruzeiro.-
28/ENE/974: En la fecha se establece que actuó como abogado defensor en el Juzgado de Instrucción Militar de 1er.Turno, representando al sedicioso Arturo Luis BUSTAMANTE DELGADO.-
23/SET/975: "El Popular" del 24.8.73, candidato por la Fac. de Derecho Orden Docente para integrar la Asamblea Gral. del Claustro Universitario, lista 180, lema Autonomía y Pluralismo, de tendencia democrática.-
21/NOV/975: Actuó como abogado defensor del sedicioso Luis Eduardo CAS AMAYOU DEL PINO, ante el Juzgado de Instrucción (Militar) de 5to. Turno.
24/NOV/975 actuó como defensor del sedicioso Pedro DE AURECOCHEA BETTINARE.-
13/ENE/976: "El Popular" del 15.11.972, pag.12: Integrante de una delegación de Docentes Universitarios que en la fecha entrevistan al Sr. Presidente de la República, presentándole el tema "Proyecto de Ley de Educación Gral.de la Enseñanza.
18/FEB/976: Figura como integrante de la Arquidiosís de Montevideo, integrando la Com. de Abogados.-
12/AGO/976: EPOCA del 4.11.966, pag.16.Hará uso de la palabra en el Palacio Salvo, en el acto organizado por el Movimiento

...////

FECHA	DOCUMENTOS	ANTECEDENTES A REGISTRAR 080134 FH

GELSI BIDART, Alonso

de Bancarios Demócratas Cristianos, hizo uso de la palabra en el Cine Belveder.

13/AGO/976: "Marcha" del 12.12.965, pag.4: Hace declaraciones contrarias a las Medidas Prontas de Seguridad.

19/AGO/976: EPOCA del 14.11.66 hizo uso de la palabra en un acto organizado en la Ciudad de Melo.-

21/MAY/977: Suscribe un manifiesto de apoyo al periódico CHASQUE, en cuanto representa un instrumento para la libre información y expresión del pensamiento, presupuestos indispensables de las formas nacionales de convivencia.- Ver CHASQUE del 4.9.68.-

25/SET/977: Es destinatario de material proscripto por el Decreto 650/75 desde la Rpca. Argentina (Revista Criterio)

14/OCT/977: Se establece que hizo la presentación del libro de Alfredo CAPUTO. Algunas Problemas de Derecho Rural y Minero.

24/OCT/977: Se establece que el titular, que es catedrático de Derecho Rural de la Facultad de Derecho, viajó a Venezuela especialmente invitado por ese país para colaborar en un proyecto de Ley Agraria para el mismo.

28/OCT/978: Boletín "Carta" N°86 de junio de 1978, pag.12. bajo el título "Universidad en Crísis", se publica una nota en la cual se le menciona como catedrática destituído por presunciones ideológicas.

FECHA	DOCUMENTOS	060134 ANTECEDENTES A REGISTRAR F12
		6/DIC/978: El titular dará un ciclo de conferencia sobre el divorcio en la Agrupación Universitaria a partir del 1ro.de agosto a las 19 hs. 6/FEB/979: Según "EL DIA" del 10.9.78 p.5 dictará una conferencia en la Asociación de scribanos del Uruguay.- 1/MAR/979: Mundocolor del 1.3.79, pag.2. Se establece que es el abogado defensor del sedicioso de nacionalidad francesa, vinculado al MLN Jean Franc.Vonvhon Oswald.- 4/JUN/979: Según La Mañana del 3.6.79 pag.32 dictará una conferencia el 4.6.79 en la Sede de la Agrupación Universitaria SE.PLA.CO.DI. solicitó por Nota Nº1968/79/D aval para participar en el Curso sobre "Formulación de Proyectos para la Mujer".NO SE APRUEBA por Memo.(A) Nº1752/79 de fecha 12.set. 979.- Indica (1) al (3).- (SM).-
1.5.83	.....	S hizo Memo (A) No.921/83 ara la Universidad de la Rep.- (SS)-
17/6/83	-------	Se hizo fotocopia para Analistas -

13/01/89

11941 / 82
PAG. 2004

- POSEE ANTECEDENTES EN EL C.N.A.E -
EVAL - A - 1. CED INDICA ( ) ( ) ( )

NOMBRE CELSI CASTILLO, ADOLFO FALLECIO 00135-2

FECHA	ORIGEN	ANTECEDENTES

MINISTERIO DE DEFENSA NACIONAL

Dep. I Sec. I

S. I. D. 069136-0

Sub Secc. G

Ficha Nro. _____ Confec. 5.11.80

GELSI de PETRON (2) — Ana I. Inés (1)

Apellidos — Nombres

DOCUMENTOS: C/C _____ C/I. _____

Serie Nro. — Nro. Dpto.

OTROS DOC. _____

Pasaporte — Lib. Enrol. — etc.

NACIMIENTO: _____

Fecha — Lugar

DOMICILIO: _____

Calle Nro. Teléf. Ciudad o Localidad

PROFESION U OCUPACION: Promotora Familiar Social-Técnica del Centro de Investigaciones y Estudios Familiares (CIEF) (3)

LUGAR: I.F.FS. / C.I.E.F. CARGO: Porfesora

IDEOLOGIA POLITICA: _____ CLASIFICACION: _____

DATOS COMPLEMENTARIOS: _____

Est. Civil Cónyuge Hijos

Otros familiares

+2.

Fecha	Documentos	069136 ANTECEDENTES A REGISTRAR
27.12.7[illegible]	2196	- Integrante frl Instituto de Formación Familiar Social I.F. F.S., creado por el Centro de Investigaciones y Estudios Familiares (CIEF) en calidad de profesores.
31.X.80	D.0688	- 20.2.80 - Figura en una relación del Centro de Investigaciones y Estudios Familiares, que solicita la sección de un espacio radial en las ondas del S.O.D.R.E.- Dicho organismo solicita la opinión de este Servicio al respecto. - 7.3.80 - Por Of. No. 115/D-I/80 de este Servicio se comunica al Sr. Vicepresidente del S.O.D.R.E., que esta Direccipon no considera conveniente la [illegible] de un espacio radial a la entidad mencionada. Ind. del (1) al (3). (C).

JUNTA DE COMANDANTES EN JEFE

Dep. I Secc. I

S. I. D. 069137-8

Sub Secc. s/N

Ficha Nº ..... Confec. .....

GELSI CASTAGNETTO de ELIAS Ana María

Apellidos Nombres

DOCUMENTOS: C/C BQB. 12.505. C/I. 1.109.988

Serie Nº Nº Dpto.

OTROS DOC. .....

Pasaporte Lib. Enrol. etc.

NACIMIENTO: 1.10.947. Montevideo.

Fecha Lugar

DOMICILIO: Buxareo Nº1363 Apto .501. MONTEVIDEO. -

Calle Nº Teléf. Ciudad o Localidad

PROFESION U OCUPACION: Bibliotecaria

LUGAR: Facultad de Medicina. **CARGO:** .....

IDEOLOGIA POLITICA: ..... **CLASIFICACION:** .....

DATOS COMPLEMENTARIOS: Casada - Hija de: Angel Romeo y de Alda Lia.

Est. Civil Cónyuge Hijos

Otros familiares

Fecha	Documentos	069137 ANTECEDENTES A REGISTRAR F2
	D.N.I.I.	- Delegada de Mesa del Partido Demócrata Cristiano en las elecciones Nacionales de 1971, circuito Nº2171, (Agraciada Nº3634) Listas 808 y 1808. Con fecha 1.7.977 solicita en Secc.10a. Constancia de Anotaciones en Ficheros Policiales de Inteligencia, Form. 118, ex idiéndosele CATEGORIA "C".- Con fecha 10.11.978, solicitó C.H.C.P. Form.2845 en Secc.10a. de Policía de Montevideo.- (SS)-

Imp. Nacional 716/79

73

JUNTA DE COMANDANTES EN JEFE

S. I. D. 069137

Dep. I Secc. I

Sub Secc. A/N

Ficha Nro. _____ Confec._____

GELSI CASTAGNETTO — Ana María

Apellidos — Nombres

DOCUMENTOS: C/C BQB 12505 — C/I. _____

Serie Nro. — Nro. Dpto.

OTROS DOC. _____

Pasaporte — Lib. Enrol. — etc.

NACIMIENTO: _____

Fecha — Lugar

DOMICILIO: _____

Calle — Nro. — Teléf. — Ciudad o Localidad

PROFESION U OCUPACION: _____

LUGAR: _____ CARGO: _____

IDEOLOGIA POLITICA: _____ CLASIFICACION: _____

DATOS COMPLEMENTARIOS: _____

Est. Civil — Cónyuge — Hijos

_____

Otros familiares

F4

Fecha	Documentos	069137 ANTECEDENTES A REGISTRAR
17.10.78 Doc.1513		- Delegado de Mesa por las listas :808-1808, en las elecciones nacionales del año 1971 Por el Departamento de Montevideo .- Circuito N° 2171 (Inf. Corte Electoral).- (0267) (J)
29.10.80		-Se contestó para C.H. (Permanencia) No.859/80 a nombre de la causante. El Dpto.N°3/D II registra similares anotaciones.(Z).-
21.3.83.	20492/82	Habiendo solicitado C.H.C.P. el 3.10.80, se le otorgó Cat. "B" el 2.12.80.Eval.A.1.(AE).

MINISTERIO DE DEFENSA NACIONAL

S. I. D. 069138-6

Dep: I Secc. 1 +1

Sub Secc. G

Ficha Nro. _____ Confec. 17.6.75

GELSI SAN JUAN — Apellidos

Jorge Federico — Nombres

DOCUMENTOS: C/C _____ (Serie / Nro.) C/I. 851.684 (Nro. / Dpto.)

OTROS DOC. _____ (Pasaporte / Lib. Enrol. / etc.)

NACIMIENTO: _____ (Fecha / Lugar)

DOMICILIO: Parque Posadas .- (Calle / Nro. / Teléf. / Ciudad o Localidad)

PROFESION U OCUPACION: _____

LUGAR: _____ CARGO: _____

IDEOLOGIA POLITICA: _____ CLASIFICACION: _____

DATOS COMPLEMENTARIOS: _____

Est. Civil ~~C.701~~ Cónyuge Hijos

Otros familiares

F2

Fecha	Documentos	069138 ANTECEDENTES A REGISTRAR
26.5.75	- D. 9064	Candidato a la Comisión Electoral por la lista 2051, lema "Unidad y Trabajo" para la elección anual de autoridades del año 1975, de la Asociación de Promitentes Compradores de Parque Posadas, lista que triunfó.- A dicha Asociación se le canceló la Personería Jurídica por resolución del Ministerio de Cultura de fecha 31 de agosto de 1976, por haber sido utilizada con fines de proseletismo político de carácter ilícito, por dirigentes de filiación izquierdista.- Evaluación A-1.- (V)

JUNTA DE COMANDANTES EN JEFE

S. I. D. 069139-G.

Dep. I Secc. F1

Sub Secc. A/N

Ficha Nº ..... Confec. 21.12.81

GELSI DE ROSA — Vicente

Apellidos — Nombres

DOCUMENTOS: C/C ..... C/I. .....

Serie — Nº — Nº — Dpto.

OTROS DOC. .....

Pasaporte — Lib. Enrol. — etc.

NACIMIENTO: .....

Fecha — Lugar

DOMICILIO: .....

Calle — Nº — Teléf. — Ciudad o Localidad

PROFESION U OCUPACION: .....

LUGAR: ..... CARGO: .....

IDEOLOGIA POLITICA: ..... CLASIFICACION: .....

DATOS COMPLEMENTARIOS: .....

Est. Civil — Cónyuge — Hijos

.....

Otros familiares

Fecha	Documentos	069139 ANTECEDENTES A REGISTRAR	FZ
17.9.81.-	Doc. 7943	Según informe elavòr do con fecha 30.5.79.: figura en el 1to. lugar en la Comisión Directiva por la Lista No.1 en las futuras elecciones de la Asociación de Funcionarios Portuarios.- Eval.A-3.-(FE)	

Imp. Nacional 716/79

+1

SERVICIO DE INFORMACION
DE DEFENSA
Dep. 1

069140-2

Confeccionado el 8.1.74

VARIOS

FOTO

Apellidos GELSO AISPURU

Nombres Ruben Walter

Fecha de Nacimiento 25 años(1973)

Lugar de Nacimiento Uruguay

Est. Civil Casado

Cred. Cívica _____ Céd. Identidad _____

Otros Documentos _____

Ocupación Changador en reparaciones navales

Padre _____

Madre _____

Domicilio Criollos 1818 Ciudad Montevideo

Otros datos _____

~~0240~~

FICHA COMPLEMENTARIA

F2

DOCUMENTO		069140 ANTECEDENTES
FECHA	ORIGEN	
14.12.73	4251	22-10-73 -Detenido, al ser imputado por DORADO, ARRI[illegible] LA de la confección de grampas "miguelitos" en la Planta de Coca-Cola -durante el conflicto de julio. Admitió que durante el conflicto participó en la ocupación, recorrio diversos comercios solicitando comestibles y que en cierta oportunidad sorprendió a PINEDA AVILES en la confeciónando grampas. Posteriormente recobró la libertad por Orden Superior.- (DD)
24.10.73 JMM PD 07.00	Doc.3712 a 07.00	

FICHA CONFECCIONADA EL 31/5/72

+1

MINISTERIO DE DEFENSA NACIONAL
S. I. D. 069141-0

Dep. 1 Secc. I
Sub-Secc. A/N
Ficha Nro. ..... Confec. .....

GERMANO (Apellidos) Ulises (Nombres)

DOCUMENTOS: C/C. ..... (Serie / Nro.) C/I. ..... (Nro. / Dpto.)

OTROS DOC. ..... (Pasaporte / Lib. Enrol. / etc.)

NACIMIENTO: ..... (Fecha / Lugar)

DOMICILIO: J.J. Castro 2430, Apto.5 (Calle / Nro.) ..... (Teléf.) ..... (Ciudad o Localidad)

PROFESION U OCUPACION: .....

LUGAR: ..... CARGO: .....

IDEOLOGIA POLITICA: COMUNISTA CLASIFICACION: .....

DATOS COMPLEMENTARIOS: ..... (Est. Civil / ~~[illegible]~~ 0 (Conyuge / Hijos)

..... (Otros familiares)

42

Fecha	Documentos	069141 ANTECEDENTES A REGISTRAR
31/5/72	D.408	Según documentación incautada en un allanamiento efectuado por personal del Agrp.A.A.No.1.figura como afiliado al (PC). "NN"

F23

FICHA COMPLEMENTARIA

Documento			069142 ANTECEDENTES
Nº	Fecha	Origen	
2166	21-X-965.-		-El reseñado figura en una relación de personas que fueron detenidas por violación a las "Medidas de Pronta Seguridad", que fueran decretadas por el Consejo Nacional de Gobierno.- Su detención se realizó por parte de la Policía en el Departamento de Montevideo.-

+1

JUNTA DE COMANDANTES EN JEFE 069143-6

S. I. D.

Dep. I Secc. I

Sub Secc. A/N —

Ficha Nº ..... Con'exión 26.5.82

GEMELLI GUARIGLIA ALVARO RAY

Apellidos Nombres

DOCUMENTOS: C/C B.Z.B. 45.130 C/I. 1.433.722

Serie Nº Nº Dpto.

OTROS DOC. .....

Pasaporte L.b. Enrol. etc.

NACIMIENTO: 17.8.1957 Montevideo

Fecha Lugar

DOMICILIO: María Orticochea No.4254

Calle Nº Tel'f. Ciudad o Localidad

PROFESION U OCUPACION: Desocupado

LUGAR: ..... CARGO: .....

IDEOLOGIA POLITICA: ..... CLASIFICACION: .....

DATOS COMPLEMENTARIOS: .....

Est. Civil Cónyuge Hijos

PADRE: HUGO MADRE: NORA ALVA .....

Otros familiares

~~16.377~~

Fecha	Documentos	069143 ANTECEDENTES A REGISTRAR	F2
14.1.82 U.J.C.D.10978		-14.1.82.Afiliado a la U.J.C., con el No.37.450, según Microfilm in cautado por OCOA en procedimiento realizado el 21 de Diciembre de 1981.-EVALUACION A-1.-	
E.H.C.P.No.78/82. Secc.Sa.MEXICO.INGRESO.		23.4.82.En la fecha se contestó dicha Constancia con el antecedente anterior, para Ingreso.-(MV).-	

SERVICIO DE INFORMACION DE DEFENSA

Dep. 1

069144-4

Confeccionado el 17 MAR. 1975

PE T1

[redacted]

FOTO

Apellidos GEMELLIS GUARIGLIA

Nombres Fernando Hugo

Fecha de Nacimiento

Lugar de Nacimiento

Est. Civil

Cred Cívica Céd. Identidad

Otros Documentos

Ocupación

Padre

Madre

Domicilio Ciudad

Otros datos

126851

Imp. CHIESA Hnos. Ltda. 10.000 - 12 - 73

F2

FICHA COMPLEMENTARIA

DOCUMENTO		069144 ANTECEDENTES
Fecha	Origen	
1.III.74 JPM PD 00.07	Dec. 035 a 00.07 7	- Detenido en averiguaciones sobre una volanteada y manifestacion llevadas a cabo el día 22.II/74.-Se procedió a allnarse su domic lio con resultados negativos.-(SS)-
17.III.74 JPM PD 00.07	Dec. 0512 a 00.07	- Puesto en libertad el día 6.3.74 debiendo presentarse dos veces por semana a dependencias de la DNII.-(SS)-
30.12.74 PD. 07.00 a	3264 07.00	21.12.74 -Detenido, encontrandose en "Libertad Vigilada" siendo puesto en libertad posteriormente.- (DD)
	23.5.78	Se contestó por Mem.(A) Nº.301 Dpto.3 DNII. (Y)

SERVICIO DE INFORMACION DE DEFENSA

069145-1

+1

Dep. 1

Confeccionado el 14 de Agosto de 1970

VARIOS

FOTO

Apellidos GERMINAL AGUIRRE

Nombres Juan

Fecha de Nacimienlo

Lugar de Nacimiento

Est. Civil

Cred. Cívica Ced. Identidad 941.482

Otros Documentos

Ocupación

Padre

Madre

Domicilio Ciudad

Otros datos

F2

FICHA COMPLEMENTARIA

DOCUMENTO		069145 ANTECEDENTES
Fecha	Origen	
22/IV/70	15(1)XXX 82	-El 24 de agosto del cte.año se llevó a cabo una reunión en la Plaza Pública de Bella Unión patrocinada por UTAA dentro del marco del encuentro de "obreros campesinos" en la cual estuvo presente y a la cual habrían concurrido elementos sediciosos .-
21/3/73	D. 348	Indica lo mismo que el anterior.-(GG).-

SERVICIO DE INFORMACION
DE DEFENSA
Dep. 1

069146-9

+1

Confeccionado el 6.8.73

V A R I O S

FOTO

Apellidos GIMENO de SOUMASTRE

Nombres María E.

Fecha de Nacimiento

Lugar de Nacimiento

Est. Civil

Cred. Civica Céd. Identidad

Otros Documentos

Ocupación

Padre

Madre

Domicilio Ciudad

Otros datos

~~62343~~

Imp. CHIESA Hnos. Ltda. 4.000 - 11 - 72

F2

FICHA COMPLEMENTARIA

DOCUMENTO		069146 ANTECEDENTES
Fecha	Origen	
NOV.71 Nov. Ind. 7 de Octubre	Lista 1913	Candidato como 15to. Suplente a la Junta Departamental por el Dep. de Soriano..(QQ)..

SERVICIO DE INFORMACION DE DEFENSA

Dep. 1

069147-7

Confeccionado el 25 OCT. 1973

V A R I O S

F O T O

Apellidos GEMINO

Nombres Pedro

Fecha de Nacimiento

Lugar de Nacimiento

Est. Civil

Cred. Cívica Céd. Identidad

Ctros Documentos

Ocupación

Padre

Madre

Domicilio **Ciudad**

Otros datos

~~63244~~

FICHA COMPLEMENTARIA

+2

DOCUMENTO		069147 ANTECEDENTES
FECHA	ORIGEN	
18.9.72	Doc.2603	Importa desde el Brasil 1 Revl.Rossi Cal.32 largo, para uso personal..qq..

ficha confeccionada el 22.9.72

MINISTERIO DE DEFENSA NACIONAL
S. I. D.

069148-S

P E

Dep. I Secc. 1

Sub-Secc. A/N

Ficha Nro..... Confec. .....

GIMRAU de OBES ANNELISE
Apellidos Nombres

DOCUMENTOS: C/C. ..... C/I. .....
Serie Nro Nro. Dpto.

OTROS DOC. .....
Pasaporte Lib. Enrol. etc.

NACIMIENTO: .....
Fecha Lugar

DOMICILIO: .....
Calle Nro. Teléf. Ciudad o Localidad

PROFESION U OCUPACION: .....

LUGAR: ..... CARGO: .....

IDEOLOGIA POLITICA: ..... CLASIFICACION: .....

DATOS COMPLEMENTARIOS: .....
Est. Civil Cónyuge Hijos

.....
Otros familiares

F2

Fecha	Documentos	069148 ANTECEDENTES A REGISTRAR
27.1.72 SUM. I No. 81	2152	Detenida en el procedimiento llevado a cabo en la finca de la calle Viejo Pancho 2431 ap.16,donde fue detenido el sedicioso fugado del Penal de Punta Carretas,José Pedro Lopardo Telechea.(EE)

F1

SERVICIO DE INFORMACION DE DEFENSA
Dep. 1

069149-3

Confeccionado el 5 de setiembre de 1971

VARIOS

FOTO

Apellidos GENCARELLI MARITATO (1)

Nombres Elida DORA (2)

Fecha de Nacimiento 2.2.52. (3)
2.2.46 (8)

Lugar de Nacimiento

Est. Civil

Cred. Cívica B.P.B.-10491(6) Céd. Identidad 1.034.325.(4)

Otros Documentos

Ocupación Pianista SODRE (5)
Ministerio de Educ. y Cultura (7)

Padre

Madre

(9) (10)

Domicilio Molinos de Raffo 529 Tel: 39.12.07 Ciudad

Otros datos

~~6345~~

FICHA COMPLEMENTARIA

42

DOCUMENTO		069149 ANTECEDENTES
Fecha	Origen	
17/V/968	75/1220	Pianista, es becada por el Gobierno polaco. (E) Indica (1)
8.5.72.	Solicitud de Antec.153/72.	Concurso de enfermería de la Dirección Departamental de la Defensa Civil de Montevideo. (V). Indica (4) al (5)
20.5.81	4061	-Indica del (o) al (10)(M).-
5/VI/81 pá.....		Memo (A) Nº 808/81 patra el Minis. de Ed. y Cul.(P)
		29.3.84 -Memo.(A) 526/84-Mrio. de Educación y Cultura(i)

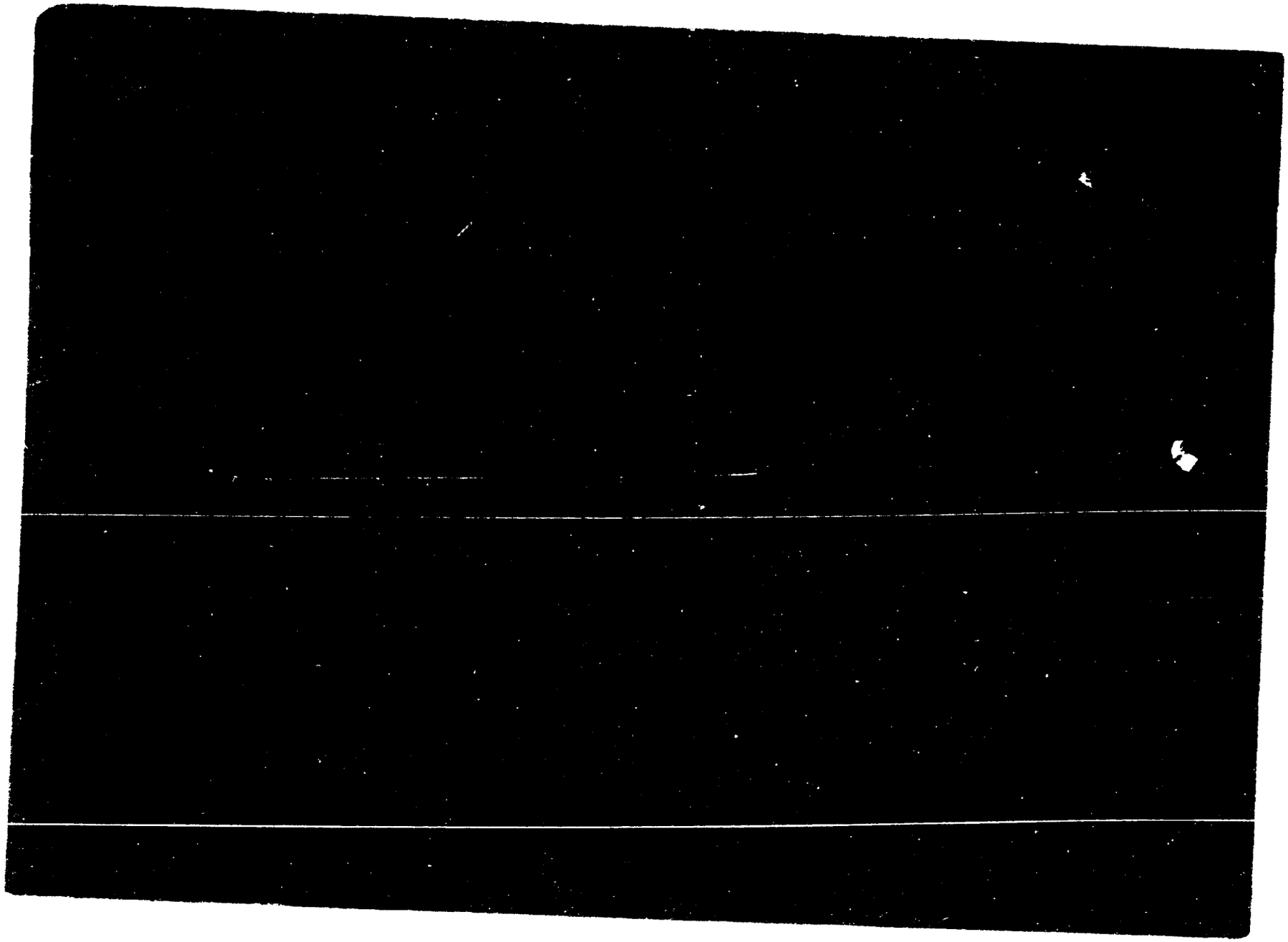

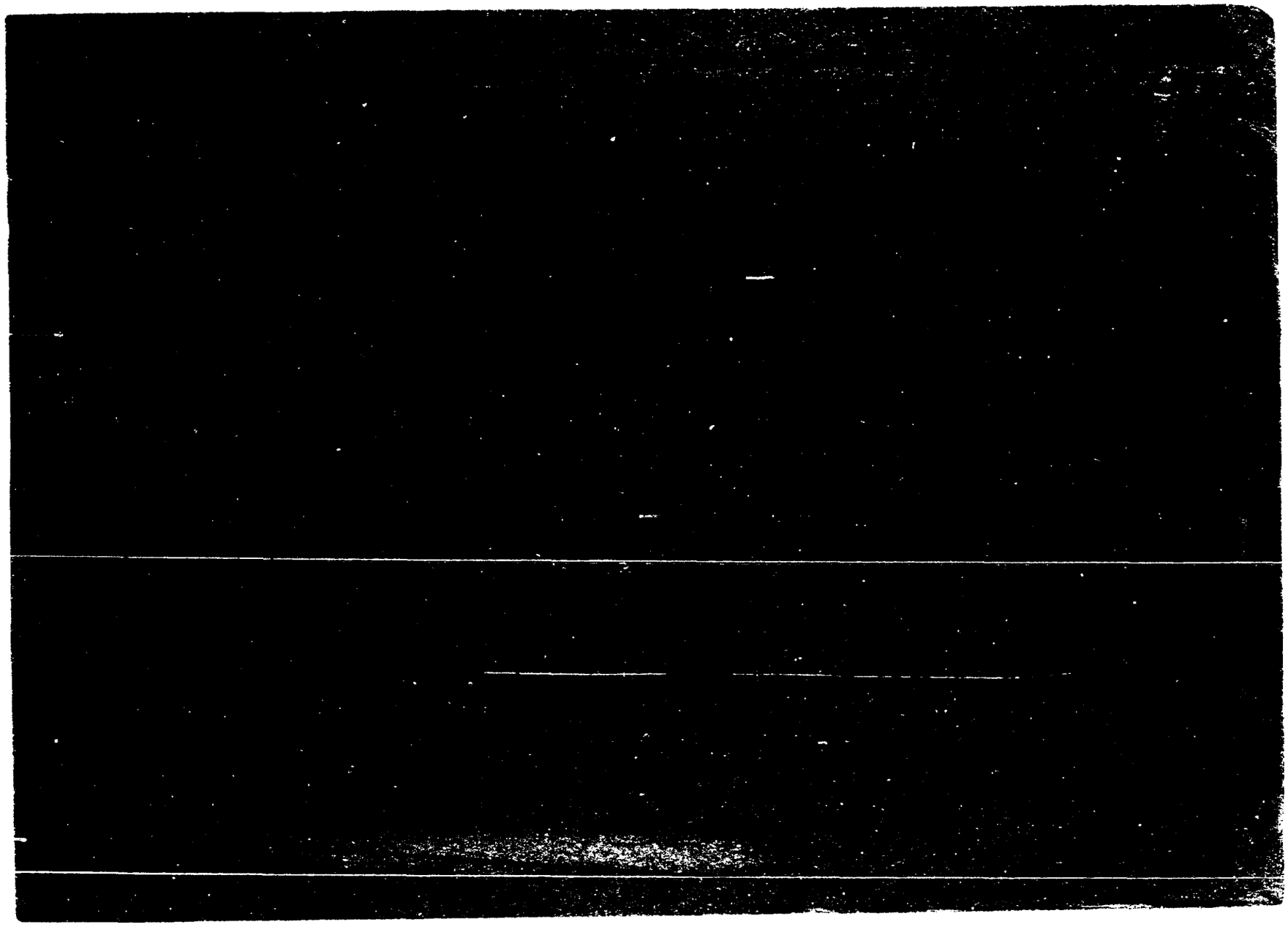

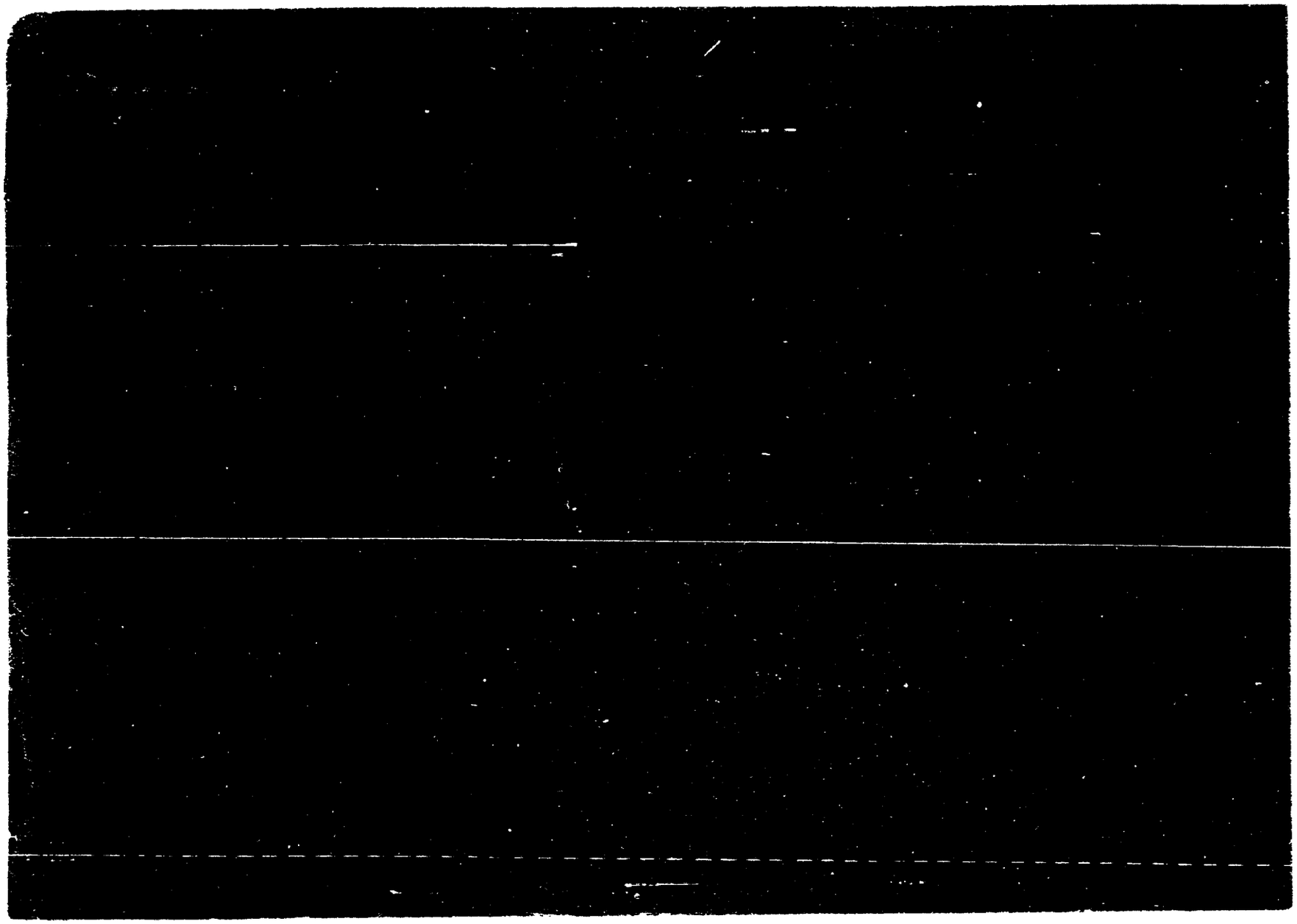

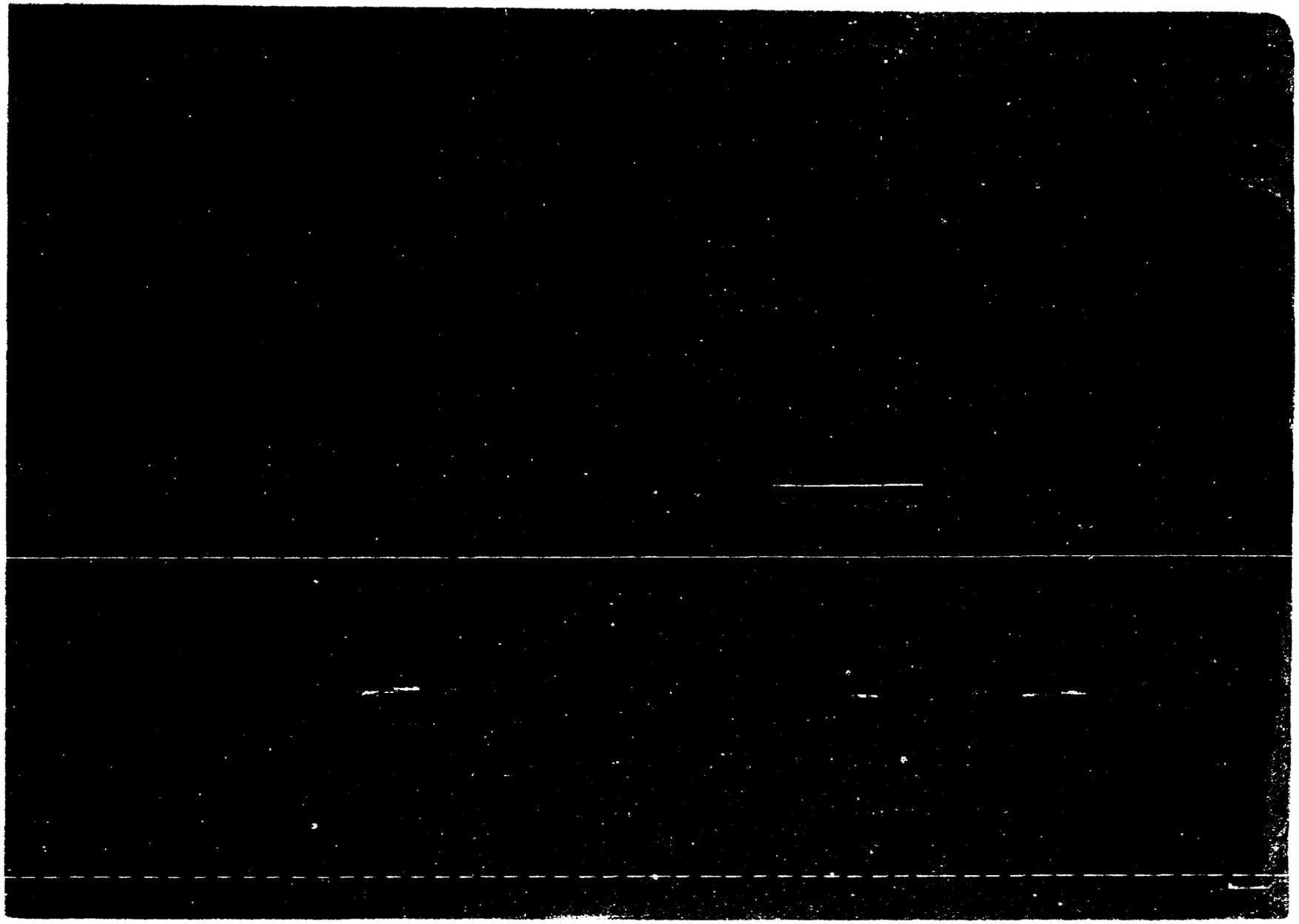

069151-9

F1

SERVICIO DE INFORMACION DE DEFENSA

Dep. 1

V A R I O S

Confeccionado el 26/9/77

FOTO

Apellidos GENDE

Nombres Miguel A.

Fecha de Nacimiento .....

Lugar de Nacimiento .....

Est. Civil .....

Cred. Cívica ..... Céd. Identidad .....

Otros Documentos .....

Ocupación Sanatorio Círculo Católico

Padre .....

Madre .....

Domicilio ..... Ciudad .....

Otros datos: .....

.....

~~63346~~

chiesa hnos. - 4 000 - 5/77

F2

FICHA COMPLEMENTARIA

DOCUMENTO		069151 ANTECEDENTES
Fecha	Origen	
5/8/77	D. 0807	-Jefe de Compras del Sanatorio del Círculo Católico. En una conversación en la Cocina de dicho Sanatorio en la cena de Mesa de Directorio con el Jerarca Hugo Martínez Rovira (Ger. Gral.), Enrique Prego comenta que el Frente Amplio había ordenado que en la Enseñanza y en la Salud tenían que colocar en lugares claves gente que respondiera a su línea.Eval, A-2 (U).-

069152-7

F1

JUNTA DE COMANDANTES EN JEFE

S. I. D.

DEP. I 28.04.82 SUB SECC. E SECC. I

FICHA Nº ..... CONFEC. .....

GENDE GIANECHINNI — Sergio Hugo

Apellidos — Nombres

DOCUMENTOS: C/C ..... C/I. .....

Nº — Dpto. — Serie — Nº

OTROS DOC. .....

Pasaporte — Li. Enrol — etc.

NACIMIENTO: .....

Fecha — Lugar

DOMICILIO: .....

Calle — Nº — Teléf. — Ciudad o Localidad

PROFESION U OCUPACION: .....

LUGAR: ..... CARGO: .....

IDEOLOGIA POLITICA: ..... CLASIFICACION: .....

DATOS COMPLEMENTARIOS: .....

Est. Civil — Cónyuge — Hijos

.....

Otros familiares

~~F 0014~~

F2

FECHA	DOCUMENTOS	069152 ANTECEDENTES A REGISTRAR
16.02.82	D.6004/81/ 26	-Se encuentra comprendido en el Art.lo. literal b) del Acto Institucional No.4,por haber sido procesado el 26/6/1975 por los delitos previstos en. C.P.M. 60 (XII) REG. al 60(I) Ord. 6. C.P.O. EVALUACION A-1 (LA)

Imp. Nacional 1933/79

+1

JUNTA DE COMANDANTES EN JEFE "ANTINACIONAL"
S. I. D. 069153-5

Dep. I Secc. I
Sub Secc. A/N
Ficha Nº ____ Confec. 15/1/82

GEN DELMAN VILLANUEVA — VICTOR CALIXTO
Apellidos — Nombres

DOCUMENTOS: C/C TAA 34.507 (Serie / Nº) C/I. 26.880 (Tacuarembó) (Nº / Dpto.)

OTROS DOC. ..... (Pasaporte / Lib. Enrol. / etc.)

NACIMIENTO: 25/11/952 Rivera
Fecha — Lugar

DOMICILIO: Colonia 1810 Ap. 403
Calle — Nº — Teléf. — Ciudad o Localidad

PROFESION U OCUPACION: Abogado

LUGAR: ..... CARGO: .....

IDEOLOGIA POLITICA: ..... CLASIFICACION: .....

DATOS COMPLEMENTARIOS: Casado
Est. Civil — Cónyuge — Hijos

Hijo de: JOSE y JUANA [redacted]
Otros familiares

Fecha	Documentos	069153 ANTECEDENTES A REGISTRAR 42
		ANTECEDENTES REGISTRADOS EN EL DPTO. 3 DE LA D.I.I.-
31/8/81	C.H.C.P. Nº. 276/81 Secc. 3ra. INGRESO DE MONTEVIDEO (C.N. de Subsistencia y Contralor de Precios).-	21/9/978: Según Radiograma Nº 1036del 28/8/78 de la Jefatura de Policía de Tacuarembó , se establece que el Titular fué delegado por las listas: 808, 1808, 988,9988, 1001,2001,9190 y 1490 en las elecciones nacionales de 1971.-4/10/978: Se establece que Delegado de Mesa por el Frente Amplio en el Dpto. de Tacuarembó, Circuito Nº 3 Listas 808,1808,988,9988,1001,2001,4190, 1490, en las elecciones nacionales de 1971.-2/10/980:La Jefatura de Policía de Tacuarembó informa: Delegado por las Listas del Frente Amplio Nros. 808,1808,988,9988,1001,2001,9190, y 1490 Circuitos Nº 3 y 4 de la Serie "TCB", durante las elecciones nacionales del año 1971.- Con fecha 1.8.981: Solicita en la Secc.6ta. de Policía por Mem.265, Constancia de Habilitación para Cargos Públicos, otorgándosele Categoría "C".- (RJ).-
15/8/78	0947	Delegado de Mesa en las elecciones Nacionales del año 1971, Listas: 808,1808,988,9988,1490,4190,1001 y 2001, Circuitos Nros. 3 y 4 por el Frente Amplio, por el Dpto. de Tacuarembó.- EVALUACION: A-1.- (RJ).-

FECHA	DOCUMENTOS	ANTECEDENTES A REGISTRAR 069153 +3
		-05/1/82: En la fecha se contestó dicha constancia a nombre del causante para su Ingreso en el Consejo Nacional de Subsistencia y Contralor de Precios.- (RJ).-

JUNTA COMANDANTES EN JEFE
Dep. 1

069154-3

F1

Confeccionado el 3/VI/1977

V A R I O S

FOTO

Apellidos GENELLI GUARIGLIA

Nombres FERNANDO HUGO

Fecha de Nacimiento

Lugar de Nacimiento

Est. Civil

Cred Cívica Céd. Identidad

Otros Documentos

Ocupación

Padre

Madre

Domicilio Ciudad

Otros datos

~~0347~~

IMP. CHIESA Hnos. Ltda. 3.000 - 5 - 76

F2

FICHA COMPLEMENTARIA

DOCUMENTO		069154 ANTECEDENTES
Fecha	Origen	
15/III/76	Doc.0357.	25/II/76-Fué levantado el emplazamiento que existía contra él por disposición del Juez Militar de 1ra. Instancia de 4to. Turno.(P).-

VARIOS

F1

JUNTA DE COMANDANTES EN JEFE 069155-0

S. I. D.

Dep. I Secc. I

Sub Secc. A/N

Ficha Nº ..... Confec. 16.03.82

GENER	Rudy
Apellidos	Nombres

DOCUMENTOS: C/C ..... C/I. 940.833

Serie Nº Nº Dpto.

OTROS DOC. .....

Pasaporte Lib. Enrol. etc.

NACIMIENTO: 14.01.44 Montevideo

Fecha Lugar

DOMICILIO: Bvar. España 2718 apto. 401 / 79.85.55

Calle Nº Telef. Ciudad o Localidad

PROFESION U OCUPACION: Estudiante de Arquitectura

LUGAR: ..... **CARGO:** .....

IDEOLOGIA POLITICA: ..... **CLASIFICACION:** .....

DATOS COMPLEMENTARIOS: Soltero

Est. Civil Cónyuge Hijos

.....

Otros familiares

[illegible]

F2

000155

Fecha	Documentos	ANTECEDENTES A REGISTRAR
25.03.82	D.10166/81 96	Fue internado en el C.G.I.O.R. en M.P.S. desde 24-1-79 al por detencion en via publica frente a la Fae. .Evaluacion.A-1 (GM) Indica ( ) ( ) ( ) ( ) ( ) ( ) ( ) ( ) ( ) ( ).

F1

JUNTA DE COMANDANTES EN JEFE G

S. I. D. 060156-8

Dep. I Secc. I

Sub Secc. A/N

Ficha No. ..... Confec. 6.6.83

GENERALI MENONI — Angel Aquiles

Apellidos — Nombres

DOCUMENTOS: C/C. ..... **C/I.** 3.167.729-4

Serie — No. — No. — Dpto.

OTROS DOC. .....

Pasaporte — Lib. Enrol. — etc.

NACIMIENTO: 49 años en 1983 — Uruguay

Fecha — Lugar

DOMICILIO: Dr. Priacivalle 475 — Artigas

Calle — No. — Teléf. — Ciudad o Localidad

PROFESIÓN U OCUPACIÓN: empleado

LUGAR: Banco de Santander Suc. Artigas — **CARGO:** Sub-Jefe

IDEOLOGÍA POLÍTICA: ..... **CLASIFICACIÓN:** .....

DATOS COMPLEMENTARIOS casado — Neda Matilde FOCCO DAIME — José Eduar

Est. Civil — Cónyuge — Hijos

de, Ricardo Hugo, Silvia Graciela, y Angel Fernando.

Otros familiares

~~1021~~ 7

FECHA	DOCUMENTOS	069156 ANTECEDENTES A REGISTRAR
6.6.83	26596/25, 26,27,1,2, 5,20,23,	Acta de fecha 2.3.83, labrada en C. de Artigas, con referencia a la visita que realizara el dirigente de A.E.B.U. a dicha ciudad. En sus declaraciones manifiesta no pertenecer a ninguna comisión de la antes citada Asociación. 24.2.83. Es mencionado en Acta de Ramón Omar ALVEZ SANTANA. 27.2.83. Es mencionado en Acta de Carlos Gabriel DA SILVA PONTE. 23.2.83. Es mencionado en Acta de Ignacio Ramón AGUIRREGARAY BARRENECHE. Eval.A-1.(ME)

0091576

SERVICIO DE INFORMACION
DE DEFENSA

Hoja 1

Confeccionado el 3 de marzo de 1971

DATOS

FOTO

Apellidos GENERALI SERVINI

Nombres Carlos María

Fecha de Nacimiento

Lugar de Nacimiento

Est. Civil

Cred. Cívica ICD. 3393 Ced Identidad

Otros Documentos

Ocupación

Padre

Madre

Domicilio Bella Unión Ciudad Bella Unión

Otros datos

FICHA COMPLEMENTARIA

42

DOCUMENTO		069157 ANTECEDENTES
Fecha	Origen	
15/4/968	63(1)1	-Figura en una relación de elementos izquierdistas del Dpto.de Artigas.-Activista.-
7/11/1968	E.64(1) h.9	-Integra una lista de personas izquierdistas del Dpto. de Artigas.-Indice Ⓐ.-
21.8.72	Doc.2610	-Indica documento anterior.-(SS)-
29.7.83		-- Se hizo Memo (A) No. 1673/983 para la P.N.N.(SS)-

MINISTERIO DE DEFENSA NACIONAL
S. I. D.

000158-4

Dep. 1 E+1 Sec. 1

Ficha Nº____ Confec. 8/3/73.

GENERALLI GABOT (2) — Eduardo Edgar
Apellidos — Nombres

DOCUMENTOS: C/C.____ (Serie / Nro.) C/I 1.547,953. (Nro. / Dpto.)

OTROS DOC. ____ (Pasaporte / Lib. Enrol. / etc.)

NACIMIENTO: 22 de Julio de 1951. — Artigas 8a.Secc.
Fecha — Lugar

DOMICILIO: Miravalles 1970 ____
Calle — Nro. — Teléf.

PROFESION U OCUPACION: ____

LUGAR: ____ CARGO: ____

IDEOLOGIA POLITICA: ____ CLASIFICACION: M.L.N.(1)

DATOS COMPLEMENTARIOS: ____ (Est. Civil / Cónyuge / ~~143938~~ Hijos)

De cutis blanco,ojos castaños y cabellos castaños.
Otros familiares

42

Fecha	Documentos	080158 ANTECEDENTES A REGISTRAR
22/2/1973	Doc.201.	Se requiere su captura por sabérsele vinculado a la organización extremista autodenominada M.L.N.(Tupamaros) y haber pasado a la clandestinidad.Requerido No.626.(bb).
4/5/73	822	Encargado de darle línea de caracter político, a su hermano(Jorge Mario VEZOLI (por parte de madre) Agte de 2da.). y poniendolo en contacto con otro integrante de la Organización apodado"El Gordo". Según manifestaciones realizadas a su hermano -no pertenecería mas al MLN por discrepancias pero sí al OPR. 33.- (DD)
27/4/83	25365/1415	.-1971/1978.En información referente al "M.I.N.", obtenida por el Dpto.III/S.I.D., en éste período, se establece: Indica Idem Doc.201/73. (TL). Aporta del (1) al (3).-
10.05.83	24733/85 Pág.005	-03.03.83-Figura en una relación de uruguayos que abandonaron la Republica Argentina al amparo del COMITE INTERNACIONAL PARA LA MIGRACION EUROPEA(C.I.M.E.).Fecha de abandono el 21.09.78, con destino a Suecia.-Su nombre aparece como:GABOT GENERALI, Eduardo Edgar.- EVAL:A-2 (Q)

13/04/84

11941 / 82	- POSEE ANTECEDENTES EN EL CO.NA.E -
PAG 2208	EVAL - A - 1 (Q) INDICA ( ) ( ) ( )

Confecc:17-Junio 1970 069159-2 F1

MINISTERIO DE DEFENSA NACIONAL

S. I. D.

Dep. I Secc. I

Sub-Secc. A/N

Ficha N.o ..... Confec. .....

GENERALLI ..... Gilberto .....
Apellidos Nombres

DOCUMENTOS: C/C ..... C/I .....
Serie N.o N.o Dpto.

OTROS DOC. .....
Pasaporte Lib. Enrol. etc.

NACIMIENTO .....
Fecha Lugar

DOMICILIO: ..... Salto .....
Calle N.o Teléf. Ciudad o Localidad

PROFESION U OCUPACION: .....

LUGAR: ..... CARGO: .....

IDEOLOGIA POLITICA COMUNISTA CLASIFICACION Activo

DATOS COMPLEMENTARIOS .....
Est. Civil ~~108715~~ Conyuge Hijos

.....
otros familiares

Fecha	Documentos	060159 ANTECEDENTES A REGISTRAR
24/VI/68	40-9	-Comunista active de esa localidad .-(B-2)
21/III/68	40-1	-Estaría vinculado a José ROSASPINI,y actuaría como locutor de una emisora que este instalaría en el Pueblo Constitución de ese Dpto. .- 05/V/1978 -Se contestó por Mem.(A) Nº 1111/78 a la D.E.III. (CC)

069160-0

JUNTA DE COMANDANTES EN JEFE

V.

F1

Dep. 1 Secc. 1

Sub Secc. A/N

Ficha Nº ____ Confec. 25.1.82.

S. I. D.

GENERALI (3) MANTUANI (1)

GENERALLI MAUTERANI — María Estela

Apellidos — Nombres

DOCUMENTOS: C/C I.C.D 9373 (4) C/I. 29.920 (5)

Serie — Nº — Nº — Dpto.

OTROS DOC. .....

Pasaporte — Lib. Enrol. — etc.

NACIMIENTO: 11-10-48 (6)

Fecha — Lugar

DOMICILIO: MALDONADO 971 (7) — ARTIGAS (8)

Calle — Nº — Teléf. — Ciudad o Localidad

PROFESION U OCUPACION: Maestra- Escuela Nº.3 (Artigas) (2)

LUGAR: Liceo de Bella Unión (ARTIGAS) CARGO: .....

IDEOLOGIA POLITICA: ..... CLASIFICACION: .....

DATOS COMPLEMENTARIOS: Casada — Antonio SPECIALY GODOY

Est. Civil — Cónyuge — Hijos

.....

[redacted] bres

Fecha	Documentos	069160 ANTECEDENTES A REGISTRAR +2
26.12.81	D.10619	Visita en el E.M.R. No.1 a su esposo, Recluso No. 2194: Antonio SPECIALY GODOY.- Eval.A-1.-(FE)
13.04.82	D. 13663/82 01	-Figura en una relación de personas que ocupan cargos públicos y que visitan con regularidad a reclusos internados en el E.M.I.R. 1. -EVALUACION A-1.-(GM) (LA). Indica ( ) ( ) ( ) ( ) ( ) ( ).
13.05.82	14.809	Figura en una relación de docentes que visitan reclusos internados en el E.M.I.R. No. 1, ~~que~~ Eval.:A-1. Indica del (3) al (8) (M) (VL).

FICHA CONFECCIONADA EL 5.4.75.

F1

MINISTERIO DE DEFENSA NACIONAL

S. I. D.

069161-8

Dep. I Secc. I

Sub Secc. G

Ficha Nº ..... Confec. .....

GENINAZ ..... Cristina .....

Apellidos Nombres

DOCUMENTOS: C/C ..... C/I. .....

Serie Nº Nº Dpto.

OTROS DOC. .....

Pasaporte Lib. Enrol. etc.

NACIMIENTO: .....

Fecha Lugar

DOMICILIO: .....

Calle Nº Teléf. Ciudad o Localidad

PROFESION U OCUPACION: PROFESORA/

LUGAR: ..... CARGO: .....

IDEOLOGIA POLITICA: ..... CLASIFICACION: .....

DATOS COMPLEMENTARIOS: .....

Est. Civil [illegible] Cónyuge Hijos

.....

Otros familiares

+2

Fecha	Documentos	069161 ANTECEDENTES A REGISTRAR
2.4.73	D.577.	-Figura en una nómina de Profesores que suscriben el panfleto"Manifiesto y Convocatoria a los socios de la Gremial de Profesores".Este es un documento de claro contexto marxista-revolucionario,que pronuncian contra el proyecto de ley de Enseñanza,que se difundió en el mes de marzo de 1973.-El temario propuesto incluye puntos de contenido político y de "lucha" de todo el movimiento sindical del país.-Evaluación A-1 (JJ)
10.8.78	- - - -	Se contestó en Memo. (A) No. 2537/78 para el E.M.N.-(PP).- 19.7.79-MEMO(A)Nº 3450/78-DPTO.C-2/ESMACO.-qq-.

13/04/89

11941 / 82	-POSEE ANTECEDENTES EN EL CO.NA.E-
PAG. 2208	EVAL. A-1 (CO) INDICA ( ) ( ) ( )

F 1

JUNTA DE COMANDANTES EN JEFE 15.10.80

Dep. I Secc. I

S. I. D. 080162-6 "VARIOS"

Sub Secc. A/N

Ficha Nº ..... Confec. .....

GENINAZZA C.-

Apellidos Nombres

DOCUMENTOS: C/C ..... C/I. .....

Serie Nº Nº Dpto.

OTROS DOC. .....

Pasaporte Lib. Enrol. etc.

NACIMIENTO: .....

Fecha Lugar

DOMICILIO: .....

Calle Nº Teléf. Ciudad o Localidad

PROFESION U OCUPACION: .....

LUGAR: ..... **CARGO:** .....

IDEOLOGIA POLITICA: ..... **CLASIFICACION:** .....

DATOS COMPLEMENTARIOS: .....

Cónyuge Est. Civil Hijos

~~62050~~

.....

Otros familiares

F2

Fecha	Documentos	060162 ANTECEDENTES A REGISTRAR
28.7.80	Doc.0207	-Figura entre los posibles firmantes de un Manifiesto del P.N. denominado "El Partido Nacional a los Uruguayos"que apareciera en el Boletín Nro.20 "DESDE URUGUAY"del P.C.a fines de octubre del 79 en el que plantea una rápida solución a la vigencia de las "Libertades Públicas, la libre discusión pública y amplia participación popular referente al Texto Constitucional reintegro de la actividad sindical y la modificación de la Política Económica causante del deterioro progresivo y acelerado del salario real".- Eval: B-2 (I).-

Imp. Nacional 7[illegible]/79

"V A R I O S"

T3

JUNTA DE COMANDANTES EN JEFE

S. I. D. 060162

Dep. I Secc. I

Sub Secc. A/N

Ficha Nº ..... Confec. 27.10.82

GENINAZZA C.

Apellidos Nombres

DOCUMENTOS: C/C. ..... C/I. .....

Serie Nº Nº Dpto.

OTROS DOC. .....

Pasaporte Lib. Enrol. etc.

NACIMIENTO: .....

Fecha Lugar

DOMICILIO: .....

Calle Nº Teléf. Ciudad o Localidad

PROFESION U OCUPACION: .....

LUGAR: ..... **CARGO:** .....

IDEOLOGIA POLITICA: ..... **CLASIFICACION:** .....

DATOS COMPLEMENTARIOS .....

Est. Civil Cónyuge Hijos

.....

Otros familiares

173849

F4

Fecha	Documentos	080102 ANTECEDENTES A REGISTRAR
7.9.82	D.18615 RR.18421	-11.04.80: El Boletín exterior No. 11 del P.C.U., año 1979 (pág. 30 a 33) publica el texto integro de un "Manifiesto del P. Nacional a la Nación", con motivo de haberse cumplido el 10.9.979, el 75 Aniversario de la muerte de Aparicio Saravia. Dicho manifiesto esta firmado por 334 dirigentes del P. Nacional en el cual figura su nombre. Eval.: B-2.- (D)(MB).-

JUNTA DE COMANDANTES EN JEFE
S. I. D.

069163-4

V. Pa/

Dep. I Secc. I
Sub. Secc. A/N
Ficha N.º ..... Confec. 27.7.82

GENINAZZA ANNIBALI (1) — Apellidos
Carlos Alberto (2) — Nombres

DOCUMENTOS: C/C KAA 23.299 (3) — Serie, N.º
C/I. 2.683.219 (4) — N.º, Dpto.

OTROS DOC. ..... Pasaporte, Lib. Enrol., etc.

NACIMIENTO: 20.11.920 (5) — Fecha
Colonia (6) — Lugar

DOMICILIO: Cerrito 1184 (7) — Calle, N.º, Teléf., Ciudad o Localidad

PROFESION U OCUPACION: Vocal del Club "Diego Lamas" de Paysandú
Comerciante (8)

LUGAR: ..... CARGO: .....

IDEOLOGIA POLITICA: Partido Nacional (10) CLASIFICACION: LISTA KAF (PAYSANDU) (11)

DATOS COMPLEMENTARIOS: Casado (9) — Est Civil, Cónyuge, Hijos

..... Otros familiares

~~174503~~

Fecha	Documentos	0691.03 ANTECEDENTES A REGISTRAR Fº
23.4.82	D.14024	"La Democracia" RR/82 -Integra desde el 26:3.82,la Comisión Directiva del Club "Diego Lamas" del P.N.,en calidad de Vocal.Cabe agregar que el mencionado Club es de Paysandú y adherido al Mov."Por la Patria".-(AD)
15.9.82	D.19225 RE. 1842	-14.9.73: Figura en relación de liberados al 30 de junio. EVAL.:C-3.- (D)(MB)
2.9.82	18421	Figura en el 18 lugar de la lista KAF del Partido Nacional Agrupación Leales Batlle, "Diego Lamas" Dpto. de Paysandú como candidato para integrar los Deliberantes Departamentales y Convenciones Nacionales en las Elecciones internas de los PP.PP. del 28 de Noviembre de 1982. (D)(MB) enviada (1) de (9)-
5.10.82	—	Por Oficio Nº. 759 /82 el S.I.D. comunica a la Corte Electoral, que de acuerdo a las disposiciones vigentes, no existen objeciones para que el causante integre la lista de referencia. (D)(MB)

FECHA	DOCUMENTOS	GENINAZZA Carlos Alberto ANTECEDENTES A REGISTRAR 069163 Fo. 3
21.9.82	D.19641	"EL TELEGRAFO" 16.8,82: Participó entre otroas en la Asamblea General Extraordinaria del Club Diego Lamas de Paysandú, llevada a cabo el 13/8/82.- En dicha oportunidad, propuso al Presidente de la Juventud, Daniel OLIVERA, para ejercer la Secretaría de la Mesa, votándose afirmativamente.- Esta Asamblea tuvo como cometido, la aprobación por parte de los asistentes, de la Lista que presentará esta Agrupación para las Elecciones Internas de los P.Políticos.- Eval. A-1 (Y)
4.10.83.	17356/82 Pág.14	11.6.82: En la fecha se establece que integra la Comisión Directiva de la "SOCIEDAD RURAL DOCTOR JULIO MURO" en calidad de vocal.-Eval.A-1.-(FE)
22.5.84	[redacted]85	Integra en calidad de Titular el Organo Deliberante Departamental del Partido Nacional por el Departamento de Paysandú.- Eval.- (A-1)(FE) Indica [illegible]

MINISTERIO DE DEFENSA NACIONAL

S. I. D.

069164-2

F1

Dep. I Secc. I

Sub-Secc. G

Ficha Nº ..... Confec. 4.10.68

GHIRARDI Iris

Apellidos Nombres

DOCUMENTOS: C|C ..... C|I .....

Serie Nº Nº Dpto.

OTROS DOC.: .....

Pasaporte Lib. Enrol. etc.

NACIMIENTO: .....

Fecha Lugar

DOMICILIO: .....

Calle Nº Telef. Ciudad o Localidad

PROFESION U OCUPACION: Bancaria

LUGAR: ..... **CARGO** .....

IDEOLOGIA POLITICA ..... **CLASIFICACION** .....

DATOS COMPLEMENTARIOS .....

Est. Civil ~~3762~~ Conyuge Hijos

.....

otros familiares

F2

FECHA	DOCUMENTOS	069164 ANTECEDENTES A REGISTRAR
30.IV.	66.76.33.	Figura en la lista N°5 de la Asociación de empleados Bancarios del Uruguay postulandose por el Sistema Preferencial de Suplentes por el Sector Banca Oficial (A) como N°34 para la Asamblea Representativa (capital) es de hacer notar-que esta lista N°5 es de tendencia comunista En la lista sector Banca Oficial (B) figura como N°58 para la Asamblea Representativa (capital).

SERVICIO DE INFORMACION
DE DEFENSA
Dep. 1

F1

069165 Confeccionado el 26 ABR. 1974

V A R I O S

FOTO

Apellidos GENINAZZA NEME

Nombres Liliana Stella

Fecha de Nacimiento 10.7.53

Lugar de Nacimiento

Est. Civil

Cred. Civica KAA 22528 Céd. Identidad 76.318 (Pay.)

Ctros Documentos

Ccupación Est. de la Fac. de Derecho.

Padre

Madre

Domicilio Ciudad

Otros datos

~~3351~~

FICHA COMPLEMENTARIA

DOCUMENTO		069165 ANTECEDENTES Fs 2
FECHA	ORIGEN	
13.7.73	Doc. 1661 Val. F-6	Figura en una relación de personas incautada en un local del Movimiento Universitario Nacionalista.-qq-
24.10.83	31409/1	[illegible].83 - A raíz de la presentación de Alfredo Zitarrosa en el "Club Rivadavia" de la ciudad de Concepción del Uruguay, se constató su pase por el puente "General Artigas". Cabe señalar que el cuarteto es un elemento que se encuentra vigilado ideológicamente .-val:A-1 ([illegible])

MINISTERIO DE DEFENSA NACIONAL 069165
S. I. D.

Dep. I Sec. I
Sub - Secc. C/G.
Ficha Nro._____ Confec. 10/8/73

-73

GERMINAZA LILIANA
Apellidos Nombres

DOCUMENTOS: C/C. _____ C/I. _____
Serie Nro. Nro. Dpto.

OTROS DOC. _____
Pasaporte Lib. Enrol. etc.

NACIMIENTO: _____
Fecha Lugar

DOMICILIO: _____
Calle Nro. Teléf. Ciudad o Localidad

PROFESION U OCUPACION: _____

LUGAR: _____ CARGO: _____

IDEOLOGIA POLITICA: _____ CLASIFICACION: _____

DATOS COMPLEMENTARIOS: _____
Est. Civil Cónyuge Hijos

2897

Otros familiares

74

Fecha	Documentos	069165 ANTECEDENTES A REGISTRAR
11/7/73	D.1662	Estudiante de la Fac.de Derecho (1973).- En una entrevista acordada por Ricardo Sienra,entre ella y Juan Carlos Ferreira,está comentó que junto irían a comenzar a efectuar atentados con grampas y pedreas de omnibus.Tambien dijo que Wilson Ferreira vendría de incognito.-(II)

MINISTERIO DE DEFENSA NACIONAL
S. I. D.

069165

23 MAYO 1974

Dep. I E5 Secc. I

Sub - Secc. G

Ficha Nro._____ Confec._____

GERMINAZZA — Apellidos

Liliana — Nombres

DOCUMENTOS: C/C._____ (Serie / Nro.) C/L_____ (Nro. / Dpto.)

OTROS DOC. _____ (Pasaporte / Lib. Enrol. / etc.)

NACIMIENTO: _____ (Fecha / Lugar)

DOMICILIO: _____ (Calle / Nro. / Telfl. / Ciudad o Localidad)

PROFESION U OCUPACION: _____

LUGAR: _____ CARGO: _____

IDEOLOGIA POLITICA: _____ CLASIFICACION: _____

DATOS COMPLEMENTARIOS: _____ (Est. Civil / Conyuge / Hijos)

_____ (Otros familiares)

Fecha	Documentos	069165 ANTECEDENTES A REGISTRAR
12/9/73	2817	Candidato para integrar la Asamblea General del Claustro Universitario, por el M.U.N. lista 31, de la Facultad de Derecho. (K)
12/9/73	2818	Indic, lo mismo que el anterior(para la Asamblea del Claustro) Lista 32, Facultad idém. (K)

SERVICIO DE INFORMACION DE DEFENSA

Dep. 1

069166-7

T1

Confeccionado el 28 MAR. 1974

V A R I O S

FOTO

Apellidos GENNINAZZA

Nombres Santiago

Fecha de Nacimiento

Lugar de Nacimiento

Est. Civil

Cred Civica Céd. Identidad

Otros Documentos

Ocupación Asesor del Ministro de Ganadería y Agricultura..

Padre

Madre

Domicilio Ciudad

Otros datos

03352

Imp. CHIESA Hnos. Ltda. 10.000 - 12 - 73

F2

FICHA COMPLEMENTARIA

DOCUMENTO		069166 ANTECEDENTES
Fecha	Origen	
7/4/74	Doc.0300	El Ministro de Ganadería y agricultura dispuso su contratación con un sueldo de $320.000 (retroactivo al 1/I con un incremento del 25%). Este había sido separado de la Dirección de Sanidad Animal, por evidentes connivencias con los comunistas denuncias estas que manejó Inteligencia y enlace.. (B_3).. (H). -27.9.7[illegible] Se contestó por YLM(A)Nº.1507/78 Dpto.3 DNII (Y)

069167-5

V

F1

JUNTA DE COMANDANTES EN JEFE

S. I. D.

Dep. I Sec. I

Sub Secc. XXX

Ficha No. ..... Confec. 3.5.83

GENTILAZZI SANCHEZ(1) ...Héctor.....
Apellidos Nombres

DOCUMENTOS: C/C. BCA 41363(2) ..... C/I. 1088438/3 Mdeo.(4)
Serie No. No. Dpto.

OTROS DOC. .....
Pasaporte Lib. Enrol. etc.

NACIMIENTO: 29.9.47 B. A. Argentina(3) .....
Fecha Lugar

DOMICILIO: Av. Italia 6204 en 1983 (5) .....
Calle No. Teléf. Ciudad o Localidad

PROFESIÓN U OCUPACIÓN: ...Dr. .....

LUGAR: Fac. de Medicina(6) ..... **CARGO:** Asistente de Clínica Quirúrgica "B" (7)

IDEOLOGÍA POLÍTICA: ..... **CLASIFICACIÓN:** .....

DATOS COMPLEMENTARIOS ...Casado(8) .....
Est. Civil Cónyuge Hijos

.....
[redacted] Otros familiares

FECHA	DOCUMENTOS	060167 ANTECEDENTES A REGISTRAR 12
3.6.83	27375/2 P.D.	-31.5.83.-Participó de una Mesa Redonda sobre "la salud" en el local de ASU.Eval:A-1.(TT)
27.6.83	27743/9	Indica idem al doc.27375 aportando que uno de los temas tratados fue "Como comprenden e inciden en la asistencia las medidas propuestas por el Poder Ejecutivo". Eval.A-1.(ME)
20.10.83	D.30590/ 01/02/20 Pág. 24	16.9.83-SE.PLA.CO.DI. por Nota N°4348/83/D solicita aval para que el causante integre Misión al Exterior (Argentina),SE APRUEBA por Memo.(A)2195/83 (1raParte) del 21.9.83. Ind.(1) a (8) Ind. Idem anotación de Doc.27375/83 Pág.2.(C)

EN LA FECHA SE CONSTATA LA AUSENCIA DE LA FICHA ORIGINAL DE A/N/2/X/75.(J)

77

MINISTERIO DE DEFENSA NACIONAL

S. I. D.

069168-3

Dep. I Secc. I

Sub Secc. A/N 2/X/75

Ficha Nro. ..... Confec.....

GENINAZZI CASELLA — Apellidos

Santiago Ruben — Nombres

DOCUMENTOS: C/C ..... Serie ..... Nro. ..... C/I. ..... Nro. ..... Dpto.

OTROS DOC. ..... Pasaporte ..... Lib. Enrol. ..... etc.

NACIMIENTO: ..... Fecha ..... Lugar

DOMICILIO: ..... Calle ..... Nro. ..... Teléf. ..... Ciudad o Localidad

PROFESION U OCUPACION: .....

LUGAR: ..... CARGO: .....

IDEOLOGIA POLITICA: ..... CLASIFICACION: .....

DATOS COMPLEMENTARIOS: ..... Est. Civil ~~Conyuge~~ Hijos

..... Otros familiares

Fecha	Documentos	069168 ANTECEDENTES A REGISTRAR F2
2/12/74	D.3082 bis.	-Entregaba la revista informativa URSS, en el lunch ofrecido por las autoridades del Dpto. de San José, ante la inauguracíon de la muestra "ARQUITECTURA CONTEMPORANEA DE LA U URSS"; el día 26 de Octubre.- La misma fue auspiciada por el ICUS y la Embajada de la Uníon Soviética.- Se llevó a cabo en los Salones del Club de San José.- Este tipo de exposiciones permitiría reunir a todos los directivos y simpatizantes de los Partidos políticos proscritos el 30 de noviembre de 1973.-Así se tomaría contacto legal, con las masas, atrayendo a la gente joven para los partidos.- Se reunieron en la oportunidad miembros del: Partido Comunista; 26 de Marzo Uníón Popular; UJC., etc.- Se estima entonces que la verdadera finalidad de la muestra era permitir la reuníón pública y abierta de integrantes del PC mediante la "fachada" proporcionada por el ICUS.- Manteniendo así frente a la opinión pública la imagen de existencia del Partido a pesar de la disolución dispuesta por el gobierno.- Eval.B-2.(J)

13/04/84

11941 / 82 PAG. 2208

- POSEE ANTECEDENTES EN EL CC.NA.E -

EVAL - A - 1 CCD INDICA ( ) ( ) ( )

MINISTERIO DE DEFENSA NACIONAL

S. I. D.

069168

9 OCT. 1974 F3

Dep. I Secc, I

Sub - Secc. G

Ficha Nro. _____ Confec. _____

GENINAZZI — Apellidos

Santiago — Nombres

DOCUMENTOS: C/C. _____ (Serie / Nro.) C/I. _____ (Nro. / Dpto.)

OTROS DOC. _____ (Pasaporte / Lib. Enrol. / etc.)

NACIMIENTO: _____ (Fecha / Lugar)

DOMICILIO: _____ (Calle / Nro. / Telél. / Ciudad o Localidad)

PROFESION U OCUPACION: Empleado contratado

LUGAR: Liceo Dr. Alfonso Espínola de San José CARGO: Personal de servicio

IDEOLOGIA POLITICA: _____ CLASIFICACION: _____

DATOS COMPLEMENTARIOS: _____ (Est. Civil / Conyuge / Hijos)

_____ (Otros familiares)

P4

Fecha	Documentos	069168 ANTECEDENTES A REGISTRAR
28.8.73	2632	Figura como participante de una reunión de administrativos y personal de servicio del Liceo Dptal. de San José Dr. Alfonso Espínola, para decidir por votación la declaración de un paro por tiempo indeterminado. Votó a favor del paro. (Evaluación A-1.) (K)

FS

MINISTERIO DE DEFENSA NACIONAL 069168
S. I. D.

Dep. I Secc. I
Sub - Secc. G
Ficha Nro. ____ Confec. ____

GENINAZZI CASELLA — Apellidos
Santiago Rúben — Nombres

DOCUMENTOS. C/C ____ (Serie / Nro.) C/I. 38.949 (San José) (Nro. / Dpto.)

OTROS DOC. ____ (Pasaporte / Lib. Enrol. / etc.)

NACIMIENTO: 41 años de edad(1974) (Fecha / Lugar)

DOMICILIO: 25 de Mayo y Asencio (Calle / Nro. / Telfl.) C. San José (Ciudad o Localidad)

PROFESION U OCUPACION: funcionario

LUGAR: Liceo Dr.Alfonso Espínola (San José) CARGO: Personal de limpieza

IDEOLOGIA POLITICA: comunista CLASIFICACION: activista

DATOS COMPLEMENTARIOS: (Est. Civil / Conyuge / Hijos)

(Otros familiares)

Fb ...

Fecha	Documentos	069168 ANTECEDENTES A REGISTRAR
8/6/74	D.1393	Se dispuso con fecha 10/5/74,la suspención hasta nueva ordxn de éste(contratado)junto a otros funcionarios,por razones de mejor servicio,con prohibición de entrar en el local liceal,hasta tanto no se resuelva su situación. Tiene una carpintería en calle Ituzaingó y Ciudad de Astorga,donde realiza reuniones con personas de ideología comunista. Cabe agregar: 28-JUN-73-En el local del Liceo Departamental se realizó una reunión de Administrativos y Personal de Servicio,votó a favor del paro por tiempo indeterminado 30-JUN-973-Contratado como personal de Servicio en el Liceo Departamental.-Eval.B-2.-(H).-

F1

MINISTERIO DE DEFENSA NACIONAL
S. I. D.

069169 05 MAYO 1975

Dep. I Secc. I
Sub - Secc. G
Ficha Nro. ____ Confec. ____

GENNINAZI LUACES — ELITA
Apellidos — Nombres

DOCUMENTOS: C/C ____ Serie ____ Nro. ____ C/I. 867.403 Nro. ____ Dpto. ____

OTROS DOC. ____ Pasaporte ____ Lib. Enrol. ____ etc. ____

NACIMIENTO: ____ Fecha ____ San José Lugar

DOMICILIO: ____ Calle ____ Nro. ____ Teléf. ____ Ciudad o Localidad ____

PROFESION U OCUPACION: Docente

LUGAR: ____ CARGO: ____

IDEOLOGIA POLITICA: Comunista CLASIFICACION: ____

DATOS COMPLEMENTARIOS: Casada Est. Civil ____ Conyuge ____ Hijos ____

Hija de Mario y María ~~37026~~
Otros familiares

F2

Fecha	Documentos	069169 ANTECEDENTES A REGISTRAR
16.X.74	2659	Integró el Claustro General Universitario como Egresada (Egresó el 17.2.67), responde o es aliada del Partido Comunista.- Evaluación A-1.-(E/.-

SERVICIO DE INTELIGENCIA
División I
(Seguridad)

MINISTERIO DE DEFENSA NACIONAL
SERVICIO DE INFORMACION DE DEFENSA
M / F
I.A. 060170-9

T 1

Sección
Act. Ant. Nac.
Ficha N.º 0437

Nombres y Apellidos: GENNINAZZIC Domingo Indalecio

Fecha de Nacimiento: 22-V-915

Lugar de Nacimiento: Nueva Palmira
(País - Ciudad o Localidad - etc.)

Cred. Civ.: Serie NIB N.º 2648 Ced. Identidad:

Otros documentos:
(Pasaporte - Libreta Enrolam. - etc.)

Foto

Domicilio: Nueva Palmira
(Ciudad o Localidad) (Calle) (N.º) (Telef.)

Filiación

Edad Aparente 32 años(948) Color del Cutis blanco

Color del Cabello castaño Estatura Aproximada alto

Complexión Aspecto Social humilde

Señas particulares

Ficha confeccionada en Montevideo el 29 de Agosto de 1948.-

060170

F2

ACTIVIDADES

(1) Laborales: Profesión Jornalero Lugar de trabajo .....

Cargo ..... Antigüedad .....

Otras Actividades .....

.....

(2) Políticas: Ideología Comunista Actuación .....

Antecedentes .....

Antecedentes familiares María P.de Genninazzi (esposa)

(3) Sociales: Estado Civil ..... Religión ..... Figuración .....

Grado Instrucción ..... Lugares que frecuenta .....

(4) Económicas: Situación ..... Capital aprox. ..... Vehículo ..... marca y N.o

Otros datos .....

Datos Complementarios .....

Apreciación Personal Gral. .....

.....

.....

GEMINAZZI — FICHA COMPLEMENTARIA — Domingo — FB

Documento		069170 Antecedentes
Fecha	Origen	
29.VIII.48	Inf.Bn.I.4 F.Individual	Afiliado al Partido Comunista.Actúa en Nueva Palmira.
24-III-965	B-37-D-6	Sindicado como comunista en Nueva Palmira.-
27/V/66	68/5	-Padre de EDGARDO DOMINGO GEMINAZZIO POLVORA, y casado con MARIA AMADA POLVORA/.

069171-7

F1

JUNTA DE COMANDANTES EN JEFE

S. I. D.

Dep. I Secc. I

Sub Secc. A/N

Ficha Nº ..... Confec. 29/6/82

GENINAZZIO POLVORA — Apellidos

Edgardo Domingo — Nombres

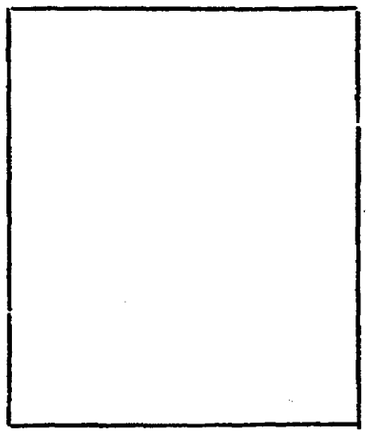

DOCUMENTOS: C/C. BVA 31114 — Serie Nº

C/I. 54.848 — Nº Dpto.

Trasl. NIB 7843

OTROS DOC. ..... — Pasaporte Lib. Enrol. etc.

NACIMIENTO: 26/4/48 — Fecha

Nueva Palmira — Lugar

DOMICILIO: Gobernador del Pino casi Montero Vidaurreta Nº 4174 — Calle Nº Teléf. Ciudad o Localidad

PROFESION U OCUPACION: Jornalero de EMPRESA SANITARIA SOLMSSA.

LUGAR: ..... CARGO: .....

IDEOLOGIA POLITICA: ..... CLASIFICACION: .....

DATOS COMPLEMENTARIOS Casado — Est. Civil Cónyuge Hijos

Padres: Domingo Indalecio y María Amada — Otros familiares

~~167493~~

Fecha	Documentos	069171 ANTECEDENTES A REGISTRAR	F2
C.H.C.P. Sec.4a.	Nº 171/82 COLONIA	-DATOS DE LA D.I.I.: 1971 - Sindicado como izquierdista, militante en la Juventud del Frente Amplio, en el período pre-electoral de ese año.- 30/5/82 -En la fecha se contésté dicha Constancia sin antecedentes para INGRESO en la ADUANA de COLONIA.-(U)	

069172-5

V. F1

JUNTA DE COMANDANTES EN JEFE

S. I. D.

Dep. VI Secc. I

Sub Secc. A/N

Ficha Nº ..... Confec. 16.X.79

GENNINAZZIO — Apellidos

WILLIA M — Nombres

DOCUMENTOS: C/C ..... Serie ..... Nº ..... C/I. 1.458.883 Nº ..... Dpto.

OTROS DOC. ..... Pasaporte ..... Lib. Enrol. ..... etc.

NACIMIENTO: ..... Fecha ..... Lugar

DOMICILIO: Juan Paullier 1476 Apto. 18 — Calle — Nº — Teléf. — Ciudad o Localidad

PROFESION U OCUPACION: .....

LUGAR: EL DIA **CARGO:** Colaborador

IDEOLOGIA POLITICA: ..... **CLASIFICACION:** .....

DATOS COMPLEMENTARIOS: ..... Cónyuge ..... Est. Civil ..... Hijos

..... Otros familiares

~~152899~~

F2.

Fecha	Documentos	069172 ANTECEDENTES A REGISTRAR
	D.N.I.I.	Figura como: GENINAZZIO Williams. Ocupación HUMORISTA 11/2/76 Según deligenciado el Depto 2 nº 58.76 el mismo integra el cuerpo de la revista humoristas "La Picoba ".
22/4/92	D. 14013	Indice datos filiatorios.- (FG)

Imp. Nacional 716/79

069173-3

T1

SERVICIO DE INFORMACION DE DEFENSA

Dep. 1

V A R I O S

Confeccionado el 21 JUN 1974

FOTO

Apellidos GENIS

Nombres Abraham

Fecha de Nacimiento

Lugar de Nacimiento

Est. Civil

Cred Cívica ..... Céd. Identidad

Otros Documentos

Ocupación Director de la Clínica Prado.
Médico del Hospital Vilardebó.

Padre

Madre

Domicilio ..... Ciudad

Otros datos

Imp. CHIESA Hnos. Ltda. 18.000 - 12 - 73

F2

FICHA COMPLEMENTARIA

DOCUMENTO		060173 ANTECEDENTES
Fecha	Origen	
15.8.73.	Doc. 2377 (Ev. B.3)	_Según declaraciones de dos convalecientes, internados en la Clínica Prado, oyeron que en una habitación de dicha Clínica estuvo internado Raúl SENDIC, haciendo notar que hay en los sótanos habitaciones de emergencia._ _Posée antecedentes de tratos especiales a sediciosos que ingresan al Hosp. Vilardebó para ser atendidos, y en algunos casos hasta fugados._(W)

13/04/84

11941 / 82
PAG 2209

- POSEE ANTECEDENTES EN EL CO.NA.E -
EVAL - A - 1.C(D) INDICA ( ) ( ) ( )

SERVICIO DE INFORMACION DE DEFENSA
Dep. 1

080174-1

F1

PE

Confeccionado el 9 de enero de 19

V A R I O S

FOTO

Apellidos GENTIS SOSA

Nombres Angel Isidro

Fecha de Nacimiento

Lugar de Nacimiento

Est. Civil

Cred. Civica Céd. Identidad

Otros Documentos

Ocupación Imprenta del Hospital de Clínicas

Padre

Madre

Domicilio Bolanguer 7369 UTE:50.66.94. Ciudad

Otros datos

12685/1

Imp. CHIESA Hnos. Ltda. 4.000 - 11 - 72

F2

FICHA COMPLEMENTARIA

DOCUMENTO		060174 ANTECEDENTES
Fecha	Origen	
20/IX/1972 -Inf.	Direc. 447	--Se efectuó un procedimiento en su domicilio ante la sospecha de que en su domicilio estaría instalada una imprenta clandestina, donde se harían trabajos subversivos. El mismo dió resultados negativos. Por declaraciones de su esposa IRMA ANSELMI PEREGOLI DE SOSA, se supo que eran de ideología socialista habiendo votado al Frente Amplio.-(J).-

060175-8

F1

JUNTA DE COMANDANTES EN JEFE

S. I. D.

Dep. 1 Secc. 1

Sub Secc. A/N

Ficha Nº ____ Confec. 24.2.82.

GENIS GROSTEIN ..... Jacob ..... (Apellidos / Nombres)

DOCUMENTOS: C/C ..... (Serie / Nº) C/I. ..... (Nº / Dpto.)

OTROS DOC. ..... (Pasaporte / Lib. Enrol. / etc.)

NACIMIENTO: 23.4.35 ..... Montevideo (Fecha / Lugar)

DOMICILIO: ..... (Calle / Nº / Teléf. / Ciudad o Localidad)

PROFESION U OCUPACION: .....

LUGAR: ..... CARGO: .....

IDEOLOGIA POLITICA: ..... CLASIFICACION: .....

DATOS COMPLEMENTARIOS: ..... (Est. Civil / Cónyuge / Hijos)

Padres: Abrahan y Pola ..... (Otros familiares)

Fecha	Documentos	060175 ANTECEDENTES A REGISTRAR	F2
26.2.82.	D. 11330	Telex proveniente de Sao Paulo con destino a la Diplomacia de Montevideo por medio del cual se establece que el causante viaje a nuestro País vía Pluna el día 12.1.82, con valido expedido en este Consulado por perdida de Documentación.- Eval. A-2.- (FE)	

069176-6

FF

JUNTA DE COMANDANTES EN JEFE

S. I. D.

Dep. I Secc. I

Sub Secc. A/N

Ficha Nro. ____ Confec. 9.4.83

GENIS FERNANDEZ de MAZAL — Myriam Elizabeth

Apellidos — Nombres

DOCUMENTOS: C/C ____ C/I. ____

Serie — Nro. — Nro. — Dpto.

OTROS DOC. ____

Pasaporte — Lib. Enrol. — etc.

NACIMIENTO: ____

Fecha — Lugar

DOMICILIO: ____

Calle — Nro. — Teléf. — Ciudad o Localidad

PROFESION U OCUPACION: ____

LUGAR: ____ CARGO: ____

IDEOLOGIA POLITICA: ____ CLASIFICACION: ____

DATOS COMPLEMENTARIOS: ____

Est. Civil — Cónyuge — Hijos

Otros familiares

187348

Fecha	Documentos	069176 ANTECEDENTES A REGISTRAR
9.4.83	22643/82 PAG.063/065	25.10.82 - A través del Consulado Uruguayo en Caracas se lo autoriza a renovar el pasaporte. Eval:A-1 (00)

069177-4

F1

JUNTA DE COMANDANTES EN JEFE

S. I. D.

Dep. I Secc. I

Sub Secc. A/N

Ficha Nro. _____ Confec. 01/11/79

[redacted] PIOVANI — Hélida Graciana

Apellidos — Nombres

DOCUMENTOS: C/C BDB Nº 17459 (Serie / Nro.) C/I. 745.976 (Nro. / Dpto.)

OTROS DOC. _____ (Pasaporte / Lib. Enrol. / etc.)

NACIMIENTO: 13/IX/935 (Fecha) Montevideo (Lugar)

DOMICILIO: José B. Lamas Nº 2727 Apto. 7.- (Calle / Nro. / Teléf. / Ciudad o Localidad)

PROFESION U OCUPACION: Socióloga - Funcionaria de ACOR (Dep. de SEPLACODI).-

LUGAR: _____ **CARGO:** _____

IDEOLOGIA POLITICA: _____ **CLASIFICACION:** _____

DATOS COMPLEMENTARIOS: Casada con Alberto GIDOBONO ó GUIROVONO.-

(Est. Civil / Cónyuge / Hijos)

PADRES: LUIS ANTONIO Y DELIA MARIA ~~[redacted]~~

Otros familiares

F2

Fecha	Documentos	069177 ANTECEDENTES A REGISTRAR
01/VI/979	0632	-Participó como invitada especial, junto a su esposo Alberto GUIDOBONO (ó GUIROVONO), en un Seminario sobre Planificación Social, realizado en la Ciudad de Santiago de Chile entre el 05 de marzo y el 13 de abril del año 1979, organizado por la UNICEF.- Según lo expresado a algunos miembros de la Misión de nuestro País en Chile por una informante de nacionalidad oriental, también participante en el Seminario, durante las sesiones de trabajo, su esposo puso especial énfasis en corregir los datos estadísticos y otras informaciones oficiales proporcionadas por nuestro País.-
NOTA No. J. 295/79 del Sr. Embajador de nuestro País en CHILE.		-Asimismo cabe destacar que tanto la causante como su esposo, en las conversaciones particulares con sus compañeros de Seminario, manifestaron su clara oposición a nuestro Gobierno.- (FF) **EVALUACION:**
01/VI/979	0633	-Anotaciones similares a las del Doc. 0633/79.- Amplía lo siguiente.- Según lo manifestado por la informante, tanto la causante como su esposo tuvieron actitudes fuera de lugar y agresivas con las Delegaciones de otros países, particularmente las de Argentina y Chile.- (FF) **EVALUACION:** A - 1
PEI No. 284/979 del DPTO. II del EME.-		
23/ENE/981.		-Se contestó C.H.C.P. Nº 3242/80, para permanencia en la SE.PLA.CO.DI, a nombre de GENISANS, PIOVANI, Nélida Graciana. Aporta datos filiatorios./P/
23.3.83.	20492/8[illegible]	Habiendo solicitado C.H.C.P. el 9.12.[illegible], se le otorgó Cat."B" el 24.4. 1.[illegible]

MINISTERIO DE DEFENSA NACIONAL
SERVICIO DE INFORMACION DE DEFENSA
M/F

I.A.01 17- ~~[illegible]~~
SERVICIO DE INTELIGENCIA

069178 -2

~~0[illegible]~~ 71

Fecha 20- X -948 .-
Ficha N.º 1 0 3 -

FOTO

Nombre GENOFFA, Martin. -

Nacionalidad

Profesión o actividad

Lugar de nacimiento

Documentos que posee

Domicilio Teléf.

FILIACION

Edad aparente color del

cutis de los cabellos

estatura aspecto social

señas particulares

~~10871~~9

069178

F2

	Fecha	Contenido
1	10.II.50.	Justicia.
2	2.VI.950.	Justicia.

Lugares donde frecuenta

afiliado a

actividad política y donde actúa

COMUNISMO.

Antecedentes policiales

vehículos que posee o que guía

nombre y número de

personas que forman su familia

DATOS COMPLEMENTARIOS

34 candidato a la Junta Departamental en 1942. Secretario del Radial 1o. de la Seccional Puerto.-

1) Secretario General del "Club Eugenio Gomez" de la Seccional Puerto.-

2) Hace declaraciones a Justicia sobre candidaturas comunistas.-

J. C. J.
Dpto. 1

069178 F3

Apellidos GENOFA

Nombres Martín

Documentos: AFILIADO AL PARTIDO COMUNISTA N430

Ant, Secc: A B C D E G V

☐ ☐ ☐ ☐ ☐ ☐ ☐

Secreto

ANTECEDENTES 069179 74

Fecha de ing. 19. 0342

Dom. (MONTEVIDEO)

8.1.76. Doc 0001 Eval B -2(JJ)

080179-O

TL

SERVICIO DE INFORMACION DE DEFENSA

Dep. I

Confeccionado el 14 de febrero de 1966.-

VARIOS

FOTO

Apellidos GENOPA

Nombres Martín

Fecha de Nacimiento

Lugar de Nacimiento

Est. Civil

Cred. Cívica Ced Identidad

Otros Documentos

Ocupación

Padre

Madre

Domicilio Ciudad

Otros datos

~~6225~~4

F2

FICHA COMPLEMENTARIA

DOCUMENTO		069179 ANTECEDENTES
Fecha	Origen	
27/X/962	"EPOCA"	Adherido al Frente Izquierda de Liberación.-
28/I/966	75/I	-Con motivo de cumplir el diario El Popular el IX aniversario, firma una carta abierta a los trabajadores, dirigentes y personalidades sindicales y populares, en la cual hace un llamamiento de adhesión del homenaje al diario de referencia, que se realizará en el Palacio de Sud América el 11 de febrero del corriente año.-
30/XII/966	B-75D-963	-Adherido al homenaje a "El Popular (órgano oficial de Prensa del Partido Comunista) en su X Aniversario

F1

SERVICIO DE INFORMACION DE DEFENSA
Dep. I

MINISTERIO DE DEFENSA NACIONAL
SERVICIO DE INFORMACION DE DEFENSA
M / F
062180-8

Sección "G"
Gremios
Ficha Nº 306

Nombres y Apellidos: **GENOUD** FIURI (1) **Américo** Ruben(2)

Fecha y Lugar Nac.: 7/11/929 Paysandú (3)

Cred. Cív.: Serie KAA Nº 11298(4) Ced. Identidad: 21.079(5)
36207(8)

Otros documentos:
(Pasaporte - Libreta Enrolam. - etc.)

Domicilio: Ledesma 658 (1975) -19 de Abril 815 (6)
(Ciudad o Localidad) (Calle) (Nº) (Teléf.)

Foto

Profesión:

Cargo y Lugar: **Empleado de ANCAP de la ciudad de Paysandú**

Ideol. Política: Actuación: **DIRIGENTE de la Fed.ANCAP**

Datos Complementarios: Padres: Segundo y Criselia (7)

Apreciación General: Casado con Gilda RAMOS(9)

~~8726~~

Ficha confeccionada: **Montevideo 30 de agosto de 1966**

FICHA COMPLEMENTARIA

F2

Documento		069180 ANTECEDENTES
Fecha	Origen	
	Of.BN-8	-Integrante de la Comisión directiva desempeñando el cargo durante períodos alternados debido a que la citada comisión tiene un sistema de suplencias períodicas.-
JEPAYSANDU	1971	-Aparece como Delegado de Mesa en las elecciones nacionales del corriente año por el PDC.-
	10/8/78	-Se establece que en los años 1965/66 actuó como suplente de la Comisión Directiva de la Federación ANCAP, pudiendo ocupar indistintamente el cargo de Vice-Presidente o 1er. Vocal, ya que estos cargos no son otorgados, pues mientras la Comisión está completa estos figuran como suplentes pero al producirse una deserción de un miembro automáticamente el suplente pasa a ocupar el cargo.- (U).- (Const.Hab. Nº 01087 de Paysandú del 14/11/78) - Indica (1) al (7).-
29.12.83 (Ficha No.239 de	16721 ANCAP)	-15MAR979:Se le expide Formulario "B" de CHCP a traves de la Jef.Pol. Paysandú.-Eval.A-2. Indica 8 y 9.-Eval.A-1.(TJ)

069181-6

F1

SERVICIO DE INFORMACION
DE DEFENSA
Dep. I

Sección "G"
Gremios
Ficha Nº 357

Nombres y Apellidos: GENOVESE TETI Aristides Enguito

Fecha y Lugar Nac.: .....

Cred. Cív.: Serie ..... Nº ..... Ced. Identidad: .....

Otros documentos: .....
(Pasaporte - Libreta Enrolam. - etc.)

Domicilio: .....
(Ciudad o Localidad) (Calle) (Nº) (Teléf.)

Profesión: .....

Cargo y Lugar: .....

Ideol. Política: ..... Actuación: DIRIGENTE

Datos Complementarios: DE La Asociación de Funcionarios Civiles del Servicio de Material y Armamento.-

Apreciación General: .....

.....

.....

Ficha confeccionada: Montevideo, 15 de junio de 1967

357

Foto

F2

FICHA COMPLEMENTARIA

Documento		069181 ANTECEDENTES
Fecha	Origen	
1967	"Gremios"	-Integrante de la Comisión Fiscal de la Asociación de Funcionarios Civiles del Servicio del Material y Armamento para el período de 1967.-

069182-4

F1

JUNTA DE COMANDANTES EN JEFE

S. I. D.

Dep. I Secc. I

Sub Secc. A/N

Ficha N.° Confec. 04/08/83

GENOVESE Carlos

Apellidos Nombres

DOCUMENTOS: C/C. ..... C/I. .....

Serie N.° N.° Dpto.

OTROS DOC. .....

Pasaporte Lib. Enrol. etc.

NACIMIENTO: .....

Fecha Lugar

DOMICILIO: .....

Calle N.° Teléf. Ciudad o Localidad

PROFESION U OCUPACION: .....

LUGAR: ..... CARGO: .....

IDEOLOGIA POLITICA: ..... CLASIFICACION: "P.C."

DATOS COMPLEMENTARIOS: .....

Est. Civil Cónyuge Hijos

.....

[redacted] Otros familiares

Fecha	Documentos	069182 ANTECEDENTES A REGISTRAR F2
04/08/83	D.26314 Pág.3000	-1971/1978.En información referente al "P.C.", obtenida por el Dpto.III/S.I.D., en éste período, se establece: Integrante del Partido Comunista. Regional 5 (Secc."Este"). Participante de la Conferencia Nacional del Partido Comunista, realizada el 1o. y 2 de Diciembre de 1972. EVAL.A-2 (P).-

069183-2

T1

SERVICIO DE INFORMACION DE DEFENSA
Dep. 1

VARIOS

Confeccionado el .....

Apellidos GENOVESE CORTAZAR

Nombres Isaac

Fecha de Nacimiento .....

Lugar de Nacimiento .....

Est. Civil .....

Cred. Cívica ..... Céd. Identidad .....

Otros Documentos .....

Ocupación .....

FOTO

Padre .....

Madre .....

Domicilio ..... Ciudad .....

Otros datos: .....

.....

.....

~~2055~~

FR

FICHA COMPLEMENTARIA

DOCUMENTO		060183 ANTECEDENTES
Fecha	Origen	
15.8.78 PEI 032/78	Dec.970 DNII	-Figura en una relación de libertades vigiladas que ha[illegible] quedado en Libertad Definitiva.FECHA:22.11.76 Eval.A-[illegible] (MM).-

069184-0

7 OCT. 1974 F1

MINISTERIO DE DEFENSA NACIONAL

S. I. D.

Dep. I Secc. I

Sub - Secc. G

Ficha Nro.____ Confec.____

GENOVESE BLANCO(1) — Jorge Omar(2)

Apellidos — Nombres

DOCUMENTOS: C/C. AU... 6844(3) — C/I. 765.899(4)

Serie Nro. — Nro. Dpto.

OTROS DOC. _____

Pasaporte — Lib. Enrol. — etc.

NACIMIENTO: 27.12.940(5)

Fecha — Lugar

DOMICILIO: Maipú 2060(6)

Calle — Nro. — Telef. — Ciudad o Localidad

PROFESION U OCUPACION: Funcionario de [illegible].-

LUGAR: _____ **CARGO:** Oper. Ref.5ta.(7)

IDEOLOGIA POLITICA: _____ **CLASIFICACION:** _____

DATOS COMPLEMENTARIOS: [redacted]

Est. Civil — Conyuge — Hijos

HIJO DE: Omar Isaac y Maria Julia(8)

Otros familiares

Fecha	Documentos	069184 ANTECEDENTES A REGISTRAR
12.9.74	D. 2300	Figura en una relación de Funcionarios de ANCAP.-qq-.
29.12.83	83-16721	-Indica del 1 al 8.-Eval.-1.-(EJ)
(Ficha	No. 240	ANCAP)

41

VARIOS

JUNTA DE COMANDANTES EN JEFE

S. I. D. 069185-7

Dep. I Secc. I

Sub Secc. A/N

Ficha No. ..... Confec. 11.7.83

GENOVESE LA MANNA Jorge Raúl

Apellidos Nombres

DOCUMENTOS: C/C. ARA 9816 C/I. 1.104.808-1

Serie No. No. Dpto.

OTROS DOC. .....

Pasaporte Lib. Enrol. etc.

NACIMIENTO: 22.5.48 Mdeo.

Fecha Lugar

DOMICILIO: Magarinos Cervantes 1931 en 1983

Calle No. Teléf. Ciudad o Localidad

PROFESIÓN U OCUPACIÓN: Médico Veterinario

LUGAR: Fac. de Veterinaria CARGO: Prof. Agda. de Enfermedades Parasitarias

IDEOLOGÍA POLÍTICA: ..... CLASIFICACIÓN: .....

DATOS COMPLEMENTARIOS Casada .....

Est. Civil Cónyuge Hijos

.....

Otros familiares

[illegible]

FECHA	DOCUMENTOS	060185 ANTECEDENTES A REGISTRAR
11.7.83	B.27405/0[illegible] /5 y 23	-1.6.83-SE.PLA.CO.BI. por Nota Nº 12[illegible]8/83/B solicita aval para Beca a Kenya, SE APRUEBA por Memo.(A) Nº 1209/83 del 6.6.83.-(C)

069186-5

T1

JUNTA DE COMANDANTES EN JEFE

S. I. D.

Dep. I Secc. 1

Sub Secc. A/N

Ficha Nro. ____ Confec. 2.4.79

GENOVESE VIGNONE — Apellidos

Juan Carlos — Nombres

DOCUMENTOS: C/C B.L.B.24408 — Serie / Nro. C/I. ____ — Nro. / Dpto.

OTROS DOC. ____ — Pasaporte / Lib. Enrol. / etc.

NACIMIENTO: ____ — Fecha / Lugar

DOMICILIO: ____ — Calle / Nro. / Teléf. / Ciudad o Localidad

PROFESION U OCUPACION: ____

LUGAR: ____ CARGO: ____

IDEOLOGIA POLITICA: ____ CLASIFICACION: ____

DATOS COMPLEMENTARIOS: ____ — Est. Civil / Cónyuge / Hijos

Otros familiares

F2

Fecha	Documentos	069186 ANTECEDENTES A REGISTRAR
7,11.78	D.1513	- Delegado de Mesa por las listas 1001,2001 , en las elecciones nacionales del año 1971, por el Departamento de Montevideo . Circuito No. 1579 (INFORME CORTE ELECTORAL).- (Pág.N° 0286) (Y)

F3

MINISTERIO DE DEFENSA NACIONAL 069186
S. I. D.

Dep. I Sesc. I
Sub-Secc. G
Ficha N.o Confec. 8 OCT. 1970

GIOVESE VIGNONE — Juan Carlos
Apellidos — Nombres

DOCUMENTOS: C/C ..... C/I ... 1.182.284
Serie N.o N.o Dpto.

OTROS DOC. .....
Pasaporte Lib. Enrol. etc.

NACIMIENTO 22 de agosto de 1949
Fecha Lugar

DOMICILIO: Guadalupe 1925 apto. 2
Calle N.o Teléf. Ciudad o Localidad

PROFESION U OCUPACION: obrero

LUGAR: TEM (ingresó el 9-5-1968) CARGO: .....

IDEOLOGIA POLITICA ..... CLASIFICACION dirigente

DATOS COMPLEMENTARIOS .....
Est. Civil: ~~37827~~ Conyuge Hijos

otros familiares

Fecha	Documentos	0[illegible]0186 ANTECEDENTES A REGISTRAR
[illegible].7.70	79/65	-Delegado de la Seccional SAOT (Sindicato Autonomo de Obreros de TEM), durante el conflicto que se desarrolló en esta empresa en el año 1970, integró las patotas de agresiones y atentados.-

000186 6 Fs

Sección _____ Categoría _____

Apellido Paterno [redacted] Nombre Juan Carlos

Apellido Materno [redacted]

Nacionalidad Uruguayo Estado Civil Soltero

Fecha de Nacimiento Día 22 Mes Agosto Año 1949

Domicilio Guadalupe No. 1925 Apto. 2

entre Arenal Grande y Porongos Localidad Montevideo

Cédula de Identidad No. 1.182.284 Reg. No. 1.569.280 Expedida en Montevideo.

Credencial Cívica Serie _____ No. _____ Pasaporte No. _____

Ficha Ind. Caja de Jub. Nº. _____ Carnet Caja Compens. Nº. _____

D	M	A	[redacted]	[redacted]
Ingresó el 9 de Mayo de 1968.				
[redacted]: Delegado seccional de S.A.U.T.				
Incondicional del Sindicato, integra patota para atentados y bombas.				

069187-3 F1

JUNTA DE COMANDANTES EN JEFE

S. I. D.

Dep. I Secc. I

Sub Secc. A/N

Ficha Nro. _____ Confec. 2.4.79

GENOVESE BLANCO — Apellidos

María Victoria — Nombres

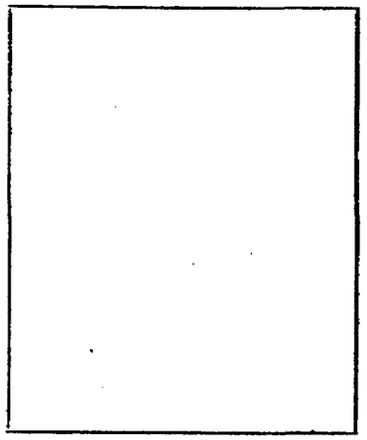

DOCUMENTOS: C/C B.A.B. 21500 — Serie Nro. — C/I. _____ — Nro. Dpto.

OTROS DOC. _____ — Pasaporte Lib. Enrol. etc.

NACIMIENTO: _____ — Fecha Lugar

DOMICILIO: _____ — Calle Nro. Teléf. Ciudad o Localidad

PROFESION U OCUPACION: _____

LUGAR: _____ CARGO: _____

IDEOLOGIA POLITICA: _____ CLASIFICACION: _____

DATOS COMPLEMENTARIOS: _____

Est. Civil Cónyuge Hijos

10872 1

Otros familiares

F2

Fecha	Documentos	060187 ANTECEDENTES A REGISTRAR
7.11.78	D.1513	- Delegado de Mesa por las listas 77,177,700,988,1811,4190 4191,7000,9988 en las elecciones nacionales del año 1971 por el Departamento de Montevideo . Circuito No. 495 (INFORME CORTE ELECTORAL).- (Pág.N° 0288) (Y) Continúan listas:11811.-

de confecionado 15.5.972

069188-1

PE 71

MINISTERIO DE DEFENSA NACIONAL
S. I. D.

Dep. I Secc. I
Sub-Secc. A/N
Ficha Nro. ..... Confec. .....

GENOVESE CORTAZAR (1) Omar Isaac (2)
Apellidos

DOCUMENTOS: C/C. A.R.A.: 2459 (9) 204.694 (8)
Serie Nro. Nro. Dpto.

OTROS DOC. .....
Pasaporte Lib. Enrol. etc.

NACIMIENTO: 10.6.75 (10) 61 años (1975) (3) (4) Uruguay San José (11)
Fecha Lugar

DOMICILIO: Maipú 2060 (5)
Calle Nro. Teléf. Ciudad o Localidad

PROFESION U OCUPACION: Profesor del Liceo No.3 DAMASO ANTONIO LARRAÑAGA.
" de Matemáticas -Jubilado (6) Cartógrafo (12)

LUGAR: CARGO:

IDEOLOGIA POLITICA: CLASIFICACION:

DATOS COMPLEMENTARIOS: Casado (7) 1368 [illegible]
Est. Civil Conyuge Hijos

Hijo de: Blas y María Blanca (13)
Otros familiares

Fecha	Documentos	060186 ANTECEDENTES A REGISTRAR
13.10.71	15.162	Persona simpatizante de sediciosos,que actúa en el Liceo No.3.(NN)
1972..	Inf.J.P.de M.No.53.	Postulante al lema " UNIDAD ",para integrar la Comisión Directiva de la Gremial de Profesores de Montevideo.Perdodo 1971.72.. (W).
17.10.72	Doc.3546 JPM (PD)	-Este informó de que en momentos en que efectuaba la higiene en los baños se halló diferente material entre lo hallado 4 botellas conteniendo naftz y alquitrán y otrso materiales. Todo esto fue retirado por personal del servicio de material y armamento.- (OO)
1.4.75 PD 07.00	555 a 07100	25.3.75 -Detenido al tenerse información de que sería titular junto a Luis Guidetti de la cuenta 974.935 del Bco.República -Suc. Cordón- denominada "Fondo de Solidaridad con los destituidos de la enseñanza.- (DD)④⑦
11.4.75 PD.07.00	614 a 07.00	10.4.75 -Fue emplazado por así haberlo dispuesto el J.M.I. de 6to. Turno.- (DD)
18.6.75 PD.07.00	1099 a 07.00	18.6.75 -Se concurre a su domicilio -al disponer el J.M.I.de 6to. Turno de que debía concurrir a su despacho- donde se lo encuentra en estado febril, bajo atención médica. Enterado ese Magistrado dispuso su internación en el H.C.FF.AA a su disposición.- (DD)

Omar, I. Genovese Cortazar

FICHA COMPLEMENTARIA

FB

DOCUMENTO		060188 ANTECEDENTES
Fecha	Origen	
19.9.75 PD. 07.00 a	1727 07.00	18.9.75 -Por disposición del J.M.I. de 6to. Turno, fue remitido a la carcel de Policía, al haber sido procesado por el delito de: "Asistencia a los Asociados".- (DD)
11.11.75.	Doc.1956.	-Mencionado en la trasmisión de Radio MOSCU,correspondiente a audición "15 Minutos con Uruguay", emitida el día 11 de octubre de 1975.Eval: A - 1 .(Y).=
22.5.76 PD. 7 a 7	706	18.5.76 -Registra entrada en la DNII proveniente del Penal de P. Carretas al haber sido liberado, permaneciendo internado en el régimen de MPS por orden y a disposición del P. Ejecutivo.- ((DD)
22.5.76 PD. 7 a 7	707	19.5.76 -Fue puesto en el régimen de "Libertad Vigilada" revistando en la DNII.- (DD)

13/04/84	11941 / 82	- POSEE ANTECEDENTES EN EL CO.NA.E. -
	PAG. 2009	EVAL - A - 1 - (D) INDICA ( ) ( ) ( )

FICHA COMPLEMENTARIA FV

DOCUMENTO		ANTECEDENTES 069188
Fecha	Origen	
16.02.82	D.6004/81/ 26	-Se encuentra comprendido en el Art.1o. literal b) del Acto Institucional No.4,por haber sido procesado el 11/6/1975 por los delitos previstos en. C.P.M. 60 (VII) C.P.O. EVALUACION A-1 (LA)
06.10.81	D. 8457	-Integrante al 8/10/73 de Logia Masónica "ARIEL". Evaluación: A-2. (VL) (LA).-Indica ( ) ( ) ( ) ( ) ( ).
06.05.82	14.543/82	-Mencionado página/s 229 del libro "TESTIMONIO DE UNA NACION AGREDIDA". -EVALUACION : A-1.-(GM) (LA).-
12.05.83	24745/83	-03.03.83-Figura en una relación procedente de la P. M.E.de liberados.Detenido el 26.06.75, liberado el 22.11.76.-EVAL:A-1 (Q) Indica (8)

FECHA	DOCUMENTOS	GENOVESE Omar Isaac ANTECEDENTES A REGISTRAR 069188
8.8.83	15/28 Pag.29 al 32	24.3.75: Detenido.- 11.6.75: Procesado.- 17.5.76:Libertad Provisional (bajo caución). 10.11.77:Fiscal Militar de 2do,T..- Defensor:Dr. José Luis CAYETA.- Delito: Art.60 del C.P.M.- 17.11.78: Sentencia en la.I.nstancia: Se clausuran actuaciones pre-sumariales.- 5.7.78 y 11.12.78: registra entrada al S.T.M.- 26.6.76: La Suprema Corte de Justicia dispone PONER EN LIBERTAD BAJO FIANZA o Caución jurat., según corresponda. 17.5.76: Instrucción 6to.Turno; "L.P." bajo caución.- Indica del (9) al (13).- FALLECIDO.- Eval.A-1 (Y)

FECHA	DOCUMENTOS	000183 ANTECEDENTES A REGISTRAR	Fb

MINISTERIO DE DEFENSA NACIONAL
S. I. D.

Dep. I · Secc. I
Sub-Secc. G

009188

Ficha N.o .... Confec. 11 NOV ...

GENOVESE CORTAZAR (1) Omar Isaac (2)
Apellidos — Nombres

DOCUMENTOS: C/C .... Serie .... N.o .... C/I .... N.o .... Dpto. ....

OTROS DOC. .... Pasaporte .... Lib. Enrol. .... etc. ....

NACIMIENTO .... Fecha .... Lugar ....

DOMICILIO: .... Calle .... N.o .... Teléf. .... Ciudad o Localidad ....

PROFESION U OCUPACION: Profesor

LUGAR: Liceo No. 3A CARGO: Director

IDEOLOGIA POLITICA comunista CLASIFICACION activista

DATOS COMPLEMENTARIOS .... Est. Civil .... Conyuge .... Hijos ....

37?? ....
otros familiares

Fecha	Documentos	000188 ANTECEDENTES A REGISTRAR
22/11/70	El Pop.	-Integra en calidad de administrador el "Fondo de Solidaridad con los docentes sancionados" (destituídos, sumariados, suspendidos).-
20/11/70	MARCHA	- Secretario de la Directiva de la "Agrupación de Porfesores IDEA y ACCION" durante el período 1970.-
18/7/71	El Pop.	- Designado por el Cons. de Secundaria, como Encargado de Dirección del Liceo Nº3 (Larrañaga).-
23/3/72.	"El Pop"	Integrante del Movimiento de Defensa de la Autonomía de la Enseñanza y del Proyecto de Ley Orgánica.- Firmante de una declaración en apoyo al Proyecto de Ley Orgánica de Secundaria.-
16/3/70	15(1)23	Encargado de una Dirección en Ens.Sec.Saca declaración contra la intervención con fecha 17/II/70 conjuntamente con otros directores.(RR)
11/I/73	4401	Firmante de la declaración de la Sala de Directores y Encargados de Dirección de Institutos y Liceos de Mont.ante el envío al Parlamento del Proyecto de Ley de Educ.Gral.del P.E.dirigiéndose a los legisladores y a la opinión pública para hacer saber su absoluta discrepancia con el espíritu de dicha iniciativa. (RR)
1/3/73	EL DIARIO	Destituído del cargo de director del liceo 3A,por decisión del CONAE.(RR)
14.3.73	940	-Designado por el Comm. Int. de Ens. Secundaria para los Liceos Capitalinos.-(G)

GENOVESE CORTAZAR Omar Isaac.- FICHA COMPLEMENTARIA 79

Documento		Antecedentes 060188
Fecha	Origen	
16-2-77	Doc. 0258	Figura en una nómina de sindicalistas de diversos gremios, sobre los cuales el Poder Ejecutivo había solicitado información y posteriormente comunicó demás datos de los mismos: - Dirigente de la Federación Nacional de Profesores de Enseñanza Secundaria.- - Se encuentra a disposición de la Justicia Militar.- - Fue puesto en libertad provisional.- (sin fechas).- (Información sin evaluar) (M).-
1-4-75	Doc. 555	Indica del (1 al 2).- (M).-
29.11.76-	D. 1505-	-Según declaraciones de Balbiani Harrys, el suscrito durante el año 1971 recibió la tarea de reunificar la Seccion Sindical Transporte del P. Comunista. Eval. B-1.- (V)

F1

069189-9

JUNTA DE COMANDANTES EN JEFE

S. I. D.

Dep. I Secc. 1

Sub Secc. A/N

Ficha Nro. _____ Confec. 3.4.79

GENOVESE BERISSO — Apellidos

Raúl Enrique — Nombres

DOCUMENTOS: C/C A.R.A.8667 — Serie / Nro. C/I. _____ — Nro. / Dpto.

OTROS DOC. _____ — Pasaporte / Lib. Enrol. / etc.

NACIMIENTO: _____ — Fecha / Lugar

DOMICILIO: _____ — Calle / Nro. / Teléf. / Ciudad o Localidad

PROFESION U OCUPACION: _____

LUGAR: _____ CARGO: _____

IDEOLOGIA POLITICA: _____ CLASIFICACION: _____

DATOS COMPLEMENTARIOS: _____

Est. Civil / [redacted] / Hijos

Otros familiares

F2

Fecha	Documentos	069189 ANTECEDENTES A REGISTRAR
7.11.78	D.1513	-Delegado de Mesa por las listas 77,90,808,1811,4190,9988 , en las elecciones nacionales del año 1971 19 , por el Departamento de Montevideo ... Circuito N° 419 (INFORME CORTE ELECTORAL).- (Pág.N°0293).- (Y)

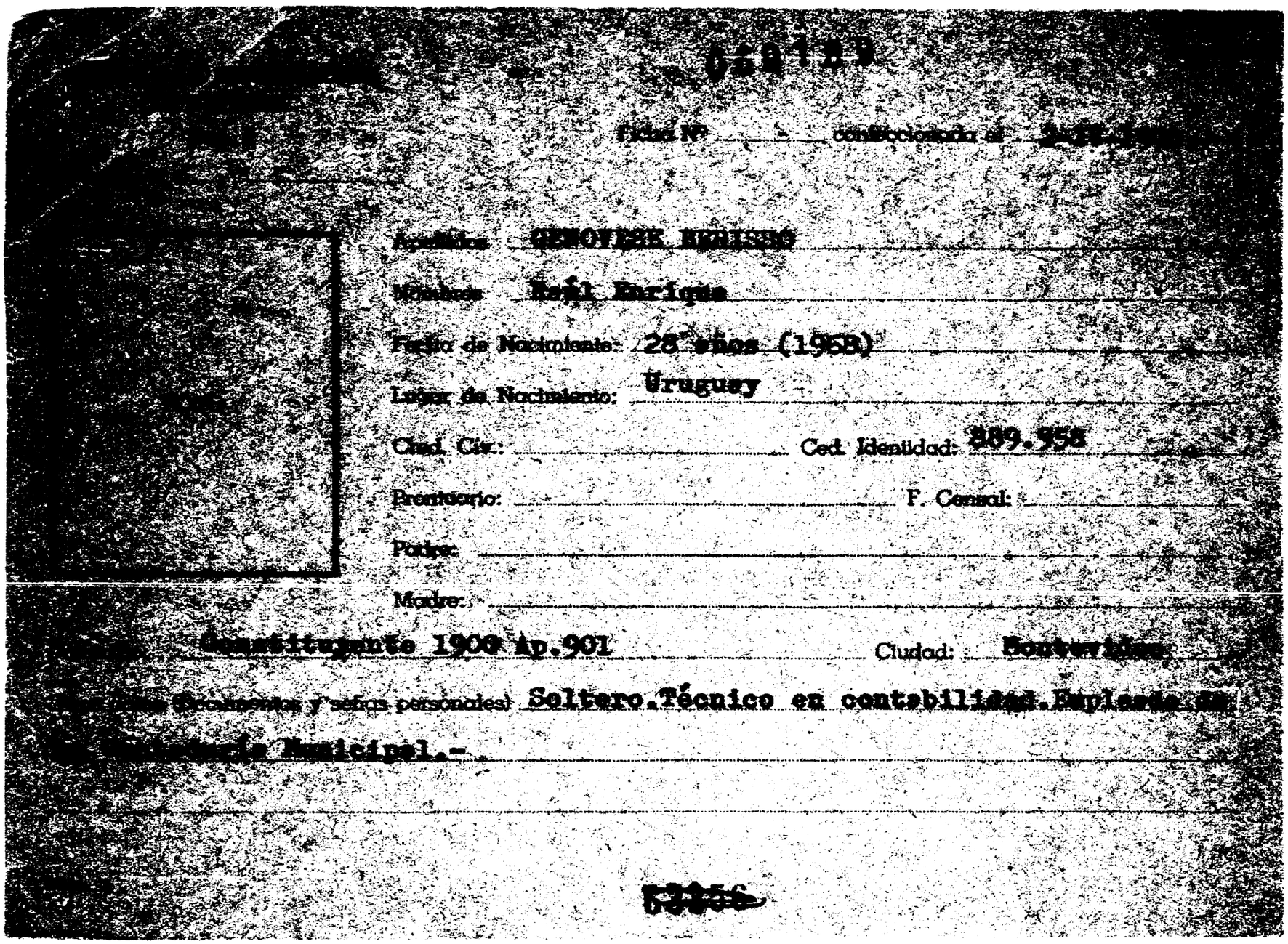

[illegible]

Ficha Nº _____ confeccionada el [illegible]

Apellidos: GENOVESE BERISSO

Nombres: Raúl Enrique

Fecha de Nacimiento: 28 años (1958)

Lugar de Nacimiento: Uruguay

Cred. Civ.: _____ Ced. Identidad: 889.958

Prontuario: _____ F. Censal: _____

Padre: _____

Madre: _____

[illegible] Constituyente 1900 Ap.901 Ciudad: Montevideo

[illegible] (Documentos y señas personales) Soltero.Técnico en contabilidad.Empleado de [illegible] Municipal.-

[illegible]

FICHA COMPLEMENTARIA

Detenido		069189 ANTECEDENTES
Fecha	Origen	
[illegible]	B72-B37	Detenido durante las Medidas Frentes de [illegible]
	Parte 124	en el interior de la Confitería La [illegible]

MINISTERIO DE DEFENSA NACIONAL 060190-F 17 ENE. 1978 Fl Secc. 1

S. I. D.

Sub Secc. G

Ficha Nro. _____ Cordec. _____

GENOVESE — Apellidos

Rubín — Nombres

DOCUMENTOS: C/C _____ (Serie / Nro.) C/I. _____ (Nro. / Dpto.)

OTROS DOC. _____ (Pasaporte / Lib. Enrol. / etc.)

NACIMIENTO: _____ (Fecha / Lugar)

DOMICILIO: _____ (Calle / Nro. / Teléf. / Ciudad o Localidad)

PROFESION U OCUPACION: Funcionario Municipal

LUGAR: _____ CARGO: _____

IDEOLOGIA POLITICA: _____ CLASIFICACION: _____

DATOS COMPLEMENTARIOS: _____ (Est. Civil / Cónyuge / Hijos)

_____

Otros familiares

F2

Fecha	Documentos	060190 ANTECEDENTES A REGISTRAR
19.9.75 JPM PD	Doc.1709 C/1500 a	- Recuperó su libertad el 16.9.75 quien se encontraba detenido por estar implicado en realizar propaganda política y gremial en los talleres de la Intendencia Municipal de Montevideo.- (SS)-

SERVICIO DE INTELIGENCIA
División I
(Seguridad)

MINISTERIO DE DEFENSA NACIONAL M/F
SERVICIO DE INFORMACION DE DEFENSA
FI 060191-5

Sección «A»
Act. Ant. Nac.
Ficha N. [redacted]

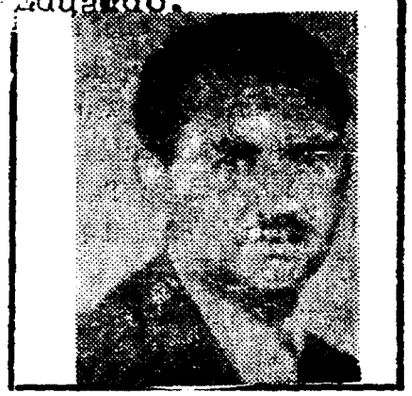

Nombres y Apellidos: GENOVESE RODRIGUEZ, Washington Eduardo.

Fecha de Nacimiento: 6-IX-1925

Lugar de Nacimiento: R.O.U. Montevideo
(País - Ciudad o Localidad - etc.)

Cred. Civ.: Serie ..... N.º ..... **Ced. Identidad:** 440.385

Otros documentos: ..... (Pasaporte - Libreta Enrolam. - etc.)

Domicilio: Santa Fé 1286 apto.4 (Ciudad o Localidad) Berlin 3665, Montevideo. (Calle) Timote 4509 (N.º) Apto.2 (11-I-961). (Telef.)

Filiación

Edad Aparente 31 años.(57) Color del Cutis Blanco.
Color del Cabello Castaño oscuro. Estatura Aproximada 1,74 mts.
Complexión ..... Aspecto Social .....
Señas particulares Cejas separadas, arqueadas, oblicuas internas, medianas, anchas. Labios medianos con bordes.

Ficha confeccionada en Montevideo, **el** 11 de marzo de 1963.-

060191

ACTIVIDADES

Funcionario de ANDET Nro. 3004 - Mecánico

(1) Laborales: Profesión Obrero Lugar de trabajo ANDET.-

Cargo Antigüedad

Otras Actividades Empleado Público.

(2) Políticas: Ideología comunista. Actuación Orador "P.C." (5)

Antecedentes 2do. suplente del 17 titular a la Junta Dptal.por FIDEL en el Dpto.de Montevideo, en las elecciones de novembre de 1962.-

Antecedentes familiares

(3) Sociales: Estado Civil CASADO/ Religión Figuración

Grado Instrucción Lugares que frecuenta

(4) Económicas: Situación Capital aprox. Vehiculo marca y N.o

Otros datos

Datos Complementarios Hijo de: Arturo y de María Angélica.

Apreciación Personal Gral.

GENOVESE RODRIGUEZ FICHA COMPLEMENTARIA Washington F3

Documento		Antecedentes
Fecha	Origen	069191
4-VII-957	III-B2-Ast. 1-Doc.3.	-Integró la delegación que partió en el día de ayer, con destino a Moscú para asistir al VI Festival Mundial de la Juventud y los estudiantes a realizarse, en esa ciudad, del 28-VII-al 11-VIII, próximo, organizado por el comunismo internacional.
17-XI-958	El Popular	-Entrevistado por cronistas de este diario comunista, manifiesta, que votará al Partido Comunista en las próximas elecciones de 1958.
4-V-1963	Libro...	-Incluido en el Libro"Cabezas Rojas en el Uruguay" A-filiado a la Unión de la Juventud Comunista. El 3 de agosto de 1957, partió del puerto de Montevideo en el vapor "Conte Grande", con el fin de participar en el VI Festival de la Juventud y los Estudiantes, realizado en Moscú. Orador del Partido Comunista, actuando como tal en la Agrupación "La Comercial". En 1960, ocupó el cargo de Secretario de Finanzas de la Sección Transporte del Partido Comunista. El 11 de enero de 1961, fué detenido por el delito de "atentado y lesiones" en circunstancia que integraba los grupos atacantes salidos de la Casa del Partido Comunista, sita en Sierra Nº1720; grupos estos que provistos de piedras, cachiporras y armas de fuego, atacaron a manifestantes democratas, provocando la muerte de uno de ellos, el Señor Serafín Billoto.Candidato del Partido Comunista en la lista 1001 del Frente Izquierda de Liberación(FIDEL), como 2º suplente del 17º titular a la Junta Departamental de Montevideo, en las elecciones nacionales realizadas el 25 de noviembre de 1962.No salió electo.

FICHA COMPLEMENTARIA

FU

Documento		060191 Antecedentes
Fecha	Origen	
3-XI-1964.	B-41-D-23.- F.I.D.E.L.-2.	- Hizo uso de la palabra en un acto organizado por el Frente Izquierda de Liberación(F.I.D.E.L.)realizado en las Calles 18 de Julio y Queguay de la Ciudad de Paysandú, en el cual representó al F.I.D.E.L. de la Ciudad de Montevideo, este acto se realizó el día 17 de octubre del corriente año.-
21-X-964.-	B-75(1)D-573.- "EL POPULAR"	--Delegado de Montevideo,el reseñado,usó de la palabra en un acto realizado en Paysandú,organizado por el F.I.de L.de este departamento en apoyo a reclamos obreros.-
23-IV-965.	B-75(1)D-458. El Popular.	-Representando a la Agrupación Comunista de Talleres de AMMET,hizo uso de la palabra en el acto del sepelio de Ernesto Chassale.-
28.I.66	75/I.-	-Con motivo de cunplir el diario "El Popular" el IX aniversario, firma una carta abierta dirigida a los trabajadores, dirigentes y personalidades sindicales y populares, en la cual hace un llamam miento en adhesion del homenaje al diario de referencia que se realizara en el Palacio de Sdd América el 11 de febrero delcorriente año.-
10-X-966.-	B-77-D-170.-	-Hijo de Arturo y de María Angélica; nacido el día 6 de setiembre de 1925; Casado; Domicilio:Timote 4509 Apto.2 (11-I-961).- -Cutis blanco; cabello castaño oscuro; frente fugitiva; perfil convexo recto; cejas separadas, arqueadas

..../// .

GENOVESE RODRIGUEZ, Washington Eduardo.

FICHA COMPLEMENTARIA

Documento		060191 ANTECEDENTES
Fecha	Origen	
///		.....oblicuas internas, medianas y anchas.-; labios medianos, con bordes; estatura 1,74 mts..- ANTECEDENTES:(Prontuario de detenidos No.193.535) 13-I-1961: Averiguacion de Riñas.-
18-XI-966	B-77 D-229	-Hizo uso de la palabra en un acto público que se realizó el día 18 de octubre de 1964, en la intersección de las calles 18 de Julio y Queguay de la Ciudad de Paysandú, acto que fuera organizado por el "FRENTE IZQUIERDA DE LIBERACION" (F.I.D.E.L.).-
30.10.73	Doc. 3778	Funcionario de AMDET sumariado por haber realizado huelgas.-qq-.
17.7.74	1732	-Aparece en una lista de funcionarios comunistas de AMDET.-Eval. F-6.- (PP).-Indica
21/07/83	D.26314 Pág.2005	-1971/1978.En información referente al "P.C.", obtenida por el Dpto.III/S.I.D., en éste período, se establece: Integrante del Partido Comunista. 05/05/77. Según declaraciones de Ruben Lavalleja O'neill, declara que el causante es integrante de la "Agrupación AMDET" del P.Comunista. EVAL.A-2 Aporta (5).

Fórm. 2

FICHA COMPLEMENTARIA

F6

Documento		060191 ANTECEDENTES
Fecha	Origen	

F7

SERVICIO DE INFORMACION DE DEFENSA
Dep. I

069191

Sección "G"
Gremios
Ficha Nº 44

Nombres y Apellidos: GENOVESE RODRIGUEZ Washington Eduardo

Fecha y Lugar Nac.: Mdeo. 6 de setiembre de 1925

Cred. Cív.: Serie ..... Nº ..... Ced. Identidad: 440.385

Otros documentos: .....
(Pasaporte - Libreta Enrolam. - etc.)

Domicilio: Berlín 3665
(Ciudad o Localidad) (Calle) (Nº) (Teléf.)

Profesión: Empleado público

Cargo y Lugar: Obrero de ANDET (Nº304) **Talleres**

Ideol. Política: COMUNISTA Actuación: DIRIGENTE

Datos Complementarios: .....

Apreciación General: .....

37022

Ficha confeccionada: MONTEVIDEO 28 de Mayo de 1963

FICHA COMPLEMENTARIA

P8

Documento		060191 ANTECEDENTES
Fecha	Origen	
30.10.73	Doc.3778	Funcionario de ANDET sumariado por realizar huelgas.-qq-.
17/7/74	Doc.1732	-Figura en una relación de funcionarios de ANDET,sumariados y de los que no acataron los emplazamientos efectuados a raíz del conflicto del 27/6/73.Su reintegro de fecha 25/9/73.-(H).-

MINISTERIO DE DEFENSA NACIONAL
S. I. D.

069191

27 JUN 1974 F9

Dep. I Secc, I

Sub - Secc. G

Ficha Nro.____ Confec.____

GENOVESE — Washington Eduardo

Apellidos — Nombres

DOCUMENTOS: C/C.____ C/L____

Serie Nro. Nro. Dpto.

OTROS DOC. ____

Pasaporte Lib. Enrol. etc.

NACIMIENTO: ____

Fecha Lugar

DOMICILIO: ____

Calle Nro. Teléf. Ciudad o Localidad

PROFESION U OCUPACION: ____

LUGAR: ____ CARGO: ____

IDEOLOGIA POLITICA: ____ CLASIFICACION: ____

DATOS COMPLEMENTARIOS: ____

Est. Civil 3701 Conyuge Hijos

____

Otros familiares

Flo

Fecha	Documentos	060191 ANTECEDENTES A REGISTRAR
1.7.73	1523	Figura en lista de dirigentes gremiales detenidos y alojados en la Dirección de Investigaciones. (K) (Eval.A-1)°-

F1

SERVICIO DE INTELIGENCIA

División I

(Seguridad)

MINISTERIO DE DEFENSA NACIONAL
SERVICIO DE INFORMACION DE DEFENSA
M/F
IG 060192-3

.....**Sección «G»**

Gremios

Ficha, N.º [redacted]

Nombres y Apellidos: GENOVESSE Andres

Fecha y Lugar Nac.: .....

Cred. Civ.: Serie ..... **N.º** ..... **Ced. Identidad:** .....

Otros documentos: .....
(Pasaporte - Libreta Enrolam. - etc.)

Domicilio: .....
(Ciudad o Localidad) (Calle) (N.º) (Telef.)

Profesión: Funcionario de UTE (Mdeo.)

Cargo y Lugar: Secc. Nº64 (Central Batlle)

Ideol. Política: COMUNISTA **Actuación:** DIRIGENTE

Datos Complementarios: .....

Apreciación General: .....

~~27021~~

Ficha confeccionada: MONTEVIDEO 12 de Agosto de 1963.

Foto

FICHA COMPLEMENTARIA

Documento		Q69192 Antecedentes
Fecha	Origen	
30/5/963.	Inf. 31.Div.I.	Delegado Titular de la Sec.Nº64(Central Batlle).-

069193-1 AN

F1

JUNTA DE COMANDANTES EN JEFE

S. I. D.

Dep. I Secc. I

Sub Secc. A/N

Ficha Nº ..... Confec. 30/10/82

GENTA ..... A. .....

Apellidos Nombres

DOCUMENTOS: C/C. ..... C/I. .....

Serie Nº Nº Dpto.

OTROS DOC. .....

Pasaporte Lib. Enrol. etc.

NACIMIENTO: .....

Fecha Lugar

DOMICILIO: .....

Calle Nº Teléf. Ciudad o Localidad

PROFESION U OCUPACION: .....

LUGAR: ..... CARGO: .....

IDEOLOGIA POLITICA: ..... CLASIFICACION: .....

DATOS COMPLEMENTARIOS .....

Est. Civil Cónyuge Hijos

.....

Otros familiares

~~[illegible]~~8

Fecha	Documentos	080103 ANTECEDENTES A REGISTRAR +21
07/9/82	18.650 (R.E. 18.494)	26/3/71: "MARCHA", Pág.5, suscribe junto a otros un llamado a los trabajadores de la industria del medicamento para apoyar al Frente Amplio, invitando a su local de Canelones 1212.- EVALUACION: B-2.- (RJ)
21.I.83	. . . .	Se contesto en emo(A) Nº 105/83 del Dpto. IV/S.I.D..-
16.I.84	. . . .	Se contestó en Mem.(A) Nº 52/84 para E.M.G.A..- (UU)

SERVICIO DE INFORMACION
~~DE DEFENSA~~

Dep. 1

060194-9 F1

Confeccionado el 23 de Junio de 1970

VARIOS

FOTO

Apellidos GENTA GALZAVARA

Nombres Alcira

Fecha de Nacimienlo

Lugar de Nacimiento

Est. Civil

Cred. Cívica Ced. Identidad

Otros Documentos

Ocupación Func.Bco.República - Agencia Cordón

Padre

Madre

Domicilio Ciudad

Otros datos

~~6.857~~

F2

FICHA COMPLEMENTARIA

DOCUMENTO		0691 94 ANTECEDENTES
Fecha	Origen	
4/VII/968	B.18-D.22	- Concurre a recibir Instrucción Militar al Regimiento de Caballería N°6 durnate la vigencia de Medidas Prontas de Seguridad.-

MINISTERIO DE DEFENSA NACIONAL 060105-6

S. I. D.

11 MAIU 1974 F1

Dep. I Secc. I

Sub - Secc. G

Ficha Nro._____ Confec._____

GENTA ORIHUELA — Apellidos

Amanda — Nombres

DOCUMENTOS: C/C._____ (Serie / Nro.) C/I._____ (Nro. / Dpto.)

OTROS DOC._____ (Pasaporte / Lib. Enrol. / etc.)

NACIMIENTO:_____ (Fecha / Lugar)

DOMICILIO:_____ (Calle / Nro. / Telef.) Salto — Ciudad o Localidad

PROFESION U OCUPACION: Estudiante

LUGAR:_____ CARGO:_____

IDEOLOGIA POLITICA: izquierdista CLASIFICACION: Medianamente activista(1)

DATOS COMPLEMENTARIOS: ~~27824~~ (Est. Civil / Conyuge / Hijos)

Otros familiares

F2

Fecha	Documentos	060195 ANTECEDENTES A REGISTRAR
16/9/73	4293	Sindicada como estudiante izquierdista en Salto. (1)Indicá el documento,medianamente activista. (K) (Evaluación A-1)

MINISTERIO DE DEFENSA NACIONAL 069196-4

S. I. D.

Dep. I Secc. I

Sub-Secc. G

Ficha N° 25 JUL. [illegible] Confec.

G[illegible]TA Antonio

Apellidos Nombres

DOCUMENTOS: C/C .... C/I ....

Serie No. N.o Dpto.

OTROS DOC.: ....

Pasaporte Lib. Enrol. etc.

NACIMIENTO: ....

Fecha Lugar

DOMICILIO: ....

Calle No. Telef. Ciudad o Localidad

PROFESION U OCUPACION: Empleado Municipal

LUGAR: Paysandú CARGO ....

IDEOLOGIA POLITICA .... CLASIFICACION DIRIGENTE

DATOS COMPLEMENTADIOS ....

Est[illegible] Conyuge Hijos

Otros Familiares

FECHA	DOCUMENTOS	060196 ANTECEDENTES A REGISTRAR	12
1968	Bat.Inf. Nº 8 B.41 D.S	-Tesorero de la Agrupación Independiente de Empleados Municipales (Paysandú) para el período 1968.-	

SERVICIO DE INTELIGENCIA
Divición I
(Seguridad)

MINISTERIO DE DEFENSA NACIONAL
SERVICIO DE INFORMACION DE DEFENSA
M/F

I.A 069197-2

Sección «A»
Act. Ant. [redacted]
Ficha N.º

Nombres y Apellidos: GENTA, Antonio.-

Fecha de Nacimiento:

Lugar de Nacimiento:
(País - Ciudad o Localidad - etc.)

Cred. Civ.: Serie N.º Ced. Identidad:

Otros documentos:
(Pasaporte Libreta Enrolam. - etc.)

Foto

Domicilio:
(Ciudad o Localidad) (Calle) (N.º) (relef.)

Filiación
- Edad Aparente — Color del Cutis
- Color del Cabello — Estatura Aproximada
- Complexión — Aspecto Social
- Señas particulares

~~10724~~

Ficha confeccionada en Montevideo, el 22 de mayo de 1962.-

069197 F2

ACTIVIDADES

(1) **Laborales:** Profesión Ing.Agrónomo. Lugar de trabajo .....

Cargo ..... Antigüedad .....

Otras Actividades .....

.....

(2) **Políticas:** Ideología Castrista.- Actuación .....

Antecedentes Firmante declaración profesionales universitarios apoyo a Cuba.-

Antecedentes familiares .....

(3) **Sociales:** Estado Civil ..... Religión ..... Figuración .....

Grado Instrucción ..... Lugares que frecuenta .....

(4) **Económicas:** Situación ..... Capital aprox. ..... Vehículo ..... marca y N.o

Otros datos Informe de la Div. I.- Seguridad.-

Datos Complementarios .....

Apreciación Personal Gral. .....

.....

.....

FICHA COMPLEMENTARIA

Documento		069197 ANTECEDENTES
Fecha	Origen	
13.8.77	Doc. 0834	Año 1962-Firmante de un manifiesto de Profesionales Universitarios ante la situación Cubana. Eval. A-2 (BB).-
29.7.83	26314/2464	-1971/1978: En información referente al P.C. obtenida por el Depto. III/S.I.D. en éste período se establece: Integrante de la Regional 1 (SUR). Asistió a la Conferencia Nacional del Partido Comunista entre el 1 y 2 de diciembre de 1972.- Eval A-2 (BR).-

FICHA COMPLEMENTARIA

74

Documento		069197 ANTECEDENTES
Fecha	Origen	

FS

JUNTA DE COMANDANTES EN JEFE

S. I. D.

"V A R I O S"

000197

Dep. I Secc. I

Sub Secc. A/N

Ficha Nº ..... Confec. 30/10/82

GENTA Antonio

Apellidos Nombres

DOCUMENTOS: C/C. ..... C/I. .....

Serie Nº Nº Dpto.

OTROS DOC. .....

Pasaporte Lib. Enrol. etc.

NACIMIENTO: .....

Fecha Lugar

DOMICILIO: .....

Calle Nº Teléf. Ciudad o Localidad

PROFESION U OCUPACION: Ingeniero Agrónomo

LUGAR: ..... CARGO: .....

IDEOLOGIA POLITICA: ..... CLASIFICACION: .....

DATOS COMPLEMENTARIOS .....

Est. Civil Cónyuge Hijos

.....

Otros familiares

173869

Fecha	Documentos	060197 ANTECEDENTES A REGISTRAR F6
07/9/82	18.650 (R.E. 18.494)	22/5/62: Integra una nómina de profesionales universitarios que en la fecha firman una declaración pública de apoyo a la revolución Cubana.- EVALUACION: B-2.- (RJ)

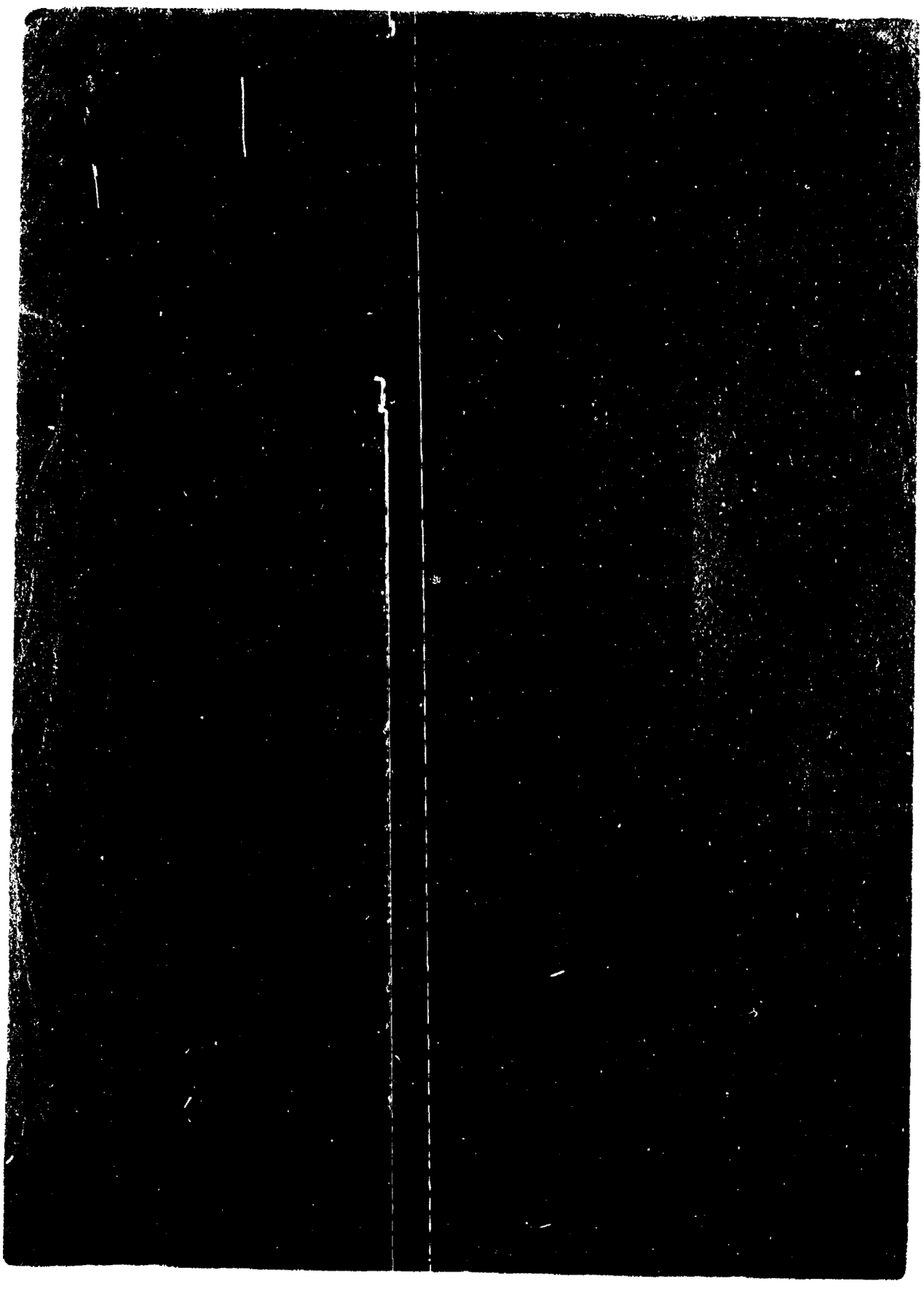

FECHA	DOCUMENTOS	GENTA MENDEZ, 069198 ANTECEDENTES A REGISTRAR Antonio. +3
18.6.75. PD.07.00	1099 a 07.00	18.6.75.Fue procesado por el JMI. 4to.Turno por estar incurso en el delito previsto en el Art.58.Inc.20. y 30. del CPM. (DD).
13.11.76. Inf.DNII.	1420.	28.5.75.Detenido junto a otras 16 personas en el local del SIMA, por personal del D-2 de la DNII por efectuar una reunión no autorizada.Secretario de finanzas del SIMA. 4.6.75.Personal de la DNII (Dirección de Narcóticos), realiza un procedimiento en el local del Sindicato de la Industria de Medicamentos (SIMA) incautándose diversas especialidades de sicofármacos, no siendo detenido en la oportunidad. 17.6.75.Procesado por estar incurso en el delito previsto en el Art.58.Inc.2 y 3 de la CPM, por disposición del JMI. de 4to.Turno.Tal delito es "Ataque moral a las FF.CC.". 19.6.75.En la fecha se encuentra recluído en Punta Carretas. Procesado por el Juez Militar de 1ra. Ins. de 5to.Turno. Abogado Defensor Cnel. Otto GILOMINI. 17.5.76.Liberado quedando internado en el régimen de MPS. 31.5.76.Fue puesto en libertad vigilada debiéndose presentar en la DNII (SS).
7.6.76.	D.776	Se constata que el 31.5.76.fue puesto en "Libertad Vigilada" debiéndose presentar en la DNII.
22.5.76.	706.	18.5.76.Registra entrada en la DNII al haber sido liberado del Penal de P.Carretas, permaneciendo alojado por orden y

FECHA	DOCUMENTOS	069198 ANTECEDENTES A REGISTRAR 74
		a disposición del P. Ejecutivo en el marco de MPS.(DD).
24.12.76.	1599.	Indica idem.Doc.1420.Eval.A.1.(GG).
16.3.79.	0355.	Delegado de Mesa por las listas 1001, 2001 en las elecciones nacionales del año 1971,por el Dpto. de Mdeo. Circuito. 447. (Inf.Corte Electoral) (Pág. 9) (Y).
6.5.82.	14543/82	Mencionado página 257. ("TESTIMONIO DE UNA NACIÓN AGREDIDA" Eval.A.1.(G) (LA).
12.5.83.	24745/83	3.3.83. Figura en una relación procedente de la PME. de Libertades Vigiladas. Unidad de control:DII, Detenido el 28.5.75, liberado el 28.5.77.Perteneciente al MLN.Eval.A.1(QQ).
12.5.83.	24862/83.	8.3.83.Indica idem Doc.24745/83.Liberado el 7.7.76.Eval. A.1.(Q).

VARIOS

JUNTA DE COMANDANTES EN JEFE 069199-8

S. I. D.

F1

Dep. I 23.04.82 Secc. I

Sub Secc. [redacted]

Ficha Nº _____ Confec. _____

GENTA COSTA (Apellidos) Baltasar (Nombres)

DOCUMENTOS: C/C C.J.A.9534 (Serie / Nº) C/I. 03-37.164 (Nº) 1.108.583 Dpto. (1)

OTROS DOC. (Pasaporte / Lib. Enrol. / etc.)

NACIMIENTO: 20.05.26 (Fecha) R.O.U. (Lugar)

DOMICILIO: 18 de Julio S/N. (TALA) (Calle / Nº / Teléf. / Ciudad o Localidad)

PROFESION U OCUPACION: Adscripto DIV.ASESORIA LEGAL

LUGAR: A.N.C.A.P. **CARGO:**

IDEOLOGIA POLITICA: Partido Colorado Flores Mora-Legnani (2) Nov./1982 **CLASIFICACION:** CONVENCIONAL (3)

DATOS COMPLEMENTARIOS: (Est. Civil / Cónyuge / Hijos)

(Otros familiares)

~~1[illegible]0~~ 7

Fecha	Documentos	060199 ANTECEDENTES A REGISTRAR 72
15.04.82	D.13.791	Baja como funcionario de A.N.C.A.P. por renuncia para acogerse a los beneficios jubilatorios Evaluación : A-1. Indica ( ) ( ) ( ). (LA) (GM)
2/9/82	18428	figura en el 12 lugar de la lista CBE del Partido Colorado grupación Política Nueva · Dpto. de Canelones omo candidato para integrar los Deliberantes Departa ales y Convenciones Nacionales en las Elecciones internas e los PP.PP. del 28 de Noviembre de 1982. (CC) (Ind. 1)
13/XI/82	- - - - -	Por Oficio Nº. 822 /82 el S.I.D. comunica a la Corte Electoral, que de acuerdo a las disposiciones vigentes, no existen objeciones para que el causante integre la lista de referencia. ( ).
13/i/83	23691/069.	Electo 4 suplente del Organo Deliberante Nacional del Partido Colorado por el Departamento de Canelones Hoja de Votación C.B.E con motivo del resultado de las Elecciones Internas de los Partidos Políticos habilitados, efectuadas el 28-XI-82. — Eval. A-1 (BA). Indica 2 y 3.

JUNTA DE COMANDANTES EN JEFE 069200-4 V. Dep. I Secc. I

S. I. D. Sub Secc. A/N

Ficha Nº ..... Confec. 23.9.81

GENTA — Apellidos
Cándido — Nombres

DOCUMENTOS: C/C ..... Serie ..... Nº ..... C/I. ..... Nº ..... Dpto.

OTROS DOC. ..... Pasaporte ..... Lib. Enrol. ..... etc.

NACIMIENTO: ..... Fecha ..... Lugar

DOMICILIO: ..... Calle ..... Nº ..... Teléf. ..... Ciudad o Localidad

PROFESION U OCUPACION: .....

LUGAR: ..... **CARGO:** .....

IDEOLOGIA POLITICA: ..... **CLASIFICACION:** .....

DATOS COMPLEMENTARIOS: Casado con María VARELA
Est. Civil — Cónyuge — Hijos

~~63958~~
Otros familiares

Fecha	Documentos	069200 ANTECEDENTES A REGISTRAR
25.9.81	7817	- El causante es el padre del sedicioso José Luis GENTA VARELA.-Eval:A-1 (CD)

Imp. Nacional 716/79

JUNTA DE COMANDANTES EN JEFE

Dep. I V. Secc. I

S. I. D. 069201-2 Sub Secc. A/N

Ficha Nº ..... Confec. 5.XII.7

GENTA	QUAGLIA	CARLOS	LUIS ALBERTO
Apellidos		Nombres	

DOCUMENTOS: C/C ..... C/I. 569?645

Serie Nº Nº Dpto.

OTROS DOC. .....

Pasaporte Lib. Enrol. etc.

NACIMIENTO: .....

Fecha Lugar

DOMICILIO: Islas Canarias 4239 .....

Calle Nº Teléf. Ciudad o Localidad

PROFESION U OCUPACION: Periodista. .....

LUGAR: RADIO COLOR PANAMERICANA **CARGO:** COMENTARISTA DE BASQUET[illegible]

IDEOLOGIA POLITICA: ..... **CLASIFICACION:** .....

DATOS COMPLEMENTARIOS: .....

Cónyuge Est. Civil Hijos

Hijo de Pedro y Luisa

Otros familiares

[illegible]

F2

Fecha	Documentos	060201 ANTECEDENTES A REGISTRAR
JUN80	DNII.	17.12.73. por diligenciado No.824 del 13.11.73 del D-2 se establece que integra la nómina de personal de redacción del círculo de periodistas Deportivos del Uruguay 10.5.78. segun Sport MAGAZINE del 3.5.78. pag.1, es redactor de esa revista.
1-4-82	D. 13398	Fuerzas datos filiatorios - (FE)

Imp. Nacional 716/78

JUNTA DE COMANDANTES EN JEFE

S. I. D. 069201

DEP. V. F3

SECC. I

SUB SECC. A/N

FICHA Nº ..... CONFEC. 30.8.79

GENTA GUAGLIA — Apellidos

CARLOS LUIS — Nombres

DOCUMENTOS: C/C ..... Nº ..... Dpto. C/I. V 569.645 — Serie Nº

OTROS DOC. ..... Pasaporte ..... Li. Enrol. N°Emp. 1014 etc.

NACIMIENTO: MONTEVIDEO — Lugar 29/11/62 — Fecha

DOMICILIO: Isla Cavenas 4239 — Calle Nº ..... Teléf. ..... Ciudad o Localidad

PROFESION U OCUPACION: .....

LUGAR: EL PAIS CARGO: Cronista

IDEOLOGIA POLITICA: ..... CLASIFICACION: .....

DATOS COMPLEMENTARIOS: ..... Est. Civil ..... Cónyuge ..... Hijos

..... Otros familiares

F 3736

F4

FECHA	DOCUMENTOS	000201 ANTECEDENTES A REGISTRAR
		Año 73 Integra nómina fin vespertino VEA Año 76 Vocal del Círculo de Periodistas del Uruguay Cumple mentar antecedente en DNII
17-12-73	DNNI	Por Diligenciado N°824 del 13-11-73 del D-2 se establece que integra la nómina de personal de Redacción del vespertino "VEA". 9-VII-76 Vocal del Círculo de Periodistas Deportivos del Uruguay. 10-5-78 Según SPORT MAGAZINE del 3-5-78 p-1 es redactor de una revista.
22/4/82	D. 14011	Indice datos filiatorios.- (FE)

MINISTERIO DE DEFENSA NACIONAL

S. I. D. 009201

Dep. I Secc. I

Subi Secc. C

Ficha Nro. ____ Confec. 28/3/78

GRETA QUAGLIA — Apellidos

Carlos Luis Alberto — Nombres

DOCUMENTOS: C/C BZB19000(1) — Serie, Nro. C/I. No. 569.645 — Nro. Dpto.

OTROS DOC. ____ — Pasaporte Lib. Enrol. etc.

NACIMIENTO: 29/11/932 — Fecha Montevideo — Lugar

DOMICILIO: Islas Canarias 4239(en 1976) Telef. 29.70.27-Oficina 91.95.56(2) — Calle Nro. Teléf. Ciudad o Localidad

PROFESION U OCUPACION: Periodista del Vespertino VEA
Funcionario del Poder Legislativo(3)

LUGAR: ____ CARGO: ~~Revista SPORT MAGAZINE (6)~~

IDEOLOGIA POLITICA: ____ CLASIFICACION: ____

DATOS COMPLEMENTARIOS: Casado(4) — Est. Civil ~~28935~~ Cónyuge Hijos

Hijo de: Pedro y Luisa (5) — Otros familiares

F6 1

Fecha	Documentos	060201 ANTECEDENTES A REGISTRAR
23/12/76	Doc. 1582	- 17/12/73: Por Diligenciado No. 824 del 13/11/973 del D-2, se establece que integra la nómina del personal de Redacción del vespertino VEA.- 9/7/976:Vocal del Círculo de Periodistas Deportivos del Uruguay, según Solicitud de Anotaciones No. 554 del D-2 Gremiales.- Redactor de "MUNDO COLOR".- (GG)
10.7.79	D.2647	-D.I.I.-Registra además de los antecedentes del S.I.D.: 12.4.79- Solicita en la Seccional 8a. Formulario N°1119, Constancia de Habilitación, Memorandum N° 2134/79. Con fecha 6.7.79 por Nota N° 1292/79/D la Secretaría de Planeamiento Coordinación y Difusión solicita el aval correspondiente al causante para usufructuar una beca al exterior (México), lo que este Servicio APRUEBA, según Memo. (A) N° 1322/79 (6a. Parte) de este Servicio, dirigido a dicha Secretaría de Estado.Ind. del (1) al (4) (C)
14.6.83	2169/79 Pag.03	- Indica idem Doc.1582/976.- Eval.A-2 (Y)

05/IX/979 - Se reconstruyó la ficha (Z).- 77

MINISTERIO DE DEFENSA NACIONAL
S. I. D.

Dep. I Secc. I
Sub Secc. C
Ficha Nro. _____ Confec. _____

069201

GENTA QUAGLIA — Apellidos
Carlos Luis Alberto — Nombres

DOCUMENTOS: C/C _____ Serie _____ Nro. _____ C/I. 569.645 Nro. _____ Dpto. _____

OTROS DOC. _____ Pasaporte _____ Lib. Enrol. _____ etc. _____

NACIMIENTO: 29.XI.932 Fecha — Montevideo Lugar

DOMICILIO: Islas Canarias 4239 (1976) Calle _____ Nro. _____ Teléf. _____ Ciudad o Localidad _____

PROFESION U OCUPACION: Periodista del Vespertino VEA

LUGAR: _____ **CARGO:** _____

IDEOLOGIA POLITICA: _____ **CLASIFICACION:** _____

DATOS COMPLEMENTARIOS: _____ Est. Civil _____ Cónyuge _____ Hijos _____

_____ Otros familiares

FB

Fecha	Documentos	060201 ANTECEDENTES A REGISTRAR
23/XII/976	1582	17.12.73: Por Diligenciado N°824 de fecha 13.11.73 del Dpto. N°2 de la D.N.I.I., se establece que integra la nómina del personal de Redacción del Vespertino VEA. 09.7.76: Según el Dpto.N°2 de la D.N.I.I., se establece que es Vocal del Círculo de Periodistas Deportivos del Uruguay. (Z).-
		12/3/80 - Se hizo Memo. (A) N° 160/79 para C.N.E.F. (E).-
21.I.83	. . . .	Se contesto en Memo(A) N° 105/83 para Dpto. IV/S.I.D..- (UU)

JUNTA DE COMANDANTES EN JEFE

S. I. D. 069202-0

V.

Dep. I — Secc. I

Sub Secc. A/N

Ficha Nº ..... Confec 26.9.81

CENTA MACCHI — César Alberto (1)
Apellidos — Nombres

DOCUMENTOS: C/C BKA 631 (2) — C/I. 542.094 (3)
Serie — Nº — Nº — Dpto.

OTROS DOC.: ..... (Pasaporte — Lib. Enrol. — etc.)

NACIMIENTO: 4.6.29 (4) — Montevideo (5)
Fecha — Lugar

DOMICILIO: Joaquín A. Núñez 2928 (6)
Calle — Nº — Teléf. — Ciudad o Localidad

PROFESION U OCUPACION: Bancario (7)

LUGAR: ..... CARGO: .....

IDEOLOGIA POLITICA: ..... CLASIFICACION: .....

DATOS COMPLEMENTARIOS: Casado (8)
Est. Civil — Cónyuge — Hijos

Otros fam[illegible]59

Fecha	Documentos	069202 ANTECEDENTES A REGISTRAR F2
7.5.81	3582	-Colabora como columnista en la publicación "El Indicador", cuyos Directores Responsables son Carlos DE CARVALHO ESTRADA y Juan Angel SQUADRONI BADANI.- Eval: A-2.- (SV).-
14/9/82	19082	**Figura en el** 53 **lugar de la lista** BCF **del Partido** NACIONAL **Agrupación** LIBERTAD Y SERVICIO **Dpto. de** MONTEVIDEO **como candidato para integrar los Deliberantes Departamentales y Convenciones Nacionales en las Elecciones internas de los PP.PP. del 28 de Noviembre de 1982.** (O.BA) INDICA (1) a (8)
16/10/82	—	**Por Oficio Nº.** 937/82 **el S.I.D. comunica a la Corte Electoral, que de acuerdo a las disposiciones vigentes, no existen objeciones para que el causante integre la lista de referencia.** (O.BA)

Imp. Nacional 716/79

A/N.

T1

JUNTA DE COMANDANTES EN JEFE 069203-8

S. I. D.

Dep. I Secc. I

Sub Secc. A/N

Ficha Nº ..... Confec. 27.X.82

GENTA DUARTE de FRIEDICH — Clarícia Margarita

Apellidos — Nombres

DOCUMENTOS: C/C. K.D.D. 1983 (1) — C/I. 98.380 (Paysandú)

Serie — Nº — Nº — Dpto.

OTROS DOC. .....

Pasaporte — Lib. Enrol. — etc.

NACIMIENTO: 29 de abril de 1932 (2) — Paysandú

Fecha — Lugar

Salto y Ruta Gral Artigas - Paysandú (3)

DOMICILIO: [illegible]: Libertad Nº 1264 — Paysandú (1965)

Calle — Nº — Teléf. — Ciudad o Localidad

PROFESION U OCUPACION: Labores

LUGAR: ..... CARGO: .....

IDEOLOGIA POLITICA: ..... CLASIFICACION: .....

DATOS COMPLEMENTARIOS Casada (4)

Est. Civil — Cónyuge — Hijos

Hija de: Esteban José y Aurelia

Otros familiares

~~173610~~

Fecha	Documentos	060203 ANTECEDENTES A REGISTRAR F2
17.9.82	D-19351 RE.18426	-En la fecha se establece que la causante registra la siguiente anotación: Persona vigilada por ser hermana del sedicioso JOSE AGUSTIN GENTA FONTELA.- EVALUACION: B - 2.- (PP (LG) -
2.9.82	D-18426	Figura en el 23 lugar de la lista KAJ del Partido NACIONAL Agrupación LUIS A CACHILLE Dpto. de PAYSANDU como candidato para integrar los Deliberantes Departamentales y Convenciones Nacionales en las Elecciones internas de los PP.PP. del 28 de Noviembre de 1982. (PP LG) Indica del (1) al (4)
28.9.82	- - - -	Por Oficio Nº. ____/82 el S.I.D. comunica a la Corte Electoral, que de acuerdo a las disposiciones vigentes, no existen objeciones para que el causante integre la lista de referencia. (PP LG)

069204-6

E F1

MINISTERIO DE DEFENSA NACIONAL
S. I. D.

GENTA OBERTI ENRIQUE
Apellidos Nombres

(a) Jonás (1)

DOCUMENTOS: C/C. ..... Serie ..... Nro. C/I. ..... Nro. ..... Dpto.

OTROS DOC. ..... Pasaporte ..... Lib. Enrol. ..... etc.

NACIMIENTO: 16 años 1972 (2)
Fecha Lugar

DOMICILIO: ..... Calle ..... Nro. ..... Teléf.

PROFESION U OCUPACION: Estudiante (3)

LUGAR: ..... **CARGO:** .....

IDEOLOGIA POLITICA: ..... **CLASIFICACION:** [redacted]

DATOS COMPLEMENTARIOS: Soltero (4)
Est. Civil Conyuge Hijos

Otros familiares

F2

Fecha	Documentos	060204 ANTECEDENTES A REGISTRAR
Nov. 1971	LISTA 700	- Candidato en el 35 lugar para la Cámara de Repre entantes pór le s[illegible] lema "Patría Grande" del F.A, para las elecciones de Nov. de 9171. (F[illegible]
29.8.72	2751	Detenido 22.jun.972.Personalidad.Caracter normal.Peligrosidad media.Integración al MLN.Reclutamiento junio 1971 por Mario Curti Poggio.Motivo simpatía.Grado simpatia.Funcionamiento.Col 24.Zona Paysandú.Sector apoyo Grupo Cat.Tarea propaganda e información.Actividad en interrogatorio.Colaboración media.Conducta buena.Factores de Reclusión.Seguridad normal. aislamiento normal. Interviene realizando volanteadas y vigilancias de personas.-(DD)Indica (24).-

JUNTA DE COMANDANTES EN JEFE 069205-3

S. I. D.

Dep. I Secc. I

Sub Secc. A/N

Ficha Nº _____ Confec 30.3.82

GENTA ROJAS — Apellidos

Ernesto Wilman — Nombres

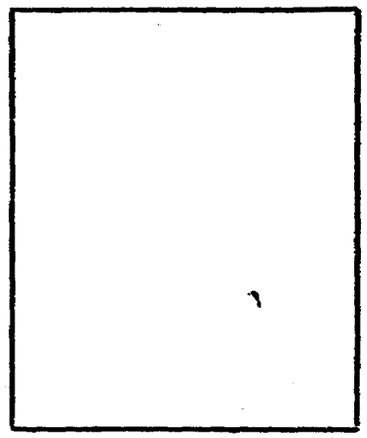

DOCUMENTOS: C/C ..... Serie ..... Nº ..... C/I. 1.463.092 Nº ..... Dpto.

OTROS DOC. ..... Pasaporte ..... Lib. Enrol. ..... etc.

NACIMIENTO: ..... Fecha ..... Lugar

DOMICILIO: Candelarias 1893 bis. — Calle ..... Nº ..... Teléf. ..... Ciudad o Localidad Mdeo.

PROFESION U OCUPACION: CX 36 Radio Centenario.

LUGAR: ..... CARGO: .....

IDEOLOGIA POLITICA: ..... CLASIFICACION: .....

DATOS COMPLEMENTARIOS: ..... Est. Civil ..... Cónyuge ..... Hijos

..... Otros familiares

~~160347~~

Fecha	Documentos	069205 ANTECEDENTES A REGISTRAR	F2
25.3.82.	D. 13087	-Figura en una relación de personas que realizan diversas tareas de conducción y producción de programas, - en el régimen de coproducción y espacios contratados- de CX 36 Radio Centenario.Dicho programa es "A Micró fono Abierto"(religioso).--Eval.A-1.--(TJ)	

MINISTERIO DE DEFENSA NACIONAL

S. I. D. 089206-1

Dep. I Sec. I

Sub - Secc. C/G.

Ficha Nro.____ Confec. 21/12/73

GENTA BUGARIN — Esmeralda

Apellidos — Nombres

DOCUMENTOS: C/C.____ C/I.____

Serie — Nro. — Nro. — Dpto.

OTROS DOC. ____

Pasaporte — Lib. Enrol. — etc.

NACIMIENTO: ____

Fecha — Lugar

DOMICILIO: Acosta y Lara 2362

Calle — Nro. — Teléf. — Ciudad o Localidad

PROFESION U OCUPACION: ____

LUGAR: ____ **CARGO:** ____

IDEOLOGIA POLITICA: ____ **CLASIFICACION:** ____

DATOS COMPLEMENTARIOS: ____

Est. Civil — Cónyuge — Hijos

Otros familiares

F2

Fecha	Documentos	069206 ANTECEDENTES A REGISTRAR
9/7/73	0467/81	Afiliada al Partido Nacional sector "Por la Patria" con la suma de $ 500 por mes.-(II)

F1

JUNTA DE COMANDANTES EN JEFE

Dep. I Secc. I

Sub Secc. A/N

Ficha Nº ..... Confec. .....

S. I. D. 069207-9

GENTA FERRARI — Apellidos

Gustavo Walter — Nombres

DOCUMENTOS: C/C BVA. 27.824. — Serie / Nº

C/I. 1.211.482. — Nº / Dpto.

OTROS DOC. ..... — Pasaporte / Idb. Enrol. / etc.

NACIMIENTO: 15.8.955. — Fecha

Montevideo — Lugar

DOMICILIO: Belgrano Nº2963 Apto.14. — Calle / Nº / Teléf. / Ciudad o Localidad

PROFESION U OCUPACION: Func. Adm. de la Facultad de Medicina.-

LUGAR: ..... CARGO: .....

IDEOLOGIA POLITICA: ..... CLASIFICACION: .....

DATOS COMPLEMENTARIOS: Casado. Hijo de: Walter Juan Andres y de Nidia — Est. Civil / Cónyuge / Hijos

Raquel.- ~~110726~~

Otros familiares

FR

Fecha	Documentos	069207 ANTECEDENTES A REGISTRAR
	D.N.I.I.	- Por Of.2212 del 20/9/972 de la Seccional 18a. se informa que el titular fué detenido en averiguación del incidente protagonizado entre estudiantes del Liceo Bauzá, a rais de lo cual fué herido en funcionario de CUTCSA, antonio César REYES DIAZ, que se hallaba en las cercanías. Fué sindicado por un testigo como uno de los estudiantes que andaban armados y que efectuó varios disparos. No estaba armado cuando fué detenido y negó tales imputaciones. El Juez Lto. de Menores de 1er. turno dispuso que fuera e entregado a su padres. Con fecha 5.7.977 solicitó en Secc 20a. Constancia sobre Anotaciones en Ficheros Policiales de Inteligencia Form.62, expidiéndosele Categoría "A".- Con fecha 1.11.978 solicitó en Secc.9na. C.H.C.P. Form. 2141.- (SS)-
14.I.81	D.N.I.I.	- Se contestó para C.H.C.P. Nº 1207/80 de Mon evideo, para permanencia en la F cultad de Medicina, (C)

Imp. Nacional 716/79

JUNTA DE COMANDANTES EN JEFE

07.08.81.(1).-71

Dep. I Secc. 1

Sub-Secc. A/N

Ficha, Nº ..... Confec. .....

S. I. D. 069208-7

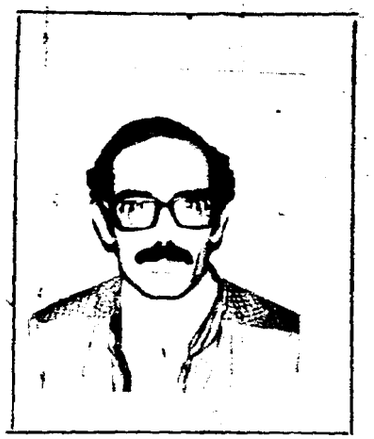

GENTA ORIHUELA — Apellidos

Héctor José — Nombres

DOCUMENTOS: C/C J.A.A.5617 (Serie / Nº) C/I. 1.697.827.Mdeo.(2) (Nº / Dpto.)

OTROS DOC. ..... (Pasaporte / Lib. Enrol. / etc.)

NACIMIENTO: 11.01.50 (3) (Fecha) Salto(4) (Lugar)

DOMICILIO: VARELA (Salto) (1) /Paraje Cerenado-Bella Unión Dpto de Artigas(5)
(Calle / Nº / Teléf. / Ciudad o Localidad)
Tel.Ofic.: Rural 26 (6)

PROFESION U OCUPACION: Ingeniero Agrónomo (7)
Estación Experimental de Citricultura

LUGAR: Centro de Investigaciones Agrícolas Alberto Boerger (8) CARGO: Técnico Asistente (9)

IDEOLOGIA POLITICA: ..... CLASIFICACION: .....

DATOS COMPLEMENTARIOS: Casado (10)
(Est. Civil / Cónyuge / Hijos)

[redacted]
(Otros familiares)

Fecha	Documentos	060208 ANTECEDENTES A REGISTRAR +2
25.09.7[illegible]	D.1197	-Delegado de Mesa por las Listas:808,en las elecciones nacionales del año 71,por el Departamento de Salto,Circuito N°10.-Pag.041.-(T).-
03.06.80	D.1451	D.N.I.I.:29.03.978:Según Relación Sellada de la Oficina Electoral de Salto,figura como Delegado de Mesa por el Frente Amplia,en las elecciones nacionales de 1971,Circuito N°10,Ciudad de Salto.Indica (1).(T).- -Por Nota N°1227/80/D,la Secretaría de Planeamiento,Coordinación y Difusión,solicita al S.I.D.el aval correspondiente con respecto al causante, a efectos de que el mismo haga usufructo de una beca al exterior (Japón),lo que esta Dirección APRUEBA por Meme.(A) N°791/80, (3a.parte),con fecha 10/JUN/80.-Indica (2) al (10).-(T).-

Imp. Nacional 716/79

MINISTERIO DE DEFENSA NACIONAL 060209-5

S. I. D.

Dep. I Secc. I

Sub - Secc. G

Ficha Nro.____ Confec.____

F1

GRETA
Apellidos

JORGE
Nombres

DOCUMENTOS: C/C _____ C/I. _____
Serie Nro. Nro. Dpto.

OTROS DOC. _____
Pasaporte Lib. Enrol. etc.

NACIMIENTO: _____
Fecha Lugar

DOMICILIO: _____
Calle Nro. Telef. Ciudad o Localidad

PROFESION U OCUPACION: _____

LUGAR: _____ CARGO: _____

IDEOLOGIA POLITICA: _____ CLASIFICACION: Dirigente

DATOS COMPLEMENTARIOS: _____
Est. Civil [redacted] Conyuge Hijos

_____
Otros familiares

FD

Fecha	Documentos	069209 ANTECEDENTES A REGISTRAR
4.7.75	.842 Ev.A-1.	Bibliotecario de la Asociación Funcionarios de Caja de Profesionales Universitarios.(E).-
	23/V/78	Se contestó Mem(A) Nº802/978 para la D.N.I.I.(K)

060210-3

JUNTA DE COMANDANTES EN JEFE

S. I. D.

Dep. I Secc. I

Sub Secc. A/N

Ficha Nro. _____ Confec 2.4.79

GENTA MACCHI — Jorge Ubaldo

Apellidos — Nombres

DOCUMENTOS: C/C B.K.A.6526 — C/I. _____

Serie Nro. — Nro. Dpto.

OTROS DOC. _____

Pasaporte — Lib. Enrol. — etc.

NACIMIENTO: _____

Fecha — Lugar

DOMICILIO: _____

Calle — Nro. — Teléf. — Ciudad o Localidad

PROFESION U OCUPACION: _____

LUGAR: _____ CARGO: _____

IDEOLOGIA POLITICA: _____ CLASIFICACION: _____

DATOS COMPLEMENTARIOS: _____

Est. Civil — Cónyuge — Hijos

108728

Otros familiares

F2

Fecha	Documentos	060210 ANTECEDENTES A REGISTRAR
7.11.78	D.1513	- Delegado de Mesa por las listas 1811,7000 , en las elecciones nacionales del año 1971, por el Departamento de Montevideo . Circuito No. 407 (INFORME CORTE ELECTORAL).- (Pág.Nº 0286) (Y)

FICHA CONFECCIONADA EL 10.11.71 (F)

MINISTERIO DE DEFENSA NACIONAL
S. I. D. 060211-1

E

Dep. [redacted] Secc I
Sub Secc. A/N
Ficha N5. Confec.

GENTA FONTELA — José Agustin
Apellidos — Nombres
(a)Sergio (4)

DOCUMENTOS: C/C KAA 19760 (1) C/I 69.801 (Paysandú) (2)
Serie N.o N.o Dpto.

OTROS DOC.
Pasaporte Lib. Enrol. etc.

NACIMIENTO 24 años (1971) 20/VII/947 (3)
Fecha Lugar

SETIEMBRE 1031 (7)

DOMICILIO: Río Negro 1126 (Paysandú)
Calle N.o Teléf Ciudad o Localidad

PROFESION U OCUPACION: carpintero

LUGAR: Limite Este y Av. Soriano CARGO:

IDEOLOGIA POLITICA CLASIFICACION MLN (TUPAMAROS)

DATOS COMPLEMENTARIOS Soltero (6)
Est Civil Conyuge Hijos

hijo de: José Esteb n y Antonia. (8)
Otros familiares

~~143310~~

Fecha	Documentos	060211 ANTECEDENTES A REGISTRAR
27.10.71	79/	-Detenido el 27.10.71, a raíz de la tambien detención de Salazar Aríon.- Niega estar integrado al MLN (Tupamaros) y niega conocer la existencia del "herretín" existente en su taller, manifestando que solo César Mario Gonzalez concurría a visitarlo y que nadie vivía ni había estado en su taller.-(F).-
1/XI/71 1/11/71 10/12/71 5/1/72	79/216 21-18 21-16 50	Fue procesado por: "Asociación para Delinquir", "Tenencia de Explosivos" y "Encubrimiento". (N) Se repite lo anterior.(NN) Detenido el 27/X/971, procesado el 1/XI/971 (J. Let. Paysandú 2do. Turno). PAYSANDU Abog. Def.: FAGETTI (~~Salto~~).
17/5/72. 7/11/72.	Doc.1210. Doc.4173.	Permanece recluido en el Penal de Puntas Carretas..(BB).-
31.8.72	2815	Detenido 27.oct.71.Proc 29.Oct.71.Causal "Asociación para Delinquir","Encubrimiento" y "Tenencia de explosivos".Personalidad.Caracter fuerte.Peligrosida mucha.Integrada por convencimiento.Grado fanatico.Actitud Interrogatorio.Colab ninguna.Conducta buena.Fac. Reclusión.Seguridad máxima.Aislamiento medio.-(DD) Indica (4) (6)
17.8.72	Doc.2524	-Fue detenido en la Ciudad de Paysandú por efectivos del Bn.I.8,siedo también detenido el delicuente común,fugado del Penal ZALAZAR GONZALEZ
9/7/73	D. 1502	- Se encuentra detenido en el E.M.R.No.1 Libertad. (GG).- Eval: 4 -2 (00)

GENTA FONTELA José Agustín F3

FECHA	DOCUMENTOS	060211 ANTECEDENTES A REGISTRAR
20/5/77	D.0475 IME.	-Figura en una nómina de privados de la [illegible] en el ámbito del Ejército al [illegible]. Lugar de Reclusión: [illegible] Eval.A-1 ([illegible]).-
20.5.77	0475(B)PME	-Situación del mismo al 6.8.76:Det.26.10.71.Procesado.Justicia Civil.Eval.A-1(P).-
7.11.77	D.1149	-Indica doc. 0475. Procesado por el J.M.I.1er.T. por el art. 150,209, 197 y 184 CPO.- (U).
16.02.82	D. 5757/ 69	-Figura en una relacion de la Corte Electoral, de ciudadanos inscriptos en el Registro Civico Nacional, que se encuentran comprendidos en el Art. 1, Literal "B" del Acto Institucional No. 4, con prohibicion de ejercer el derecho de voto. (Procesados por delitos de "Lesa Nacion").EVALUACION A-1(VL) Indica (7) ( )
16.02.82	D.6004/81/ 26	-Se encuentra comprendido en el Art.1o. literal b) del Acto Institucional No.4,por haber sido procesado el 29/-X-/971 por los delitos previstos en. C.P.M. C.P.O. 150; 209 y 197 EVALUACION A-1 (LA)

FECHA	DOCUMENTOS	000211 ANTECEDENTES A REGISTRAR
4.1.83	D23460	Es mencionado en Acta Labrada de declaraciones de Santos FAGUNDEZ LOPEZ del 21.6.1972.(Ver página 147)Eval.A-1.(ME)
5.3.83	D.0037/81	- En Consolidados de P.M.E. de fecha 31/X/80 figura como: Detenido el 27/10/71,Sentenciado en 1a.Instancia el 16.08.79 a 10 años de Penitenciaría y de 3 a 6 años de Medidas de Seguridad Especiales,por el Juez de 1a.I.4to.T., Condenado el 23/10/80 a 10 años de Penitenciaría y de 1 a 3 años de Medidas de Seguridad Especiales.-EVAL.:A-1.-(K)
4.4.83.	24324/83	FECHA DE DETENIDO: 27.10.71, UNIDAD CARCEL: Bn.I.8, CONDENADO; 10a. FECHA DE LIBERTAD PROBABLE: 27.10.81, M.S.E. 1 a 3 a;os, Art.150,143 inc.6to.137,197,344,209 CPO,7CPM,56,55CPO 48 num.2do.92 1 96,99 y 103CPO.-Eval.A-1.-(ME)
5.9.83	0663/80 pag.15	-16.6.80-Recluso No. 751, es visitado en el EMR.1 por su abogado Moisés SARGANAS.Eval:A-1(M).-

FECHA	DOCUMENTOS	000211 ANTECEDENTES A REGISTRAR
		GESTA FONTELA.-José Agustín
12.05.83	24746/83	-03.03.83-Figura en una relación procedente de la P.M. E, de detenidos en el E.M.R.1.Detenido el 27.10.71. Perteneciente al M.L.N.-EVAL:A-1 (Q)
12.05.83	18378/82	-02.09.82-Indica idem Doc. 24746/83.-Agregando:Procesado por:"Asociación para delinquir y tenencia de explosives e incubrimiento".-EVAL:B-2 (Q)
7.3.84	1002/77 151,153	-1977:Aporta información ya registrada en la ficha agregando:Integrante del M.L.N. COL 70 sector Servicios:Fue capturado en base a datos encontrados en papeles que tenía en su poder Juan SALAZAR.Era encargado de un local que funcionaba como cobertura dada por una carpintería que la Organización le había instalado.En el mismo se encontró un berretín del que se pudieron recuperar armas de la Marina.Encontrándose además cantidad de explosivos y documentación perteneciente al M.L.N. Durante su reclusión su conducta mereció las siguientes sanciones:en los años 1975 y 76 ,50 y 30 días respectivamente.Recluso Nº 751.Eval A-1 (BR).Indica (8).

060211

FECHA	DOCUMENTOS	ANTECEDENTES A REGISTRAR
6.4.84	8402053/001	19.3.84 Según documentación incautada en la fecha, en la receptoría de Aduana del Chuy; figura en una nómina de personas mencionadas como: "Presos Políticos, Retenidos tras haber cumplido sus penas", dándose como fecha de vencimiento de la misma: 9/81. Eval.B-2 (SI)

F1

069212-9

JUNTA DE COMANDANTES EN JEFE

S. I. D.

Dep. I Secc. I

Sub Secc. A/N

Ficha Nro. _____ Confec. 24.5.76

GENTA QUAGLIA — José Enrique

Apellidos — Nombres

1.048.005(1)

DOCUMENTOS: C/C _____ C/I. 1.048.805

Serie Nro. Nro. Dpto.

OTROS DOC. _____

Pasaporte Lib. Enrol. etc.

NACIMIENTO: _____

Fecha Lugar

DOMICILIO: _____

Calle Nro. Teléf. Ciudad o Localidad

PROFESION U OCUPACION: _____

LUGAR: _____ **CARGO:** _____

IDEOLOGIA POLITICA: _____ **CLASIFICACION:** _____

DATOS COMPLEMENTARIOS: _____

Est. Civil ~~1[illegible]29~~ Hijos

_____

Otros familiares

F2

Fecha	Documentos	060212 ANTECEDENTES A REGISTRAR
19.3.76 PD. 7 a 7	365	18.3.76 -Se asiló en la Embajada de Mexico en Uruguay.-(DD
22.V.76.	Doc.694.	Idem doc.365. PD.7 a 7. (Y).=
22.V.76.	Doc.0697	.- Saldría con destino a México Vía Pan-Am el 8.IV.76, si se le provee de los pasaportes respectivos.(Y).
27.VII.76.	Doc.0964	.-24.VI.976: En la fecha hizo abandonod del país con destino a México, vía Pam-American, vuelo 516.Pasaporte No.237-424. (Y).=
30.6.76 PD. 7 a 7	867 (DD)	
12.5.83	24783/83	-03.03.83-Indica idem Doc. 365/76 y Doc. 0964/76.-EVAL:A-2 (Q)
12.5.83	25349/83	-28.04.83-Indica idem Doc. 0964/76.-EVAL:A-2 (Q)

13/04/89

11941 / 82

PAG 2210

- POSEE ANTECEDENTES EN EL CO.NA.E -

EVAL - A - 1.C (D) INDICA ( ) ( ) ( )

[redacted]

SERVICIO DE INFORMACION DE DEFENSA
Dep. 1

060213-7 Fc.1 **E**

Confeccionado el 17.11.71.

ARIOS

FOTO

Apellidos GENTA VARELA

Nombres JOSE LUIS

Fecha de Nacimiento 23 años de edad (1) 23.1.47(4)

Lugar de Nacimiento Montevideo(5)

Est. Civil Casado con Cristina SCAVONE(14)

Cred. Cívica BJB-13630 (10) Céd. Identidad 895.385.

Otros Documentos R.F. Serie B Nº 853.840(6)

Ocupación Estudiante de Ingeniería y Ayudante Docente en el Inst. de Ingeniería Mecánica de dicha Facultad (2)

Padre Candido (7)

Madre María (8)

Domicilio Caraguatay 2080(1979)(9) Juan Paullier No.2714 (3) Ciudad Montevideo

Otros datos GOES (11) Integrante del G.A.U. (13)

~~143341~~

FICHA COMPLEMENTARIA

DOCUMENTO		060215 ANTECEDENTES Fs. 2
Fecha	Origen	
8/10/71.	B.72.D.237	Ocupó la Universidad de la República el 8/10/71, siendo desalojado a las 16.00 horas por la fuerza pública. (W).
1/2/72	Doc_12	Figura en una lista de socios de la coordinadora (M) del F.A. dicho material fue incautado en el do domicilio de la presunta sediciosa Judith Sutz WAIS AN.(X).
8/5/74	0996	
28/5/1974	Doc.1263 P.M.J.P.M. Abril/74	- Fué procesado el día 5 de Abril de 1974 por el deli de "Asociaciones Subversivas".-Indica (E) el (J).- (C.C) (W)
18.2.74 Hr. 07.00 a 07.00	264	22.1.74 -Se encuentra a disposición del Juez Militar de Instrucción de 5to. Turno.- (DD)
3/8/75	1397	-Participa de reuniones las que se llevan a cabo en la casa de su suegro,Antonio SCAVONE,en la ciudad de Atlántida.De las mismas también participan;su esposa Cristina SCAVONE,la hermana de ésta Rosa SCAVONE, y su esposo Manuel LOPEZ. Estas reuniones también se llevan a cabo en la ciudad de Piriápolis,desconociéndose la dirección.-A las mismas concurrirían grupos armados, probablemente sediciosos.D...
28/5/78		-Se contestó por Oficio No. 169/D-I/978 para O.C.I.P.- (U)

FECHA	DOCUMENTOS	060213 ANTECEDENTES A REGISTRAR Fs.3
31/05/79 PD de 6 a	Doc.0619 6 DNII	-17/05/79: El 15/05/79 registró entrada a la DNII procedentesdel Penal de P.Carretas en calidad de liberado. Una vez sometido a reconocimiento por parte del personal policial recuperó la libertad en calidad de "Vigilada" la que será controlada por aquella Dirección Nacional.-(i).
04.9.80	0234/80 Pág.8,9 y 16.	4.12.73 - Detenido en la fecha en averiguación en relación con los sucesos ocurridos en la F.C. de Ingeniería, donde perdiera la vida Marcos Caridad Jordan, al manipular un artefacto explosivo, quedando a disposición de la D.N.I.I. 15.4.74 - Por Comunicado Nº 1085 del 5.4.74. de la FF.CC. se establece que fué procesado por la Justicia Militar por "Asociación para delinquir". 29.11.75 - En la fecha se encuentra recluído en el Establecimiento Penitenciario de Punta Carretas, desde el 4.4.74. Procesado por el J.M.I.EST. 5to. Turno. 7.7.77 - Integra un seminario de firmantes de una carta de adhesión al F.A., fechada en octubre de 1971 y divulgada bajo la responsabilidad de los denominados "Comité de Arquitectos" y "Comité de Ingenieros" de Apoyo al F.A.-Eval B-2 18.10.79 - Por Oficio Nº 47 del 28.6.79 el D-1 de la DNII informa que el titular violó el régimen de libertad vigilada, encontrándose en la fecha en Madrid según declaraciones de su suegra Rosa B. Bauro Mauro de Scavone.

FECHA	DOCUMENTOS	060213 ANTECEDENTES A REGISTRAR Fs.4.
		18.8.80 - Por Oficio Nº 422/80 de fecha 5.6.80 el T.L. comunica al Ministerio del Interior la solicitud de captura del mismo por Haber viol do la libertad provisional. Eval:A-2(Indica 14)(AD)
3.10.80	Req.Int. 04/80	Requerido con el Nº 1534 por "Haber violado el estatuto que rige la excarcelación provisional" a solicitud del S.F.M. (CC)
23/7/81	Doc. 6268	- Se informa que el cuasante, Req. Nº 1534 pertenece al movimiento autodenominado G.A.U. Eval.: A-2 (VL)
15.9.81	7817	- Aporta datos filiatorios.Indica del 4 al 9.Eval:A-1 (CC)
5.10.83	2111/80 Pág.2	Aporta datos filiatorios.- Eval:A-1(AB)

060213

	DOCUMENTOS	GENTA VARELA Jose Luis ANTECEDENTES A REGISTRAR Fs. 5
16.02.82	D. 5757/ 30	-Figura en una relacion de la Corte Electoral, de ciudadanos inscriptos en el Registro Civico Nacional, que se encuentran comprendidos en el Art. 1, Literal "B" del Acto Institucional No. 4, con prohibicion de ejercer el derecho de voto. (Procesados por delitos de "Lesa Nacion").EVALUACION A-1(VL) Indica (10) (11)
16.02.82	D.6004/81/ 26	-Se encuentra comprendido en el Art.1o. literal b) del Acto Institucional No.4,por haber sido procesado el 3 / 4 / 74 por los delitos previstos en. C.P.M. 60(V) C.P.O. EVALUACION A-1 (LA)
24/03/81	Dác. 0109	-PROCESADO: 3.4.974, J.M.I.5to.T. "L.V." 15.5.79, violación 28/5/979, desconociéndose su destino.-Eval.A-2.- Indica (13) (FE)
12.5.83	24862/83	-08.03.83-Figura en una relación procedente de la P.M.E.de liberados por la Justicia Militar en el período comprendido desde 1972 al 31.07.80Detenido el 05.01.74, liberado el 02.05.79.-EVAL:A-1 (Q)

FECHA	DOCUMENTOS	060213 ANTECEDENTES A REGISTRAR Fs. 6
23.8.83	29314/ 0202 0203	-1971/1978:En información referente al G.A.U. obtenida por el Depto.III/S.I.D. en éste período se establece; Fue integrante del MAPU (Movimiento de Acción Popular Unitarias) donde al desaparecer éste integra a los GAU. Detenido con relación a los hechos acaecidos en la Fac.De Ingeniería donde muere Marcos CARIDAD JORDAN al explotar una bomba. Funcionaba en el Nivel C.Eval A-2 (BR).-

SERVICIO DE INFORMACION DE DEFENSA

Dep. 1

060214-5

Confeccionado el 17 OCT. 1974

F1

V A R I O S

FOTO

Apellidos GENTA

Nombres Juan

Fecha de Nacimiento

Lugar de Nacimiento

Est. Civil

Cred Cívica Céd. Identidad

Otros Documentos

Ocupación

Padre

Madre

Domicilio Av. Luis A. de Herrera 2230. Ciudad
B. Apto. 3.

Otros datos

~~60061~~

Imp. CHIESA Hnos. Ltda. 10.000 - 12 - 73

F2

FICHA COMPLEMENTARIA

DOCUMENTO		069214 ANTECEDENTES
Fecha	Origen	
21.8.74.	Doc. 2096.	_Figura como destinatario del envio de listas para las elecciones de 1971, por parte de la UNION POPULAR, en documentación incautada en el P. Legislativo, el 27 de Junio de 1973._(W)
20.V.82	. . . . .	Se contestó en Memo(A) Nº 976/82 para Dpto.III/S.I.D. (UU)

SERVICIO DE INTELIGENCIA
División I
(Seguridad)

MINISTERIO DE DEFENSA NACIONAL
SERVICIO DE INFORMACION DE DEFENSA
M/F
I.A. 069215-2

Sección «A»
Act. Ant. Nac.
Ficha N.º 0442.

Nombres y Apellidos: GENTA, CAPELLINI (1) Juan Carlos

Fecha de Nacimiento: 37 años (1968)(2)

Lugar de Nacimiento: Uruguay (3)
(País - Ciudad o Localidad - etc.)

Cred. Civ.: Serie BLA N.º 11242 Ced. Identidad: 586.217.

Otros documentos:
(Pasaporte - Libreta Enrolam. - etc.)

Foto

Domicilio: Montevideo - Tangarupá 4928 Ap.1. Burgues 3317.
(Ciudad o Localidad) (Calle) (N.º) (Telef.)

Filiación
- Edad Aparente ..... Color del Cutis .....
- Color del Cabello ..... Estatura Aproximada .....
- Complexión ..... Aspecto Social .....
- Señas particulares .....

Ficha confeccionada en Montevideo, el 30 de julio de 1963.-

060215

F2

ACTIVIDADES

(1) Laborales: Profesión Bancario.- Lugar de trabajo Bco. de.Seguros. Sec. Dpto. Contable.-

Cargo ..... Antigüedad .....

Otras Actividades .....

(2) Políticas: Ideología **Comunista.** ..... Actuación **Dirigente.**

Antecedentes .....

Antecedentes familiares .....

(3) Sociales: Estado Civil **Casado(4)** Religión ..... Figuración .....

Grado Instrucción ..... Lugares que frecuenta .....

(4) Económicas: Situación ..... Capital aprox. ..... Vehículo ..... marca y N.o

Otros datos **hijo de Lorenzo y María.(5)**

Datos Complementarios .....

Apreciación Personal Gral. .....

FICHA COMPLEMENTARIA

Documento		Antecedentes 060215
Fecha	Origen	
	...././/.///.	va (Capital) y por el Sector Banca Oficial como Nº 9 para la Asamblea Representativa (Capital). Es de hacer notar que esta Lista N? 60 se encuentra infiltrada de elementos de izquierda.-
23/VIII/66	77/131	- Se domcilia en Tangarupá 4928 Ap.1 en la Ciudad de Montevideo. Figura en una relacion de personas las cuales e estan vincualdas al "INstituto Cultural Uruguay China" (I.C.U.CH.),del cual es suscriptor de material de propaganda.-
4-VII-968 Parte 42	B72-D37	-Detenido por violación del Decreto de Medidas Prontas de Seguridad.-Indica (9).-
24/XI/970	B-77-B-84	-Sindicado como elemento perturbador del Banco de Seguros (I).-
26.2.77	D/ 0139	-Antiguo militante que por razones familiares había abandonado las tareas Políticas, es entrevistado en el correr del presente año, por FELIPE VERA, también empleado bancario, quien lo invita a reincorporarse a la militancia. GENTA no acepta. VERA se retira y no insiste en sus pretensiones. Eval.A-I (U)
4/10/77	B. 1024	-Figura en una nómina de empleados bancarios afiliados al Partido Comunista.Propaganda.Ocupó secretarías de Base. Posee nómina completa de datos por fichero. Eval. A-1 (U).-

[redacted]an.- FICHA COMPLEMENTARIA F4

Documento		060215 Antecedentes
Fecha	Origen	
1)20-VI-963	-Inf.Ag.Conf. No. 9.-	1) ~~Sindicado como comunista activísimo.~~-
JUNIO 1963	SINDICALISMO ACTIVO B-76-D-40.- Ver año 1964	Integrante de la lista N°6 del Gremio Bancario.En dicha lista y dentro del Sector lista general ocupó el puesto N°26 como candidato para la Asamblea General Representativa y el puesto N°3 como candidato al Consejo Central y dentro del Sector Banca Oficial ocupó el puesto N° 9 como candidato para la Asamblea representativa.La lista N°6 del Gremio Bancario en su plataforma y con respecto al plano Internacional expresa: Apoyo y Defensa de la Revolución Cubana y Apoyar la formación de la Central de Trabajadores Latino Americana.-
30-IV-966	76/33	-Bancario.Figura en la Lista N°6 de la Asociación de Empleados Bancarios del Uruguay,postulándose por el Sistema Preferencial de Suplentes,por el Sector Lista General como N°26 para la Asamblea General Representativa (Capital).Es de hacer notar que esta Lista N°6 es Socialista.- Tanbien figura en la lista Nº 60 de la Asociación de Bancarios del Uruguay, postulandose por el Sistema preferencial de Suplentes, por el Sector Lista General como Nº 3 para la Comisión Electoral y como Nº 26 para la Asamblea Genral Representati-.

FECHA	DOCUMENTOS	060215 ANTECEDENTES A REGISTRAR FS
6.8.68	AEBU. Nº.269	Integrante de la Asamblea Gral.Representativa de la Banca Oficial(Capital)de la Asociación de Bancarios del Uruguay para el período 1968.-
25.8.73	1950	Figura en una nómina de dirigentes Bancarios.- (K).
1.7.73	1633	Figura en relación de detenidos por desocupación de locales EVAL:B-2 (K).
13.8.75	D.1430	Funcionario del Banco de Seguros del Estado en la Sección Contaduría; vende discos dentro del Banco y anteriormente vendía libros de corte izquierdista, en horario de trabajo.- EVAL:C-3 (I).-
12.6.81	D.4823	Figura en una relación de detenidos por la Guardia Metropolitana, con fecha 4 de Julio de 1968.- Ind.(2)al(5).(SJ).-
2.7.83	26314/750	1971/1976:En información referente al P.C. obtenida por el el Depto.III/S.I.D. en éste período se establece: Empleado Bancario Sindicalista afiliado Al P.C. y funcionando en la Parte de Propaganda.Eval A-2 (BR).-

FECHA	DOCUMENTOS	060215 ANTECEDENTES A REGISTRAR Fb

J. C. J.
Dpto. 1

069215

Apellidos CERTA

Nombres Juan Carlos

Documentos: AFILIADO AL PARTIDO COMUNISTA N22491

Ant, Secc: A B C D E G V

☐ ☐ ☐ ☐ ☐ ☐ ☐

Secreto

060215 ANTECEDENTES FB

Fecha de ing: 30.12.64.

De 33 AÑOS

Dom: Tang e rupá 4928/1-Garzón yCoronillas

Doc: DNI A.11242

Ocup Empleado - Bancario - BANCO DE SEGUROS

C 8.1.76. Doc 0001 Eval B-2 (JJ)

[illegible]216-O

SERVICIO DE INFORMACION
DE DEFENSA

Confeccionado el [illegible]

Apellidos [illegible]

Nombres [illegible] José (1)

Fecha de Nacimiento 15.VI.950 Sec. 13a. (Lavalleja [illegible])

Lugar de Nacimiento

Est. Civil Casado con Mary Gladys FERNANDEZ

Cred. Cívica S.A.B. Nº 28.102 (3) Ced. Identidad 17.420 [illegible]
[illegible] 17.420(8) [illegible]

Otros Documentos

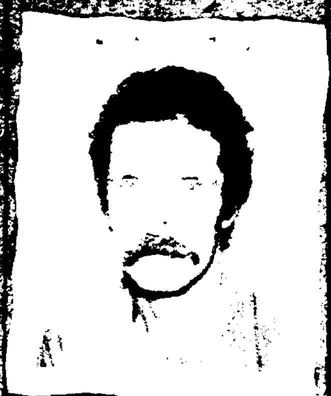

Ocupación Empleado [illegible] de Seguros
1971- A.N.C.A.P.- 1973/74 Agencia SIEMENS- 1974/82 Electricista de obra particular (7)

[illegible] Juan (4)

[illegible] Rosa (5)

Domicilio [illegible] 1910 [illegible] 309 (6) Ciudad

Otros Datos Telef. 2257 Lavalleja

[illegible]

FICHA COMPLEMENTARIA

DOCUMENTO Fecha	Origen	Nº 9216 ANTECEDENTES
[illegible].1968	E.44.-D.S.	Concurrió a acto del P. [illegible] de [illegible] en [illegible] de Minas ubicado en 18 de Julio esq. de [illegible] Eval A-1.-
[illegible]6.72	1657	Indicado como elementos pertubbador en [illegible] de [illegible] res, visitado por el extremista Hugo Cores [illegible]
[illegible].2.79	0274	- 1976- Se establece que es afiliado al Partido Comunista con el Nº 29.775, según material incauta- do por O.C.O.A. en Febrero del corriente año. **EVALUACION A - 1**
[illegible].82	D.11616	- 22.I.82- Presenta recurso ante el Delegado del [illegible] en Lavalleja, al habérsele [illegible] en la [illegible] "C" de Constancia de Habilitación, el que se elevó a éste Servicio el 28.I.82 para su correspondiente tramitación. En la elevación del presente, se registra: -En su época de estudiante era una persona, que par- ticipaba activamente en todos los actos contrarios a la disciplina en el Liceo Departamental de Lava- lleja, especialmente en hechos vinculados y orienta- dos por el Partido Comunista, dentro del estudianta- do.(C)

FECHA	DOCUMENTOS	GENTA SUAREZ ANTECEDENTES A REGISTRAR 000216 Juan José +3
		8.2.82- Por Exp. Nº 59/D-I/82 de este Servicio se comunica al Delegado del S.I.D. en Lavalleja, que esta Dirección ha resuelto mantener al causante en la Cat. "C" de CHCP.(C)
5.3.82	12396	-19.2.82 - Presenta un nuevo escrito ante el Señor Delegado Departamental solicitando se revea su situación.- 25.II.982 - El Delegado Departamental eleva el expediente a este Servicio para su correspondiente tramitación.-(K) - 09.3.82 - Por Exp.Nº163/D-I/982 se elevan los obrados a la Junta de Comandantes en Jefe para su consideración y resolución correspondiente, con la opinión de este Servicio de mantener al causante en la Categoría "C" recurrida.-(K)
31.03.82	D.13331	24.03.82 - Por Exp.Nº.671/JCJ/82 la Junta de Comandantes en Jefe comunica a este Servicio que ha resuelto mantener al causante en la Cat."C" de C.H.C.P..-(NN) 31.03.82 - Por Exp.Nº.250/D-I/82 de este Servicio pase al Delegado del S.I.D. en Lavalleja para su conocimiento y notificación del interesado, cumplido vuelva.-(NN)
26.04.82	D.14079	16.04.82 - En la fecha se notifica al causante de la resolución de la Junta de Comandantes en Jefe.-(NN) 20.04.82 - El Delegado del S.I.D. en Lavalleja devuelve el Exp. del causante a este Servicio para su archivo.-(NN)

FECHA	DOCUMENTOS	069216 ANTECEDENTES A REGISTRAR 74
25.11.981.-C.H.C.P. N°328/81-Secc.1a. INGRESO DE LAVALLEJA.-		3.8.982.- En la fecha se contestó dicha Constancia a nombre del causante, solicitada para su ingreso a ANTEL.- Indica (8) y (9).- (XX)
3.9.82	D.18458	- Con fecha 25.11.81 solicitó C.H.C.P. la cual fue expedida el 14.12.81, Cat. "C".- (MB)

J. C. J.
Dpto. 1

060216 FS

Apellidos GENTA

Nombres Juan José

Documentos: AFILIADO AL PARTIDO COMUNISTA M29755

Ant, Secc: A B C D E G V

☐ ☐ ☐ ☐ ☐ ☐ ☐

Secreto

ANTECEDENTES 069216

~~Fecha de ing~~ 07.12.67

~~Dom Amilivia~~ casi Arostegui.

(DEPO LAVALLEJA.

~~Ocup~~: Estudiante

~~8.1.76 .Doc 0001 Eval B-2 (JJ)~~

Fs.1

SERVICIO DE INTELIGENCIA
División I
(Seguridad)

MINISTERIO DE DEFENSA NACIONAL M/F
SERVICIO DE INFORMACION DE DEFENSA

I. 069217-8

Sección «A»
Act. Ant. Nac.
Ficha N. 0443.

Nombres y Apellidos: GENTA Luis

Fecha de Nacimiento: .....

Lugar de Nacimiento: .....
(País - Ciudad o Localidad - etc.)

Cred. Civ.: Serie ..... **N.°** ..... **Ced. Identidad:** .....

Otros documentos: .....
(Pasaporte - Libreta Enrolam. - etc.)

Foto

Domicilio: .....
(Ciudad o Localidad) (Calle) (N.°) (Telef.)

Filiación

Edad Aparente ..... **Color del Cutis** .....

Color del Cabello ..... **Estatura Aproximada** .....

Complexión ..... **Aspecto Social** .....

Señas particulares .....

.....

Ficha confeccionada en Montevideo **el** 31 de octubre de 1963.

060217

F5.2

ACTIVIDADES

(1) **Laborales:** Profesión Profesor Lugar de trabajo

Cargo Antigüedad

Otras Actividades

(2) **Políticas:** Ideología Unión Popular Actuación

Antecedentes Firmante de un manifiesto de la Unión Popular. Marcha 23.XI.962.

Antecedentes familiares

(3) **Sociales:** Estado Civil Religión Figuración

Grado Instrucción Lugares que frecuenta

(4) **Económicas:** Situación Capital aprox. Vehículo
marca y N.o

Otros datos

Datos Complementarios

Apreciación Personal Gral.

NOMBRE GEHTA DEHTONE, MARIO LUIS 0690218-6 AXX No.

FECHA	ORIGEN	ANTECEDENTES

069219-4

JUNTA DE COMANDANTES EN JEFE
S. I. D.

Dep. I Secc. I
Sub. Secc. A/N
Ficha N.º ..... Confec 1/12/82

CENTA (Apellidos) Miguel (Nombres)

DOCUMENTOS: C/C (Serie) (N.º) C/I. (N.º) (Dpto.)

OTROS DOC. (Pasaporte) (Lib. Enrol.) (etc.)

NACIMIENTO: (Fecha) (Lugar)

DOMICILIO: (Calle) (N.º) (Teléf.) (Ciudad o Localidad)

PROFESION U OCUPACION:

LUGAR: CARGO:

IDEOLOGIA POLITICA: CLASIFICACION:

DATOS COMPLEMENTARIOS: (Est.Civil) (Cónyuge) (Hijos)

Otros familiares

[redacted]

Fecha	Documentos	060210 ANTECEDENTES A REGISTRAR
23/9/82	19793 R.E. 19320	2/7/76-Se establece que fue Delegado de Mesa por el Frente Socialista en las elecciones nacionales de 1971, Listas 90-190, Circuito No. 1412 y 1413 (J.J.Rousseau 4321).-EVALUACION: B - 2.-(U)(RJ)
05/10/82	———	Consultada telefónicamente la Corte Electoral comunica que no se ha podido identificar al causante hasta la fecha,por lo que no se puede establecer si el antecedente precedente,le corresponde al Candidato No. 32 de la lista BCB del Partido Nacional: GENTA GOMEZ, Miguel Angel C.Cívica BRA 8740 -C.Identidad 580.128.-(U)(RJ)

SERVICIO DE INFORMACION
DE DEFENSA
Dep. I

069220-2

Fs 1
..... Sección
Act. Ant. Nac.
Ficha Nº ~~1051~~

Nombres y Apellidos: GENTA Ricardo Antonio

Fecha de Nacimiento: .....

Lugar de Nacimiento: .....
(País - Ciudad o Localidad - etc.)

Cred. Cív.: Serie ..... Nº ..... Ced. Identidad: .....

Otros documentos: .....
(Pasaporte — Libreta Enrolam. — etc.)

FOTO

Domicilio: .....
(Ciudad o Localidad) (Calle) Nº Teléf

Filiación
- Edad aparente ..... Color del Cutis .....
- Color del Cabello ..... Estatura Aproximada .....
- Complexión ..... Aspecto Social .....
- Señas particulares .....

Ficha confeccionada en Montevideo el 12 de mayo de 1967.-

Fórm. 1

069220

Fs.2

ACTIVIDADES

(1) **Laborales:** Profesión ..... Lugar de trabajo .....

Cargo ..... Antigüedad .....

Otras Actividades .....

.....

(2) **Políticas:** Ideología ..... Actuación .....

Antecedentes .....

Antecedentes familiares .....

(3) **Sociales:** Estado Civil ..... Religión ..... Figuración .....

Grado Instrucción ..... Lugares que frecuenta .....

(4) **Económicas:** Situación ..... Capital aprox. ..... Vehículo .....
marca y Nº

Otros datos .....

Datos Complementarios .....

Apreciación Personal Gral. .....

.....

.....

GENTA Ricardo Antonio

FICHA COMPLEMENTARIA F5.3

Documento		069220 ANTECEDENTES
Fecha	Origen	
Año 1966	Lista P.SOCIALISTA.-	Figura como 149o.Titular la Junta Departamental en las listas del PARTIDO SOCIALISTA en las Elecciones Nacionales del corriente año.-

069221-0

FL

SERVICIO DE INFORMACION
DE DEFENSA
Dep. I

240

Sección "G"
Gremios
Ficha Nº 346

Nombres y Apellidos: GENTA PEROTTI Roberta.

Fecha y Lugar Nac.:

Cred. Civ.: Serie ..... Nº ..... Ced. Identidad: 524.329 Mdeo.

Otros documentos:
(Pasaporte - Libreta Enrolam. - etc.)

Domicilio: Pando 2975 (20-3-69)
(Ciudad o Localidad) (Calle) (Nº) (Teléf.)

Profesión:

Cargo y Lugar: FUNCIONARIO BANCARIO.-

Ideol. Política:

Actuación: DIRIGENTE. Consejo Central de ASOCIACION BANCARIOS DEL URUGUAY.-

Datos Complementarios:

Apreciación General:

Víctor

Foto

~~3703~~

Ficha confeccionada: 6-5-67.-
B.-45.-C.-1.-

FICHA COMPLEMENTARIA

Documento		060221 ANTECEDENTES
Fecha	Origen	
6-5-67	El Popular	Integrante del Consejo Central de la Asociación de Bancarios del Uruguay.-En las elecciones del añ que se menciona.-
7-XI-67	Acción	En la fecha fué procesado,por el Sr.Juez Letrado d Instrucción y correccional de 2da.turno,Imputado d Atentado,y Omisión contumancial a los Deberes del cargo.-Puesto en libertad el día 14 de los corriente a la hora 19.00 en carácter provisional.-
15.8.68	AEBU Nº269	Integrante de la Asamblea General Representativa de la Banca Privada (capital) de la Asociación de Bancarios del Uruguay para el período 1968.
A.E.B.U.	4-5-67	Dirigente de la Asociación de Bancarios del Uruguay.- Es integrante del Consejo Central de esta gremial
4.969	A.E.B.U.	-Figura como ler. Titular a la Asamblea Representativa (Capital) de la Lista Nº 55 Sector Banca Privada, para el período 1969/71.-
Octubre de 1969	"El comunismo en el Uruguay" Pag.162	-Dirigente de A.E.B.U..-

VARIOS

Fs. 1

JUNTA DE COMANDANTES EN JEFE
S. I. D. 069222-8

Dep. I [redacted] Secc. I

Ficha No. ..... Confec. 29.4.83

....GENTA ROSSI..... ....Silvia Marta.....
Apellidos Nombres

DOCUMENTOS: C/C. EMA 19.349 ..... **C/I.** 1.051.292 Mdeo...
Serie No. No. Dpto.

OTROS DOC. .....
Pasaporte Lib. Enrol. etc.

NACIMIENTO: 25.2.47 Mdeo.
Fecha Lugar

DOMICILIO: Avda. Burgues 3311 (1983) telef.203244
Calle No. Teléf. Ciudad o Localidad

PROFESIÓN U OCUPACIÓN: Abogada

LUGAR: Fac. de Derecho Esc. Universitaria de Servicio Social **CARGO:** Docente -Encargada de División Suramericanos (Univ. de la Rep.)

IDEOLOGÍA POLÍTICA: ..... **CLASIFICACIÓN:** .....

DATOS COMPLEMENTARIOS Casada .....
Est. Civil Cónyuge Hijos

.....
Otros familiares

[redacted]6

F-2

FECHA	DOCUMENTOS	ANTECEDENTES A REGISTRAR
		060222
29.4.83	26128/04	20.4.83-SE.PLA.CO.DI. por Nota Nº754/83/D solicita aval para Beca a Brasil, SE APRUEBA por Memo.(A) 858/83 del 25.4.83.-(C)
26.9.83	29122/01/09/28	3.8.83-SE.PLA.CO.DI. por Nota Nº4015/83/D solicita aval para Beca a Argentina, SE APRUEBA por Memo.(A) 1754/83(1ra.Parte) del 5.8.83(C)

SERVICIO DE INFORMACION
DE DEFENSA
Dep. 1

069223-6

F1

Confeccionado el 24.3.73

VARIOS

FOTO

Apellidos GENTA

Nombres Sofía

Fecha de Nacimiento

Lugar de Nacimiento

Est. Civil

Cred. Cívica Céd. Identidad

Otros Documentos

Ocupación

Padre

Madre

Domicilio Ciudad

Otros datos

CHIESA Hnos. Ltda. - 8.000 - 3 - 72

FICHA COMPLEMENTARIA

F2

DOCUMENTO		060223 ANTECEDENTES
Fecha	Origen	
NOV.1971	LISTA 988 PDC F.A	Candidato en el 103.lugar a la Junta Departamental por el dpto. de Paysandú sub lema Frente del Pueblo(SS)

JUNTA DE COMANDANTES EN JEFE 060224-4

S. I. D.

Dep. I Secc. I

Sub Secc. A/M

Ficha Nº ..... Confec. 2.3.82.

GENTA TORRE (1) — Apellidos

Ubaldo — Nombres

DOCUMENTOS: C/C BMB 18126 (2) — Serie / Nº — C/I. Nº 1.081.141 (3) — Dpto.

OTROS DOC. ..... — Pasaporte / Lib. Enrol. / etc.

NACIMIENTO: 22.04.47 (4) — Fecha ..... Mdeo.(5) — Lugar

DOMICILIO: José L. Terra 3167 ap.3 Tel.Part.:201713 (6) Tel.Of:233092 (7) — Calle / Nº / Telf. / Ciudad o Localidad

Tel.: 780963 (8)

PROFESION U OCUPACION: Doctor Veterinario ~~Prof. adjunto(12)~~

LUGAR: Fac.de Veterinaria (9) Laborat. Cooper (11) — CARGO: Ayudante de Microbiología (10)

IDEOLOGIA POLITICA: ~~Lab. VIOVET (Director)~~ (13) en 1983- Inst. de Ciencias Microbiológicas — CLASIFICACION: .....

DATOS COMPLEMENTARIOS: Casado (11) — Est. Civil / Cónyuge / Hijos

..... — Otros familiares

~~135136~~

Fecha	Documentos	060224 ANTECEDENTES A REGISTRAR F2
04.10.79	D.2677	-DNII: 17.01.974: Figura en una lista de estudiantes de Veterinaria hallada en el domicilio de Miguel Tomati (PDC) la cual le había sido proporcionada a éste, por Anunziato Bianchimano, con motivo de las últimas elecciones universitarias para enviarles material de propaganda.- -SE.PLA.CC.DI. solicitó por Nota Nº2265/79 aval para beca a (Chile) .- (SE APRUEBA) por Memo.(A) Nº1925/79 de fecha 09.10.79. Indica (1) al (11).- (SM).-
03.8.82	D.17393	-D.I.I.: Indica la misma anotación que en el Doc.1677.-
15.7.82	D.16855	-SE.PLA.CC.DI. solicitó por Nota Nº1549/82/D, aval para Beca a (Argentina).-SE APRUEBA por Memo.(A) Nº1521/82 (1ra.Parte) de fecha 16/JUL/982.- (SM).-
24.11.81	D.9717	-SE.PLA.CO.DI. solicitó por Nota Nº2740/81/D,aval para Beca a (Suecia),SE APRUEBA por Memo.(A) Nº2364/81 (2da.Parte) de fecha 26.11.81.-(SM).-
26.X.82	. . . .	Se contesto en Memo(A) Nº 2653/82 para Dpto. C-2/ESMACO.-
17.8.83	28308/01/25/34 Pág.37 y y 38	5.7.83-SE.PLA.CO.DI. por Nota Nº3194/83/D solicita aval para Beca a Argentina, SE APRUEBA por Memo.(A) 1486/83 (2da. Parte) del 7.7.83 Ind.(12) y (13) (UU) -Ind. idem doc.2677/79 (DII)(C)

060225-1

F1

JUNTA DE COMANDANTES EN JEFE

S. I. D.

Dep. I Secc. I

Sub Secc. A/N

Ficha Nro. _____ Confec. 26.3.79

GENTA VARELA — Apellidos

Walter Cándido — Nombres

DOCUMENTOS: C/C B.J.B. 120.96 (Serie / Nro.) C/I. _____ (Nro. / Dpto.)

OTROS DOC. _____ (Pasaporte / Lib. Enrol. / etc.)

NACIMIENTO: _____ (Fecha / Lugar)

DOMICILIO: _____ (Calle / Nro. / Teléf. / Ciudad o Localidad)

PROFESION U OCUPACION: _____

LUGAR: _____ **CARGO:** _____

IDEOLOGIA POLITICA: _____ **CLASIFICACION:** _____

DATOS COMPLEMENTARIOS: _____

Est. Civil [redacted] Cónyuge Hijos

Otros familiares

F2

Fecha	Documentos	060225 ANTECEDENTES A REGISTRAR
16.3.79	D.0355	-- Delegado de Mesa por las listas no presentó , en las elecciones nacionales del año 1971, por el Departamento de Montevideo .- Circuito N° 1476 (Inf. Corte Electoral).- (Pág. N° 10) (Y)

SERVICIO DE INFORMACION DE DEFENSA
Dep. I

Sección .....

MINISTERIO DE DEFENSA
SERVICIO ... F

I - 060226-9 Ficha Nº ... confeccionada el 5/VII/66

FOTO

Apellidos GENTA

Nombres Werther José

Fecha de Nacimiento: .....

Lugar de Nacimiento: .....

Cred. Cív.: ..... Ced. Identidad: .....

Prontuario: ..... F. Censal: .....

Padre: .....

Madre: .....

Domicilio: ..... Ciudad: .....

Otros datos (Documentos y señas personales) Funcionario del Banco Transatlantico.-

.....

.....

66

F2

FICHA COMPLEMENTARIA

Documento			000229 ANTECEDENTES
Nº	Fecha	Origen	
	9/X/65	75/2035	- En el diario El Popular dela fecha se informa de las detenciones que realiza la Policia de Montevideo, de distintos Dirigentes Gremiales, por violacion de las Medidas Prontas de Seguridad. En esta informacion se menciona al reseñado siendo detenido en su domicilio. El reseñado esfuncionario del Banco Transatlantico.-
75/2847	X/965		-En un impreso titulado"Boletin de Noticias"emitido por la Confederación de Trabajadores del Uruguay.se pide su libertad.ya que fué detenido con motivo de las Medidas Prontas de Seguridad.-
75/2166	21/X/65		- El reseñado figura en una relacion de personas que fueron detenidas por violación a las Medidas Prontas de Seguridad, que fueron decretadas por el Consejo Nacional de Gobierno. Sudetención se realizo por parte de la Policia en el Departamento de Montevideo.-
	30-IV-966	76/33	-Bancario.Figura en la lista Nº17 de la Asociación de Empleados Bancarios del Uruguay,postulándose por el Sistema Preferencial de Suplentes,por el sector Banca Oficial,como Nº6 para la Asamblea Representativa (Interior).Es de hacer notar que esta lista 12 se encuentra infiltrada con elementos izquierdistas.-

060226

F3

MINISTERIO DE DEFENSA NACIONAL
S. I. D.

Dep. I Sec. I
Sub-Secc. G
Ficha N.o..... Confec.....

CUENTA Werther José
Apellidos Nombres

DOCUMENTOS: C/C..... C/I.....
Serie N.o N.o Dpto.

OTROS DOC. .....
Pasaporte Lib. Enrol. etc.

NACIMIENTO .....
Fecha Lugar

DOMICILIO: .....
Calle N.o Teléf. Ciudad o Localidad

PROFESION U OCUPACION: Bancario

LUGAR: Banca Oficial CARGO: .....

IDEOLOGIA POLITICA ..... CLASIFICACION ACTIVISTA DIRIGENTE

DATOS COMPLEMENTARIOS .....
Est. Civil Conyuge Hijos

~~0704~~(

otros familiares

Fecha	Documentos	069226 ANTECEDENTES A REGISTRAR
1969	B/76 D/47	-Se postula con el N° 34, por el sistema preferencia de suplentes para la Banca Oficial, para la asamblea representativa de capital por la lista N° 19 de tendencia izquierdista.-
30-4-66	76/33	-Figura en la lista 17 de la Zebu postulandose por el sistema preferencial de suplentes por el sector banca oficial como mro.6 para la Asamblea representativa (interior). Es de hacer notar que esta lista 12 se encuentra infiltrada con elementos izquierdistas

SERVICIO DE INFORMACION DE DEFENSA

Dep. 1

069227-7

F1

Confeccionado el 13.5.76

V A R I O S

F O T O

Apellidos GENTAN

Nombres Robinson

Fecha de Nacimiento

Lugar de Nacimiento

Est. Civil

Cred Civica ..... Céd. Identidad

Otros Documentos

Ocupación

Padre

Madre

Domicilio ..... Ciudad

Otros datos

3967

Imp. CHIESA Hnos. Ltda. 10.000 - 12 - 73

F2

FICHA COMPLEMENTARIA

DOCUMENTO		080227 ANTECEDENTES
Fecha	Origen	
22.10.74	Doc. 2734 (Ev. B-2)	- Figura en una nómina de adherentes al Frente Amplio del Comité de Trabajadores de la Enseñanza Industrial y Agraria.-(00)

069228-5

F1

JUNTA DE COMANDANTES EN JEFE

S. I. D.

Dep. I Secc. I

Sub Secc. A/N

Ficha Nro. ____ Confec. 30-3-79

GENTIL GONZALEZ — Carlos Alfredo

Apellidos — Nombres

DOCUMENTOS: C/C A.U.A. 11316 C/I. _____

Serie Nro. Nro. Dpto.

OTROS DOC. _____

Pasaporte Lib. Enrol. etc.

NACIMIENTO: _____

Fecha Lugar

DOMICILIO: _____

Calle Nro. Teléf. Ciudad o Localidad

PRO ESION U OCUPACION: _____

LUGAR: _____ CARGO: _____

IDEOLOGIA POLITICA: _____ CLASIFICACION: _____

DATOS COMPLEMENTARIOS: _____

Est. Civil Cónyuge Hijos

Otros familiares

F2J

Fecha	Documentos	069228 ANTECEDENTES A REGISTRAR
7.11.78	D.1513	-- Delegado de Mesa por las listas 90,190 , en las elecciones nacionales del año 1971 por el Departamento de Montevideo .- Circuito N° 1253 - 1254 (Inf. Corte Electoral).- (Pág. N° 0283) (Y)

089229-3

E

MINISTERIO DE DEFENSA NACIONAL
S. I. D.

Dep. I Secc. I
Sub-Secc. A/N
Ficha Nro. ..... Confec. 6.9.72.

(a) "VICENTE"

GENTIL RODRIGUEZ — Heriberto
Apellidos — Nombres

DOCUMENTOS: C/C. ..... Serie ..... Nro. C/I. ..... Nro. ..... Dpto.

OTROS DOC. ..... Pasaporte ..... Lib. Enrol. ..... etc.

NACIMIENTO: 20 años 1972 ..... Fecha ..... Lugar

DOMICILIO: ..... Calle ..... Nro. ..... Teléf. ..... Ciudad o Localidad

PROFESION U OCUPACION: Estudiante. Empleado.

LUGAR: ..... CARGO: .....

IDEOLOGIA POLITICA: ..... CLASIFICACION: .....

DATOS COMPLEMENTARIOS: Soltero
Est. Civil ..... Conyuge ..... Hijos

..... Otros familiares

F2

Fecha	Documentos	069229 ANTECEDENTES A REGISTRAR
Jul/72.	D. 2685. PM. JPM.	-Por declaraciones de Oscar Ruiz Alvin, se logró su detención en la Cdad. de Fray Bentos. Mantuvo reuniones con integrantes de la organización.- (W).
[illegible]/72.	J.P.M.P.M. Doc.4483.	Procesado el día 9/11/72 por el delito de "Asociación para Delinquir". (bb).
19.10.72	3578	Detenido: 30.6.72.Personaliadad.Caracter normal.Peligrosidad media.Interación al MLN Marzo 1971,por Humberto Franco(a)Alcides.Motivo simpatía. Grado convencido.Funcionamiento.Col 25 Norte.Zona F.Bentos.Sector político.Grupo Información.Tarea información.Actitud en interogatorio.Colaboración media.Conducta buena.Factores de Reclusión.Seguridad normal.En este documento hay una declaración del Extremista Indica (1) .- (DD)

F1

SERVICIO DE INTELIGENCIA
División I
(Seguridad)

MINISTERIO DE DEFENSA NACIONAL M/F
SERVICIO DE INFORMACION DE DEFENSA

I.P 060230-14

.....Sección
Act. Ant. Nac.
Ficha N.º [redacted]

VARIOS

Foto

Nombres y Apellidos: GENTILE

Fecha de Nacimiento: .....

Lugar de Nacimiento: .....
(País - Ciudad o Localidad - etc.)

Cred. Civ.: Serie ..... **N.º** ..... **Ced. Identidad:** .....

Otros documentos: .....
(Pasaporte - Libreta Enrolam. - etc.)

Domicilio: .....
(Ciudad o Localidad) (Calle) (N.º) (Telef.)

Filiación

Edad Aparente ..... **Color del Cutis** .....

Color del Cabello ..... **Estatura Aproximada** .....

Complexión ..... **Aspecto Social** .....

Señas particulares .....

.....

Ficha confeccionada en Montevideo **el** 14/II/64

[redacted]

060230

F2

ACTIVIDADES

(1) Laborales: Profesión ..... Lugar de trabajo .....

Cargo ..... Antigüedad .....

Otras Actividades Poeta

.....

(2) Políticas: Ideología Castri-comunista Actuación .....

Antecedentes .....

Antecedentes familiares .....

(3) Sociales: Estado Civil ..... Religión ..... Figuración .....

Grado Instrucción ..... Lugares que frecuenta .....

(4) Económicas: Situación ..... Capital aprox. ..... Vehiculo ..... marca y N.o

Otros datos .....

Datos Complementarios .....

Apreciación Personal Gral. .....

.....

.....

FICHA COMPLEMENTARIA F3

Documento		Antecedentes
Fecha	Origen	069230
7/II/64	Memorandum JPM B-72;D-	Recitó un poema escrito por él en acto del Cté. Nal.Apoyo Rev.Cubana.-

060231-9

F(VII)

JUNTA DE COMANDANTES EN JEFE

S. I. D.

C/G

Dep. I Secc. I

Sub Secc. ~~AJNF~~

Ficha Nº ..... Confec. 16.3.83

GENTILE FARINA — Apellidos

Angel — Nombres

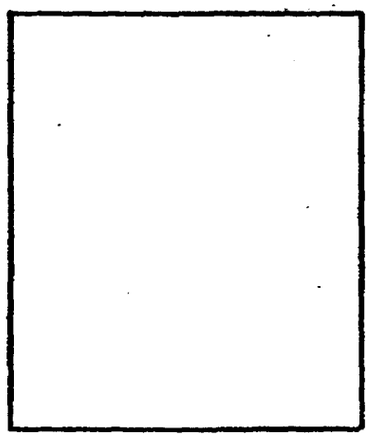

DOCUMENTOS: C/C. B.L.B. 12033 — Serie / Nº — C/I. 653.939 (Mont) — Nº / Dpto.

OTROS DOC. ..... — Pasaporte / Lib. Enrol. / etc.

NACIMIENTO: 52 años (982) — Fecha / Lugar

DOMICILIO: Corrientes 4347 — Calle / Nº — Teléf. — Montevideo — Ciudad o Localidad

PROFESION U OCUPACION: Empleado

LUGAR: ..... **CARGO:** .....

IDEOLOGIA POLITICA: UNION CIVICA CHIARINO Nov/982 **CLASIFICACION:** CONVENCIONAL

DATOS COMPLEMENTARIOS CASADO — Est. Civil / Cónyuge / Hijos

..... — Otros familiares

~~189403~~

Fecha	Documentos	ANTECEDENTES A REGISTRAR
30/1/85	23691/104	060231 Electo 59 suplente del Organo Deliberante Nacional del Partido Unión Cívica por el Departamento de Montevideo Hoja de Votación A.C.H. de acuerdo al resultado de las Elecciones Internas de los Partidos Políticos habilitados, efectuadas el 28-XI-82. — Expd. A-1 (3/3).

VARIOS

JUNTA DE COMANDANTES EN JEFE
S. I. D.

069232-7

+1

Dep. 1 Secc. 1

Sub. Secc. [redacted]

Ficha N.º ..... Confec. .....

GENTILE — Apellidos

Angel Alfredo — Nombres

DOCUMENTOS: C/C ..... C/I. .....
Serie N.º N.º Dpto.

OTROS DOC. .....
Pasaporte Lib. Enrol. etc.

NACIMIENTO: .....
Fecha Lugar

DOMICILIO: .....
Calle N.º Teléf. Ciudad o Localidad

PROFESION U OCUPACION: .....

LUGAR: ..... CARGO: .....

IDEOLOGIA POLITICA: ..... CLASIFICACION: .....

DATOS COMPLEMENTARIOS: .....
Est.Civil Cónyuge Hijos

.....
Otros familiares

~~176505~~

Fecha	Documentos	060232 ANTECEDENTES A REGISTRAR	42
29/9/82	19562	09/VIII/976 - Figura en una nómina de 102 personas vinculadas a la Radio y la Televisión, de notoria tendencia marxista, y cuya erradicación de los referidos medios de difusión sería en algunos casos, acongejable, mientas que en otros se debería controlar su actividad profesional. Se establece que el causante es comunista. (Información procededente del Dpto.No. 3 de la D.I.I., sin evaluación).- (CC)	

SERVICIO DE INTELIGENCIA

Div. I (Seguridad)

Sección .....

MINISTERIO DE DEFENSA NACIONAL
SERVICIO DE INTELIGENCIA DE DEFENSA
1/F

Ficha N.o 069233-5 ...nada el 29-IX-964.-

I. U

T/ ~~2329~~

Foto

Apellidos GENTILE

Nombres Arnoldo M.

Fecha de Nacimiento: .....

Lugar de Nacimiento: .....

Cred. Civ.: ..... Ced. Identidad: .....

Prontuario: ..... F. Censal: .....

Padre: .....

Madre: .....

Domicilio: ..... Ciudad: .....

Otros datos (Documentos y señas personales) Profesor.-

Profesor.-

~~03369~~

FICHA COMPLEMENTARIA

F2

Documento			060233 Antecedentes
Nº	Fecha	Origen	
B-75(1) D-300.-	2-IX-964	El Popular	-Firmante de un manifiesto de intelectuales en contra de la resolución de la O.E.A. (Ruptura de relaciones con Cuba).-
75/2342	4/XI/965		-En el diario "El Popular" de la fecha se publica un manifiesto de solidaridad con Julio Ariñez el cual el reseñado es uno de los firmantes, como funcionario docentes, Administrativos y personal de Servicio del Instituto de Enseñanza Técnica y Electrotenia de la Universidad del Trabajo del Uruguay.-

SERVICIO DE INFORMACION DE DEFENSA
División I

MINISTERIO DE DEFENSA NACIONAL M/F
SERVICIO DE INFORMACION DE DEFENSA

I a 060234-3

Sección F1
Act. Ant. Nac.
Ficha Nº ~~1010~~

Nombres y Apellidos: GENTILE , Carlos

Fecha de Nacimiento: .....

Lugar de Nacimiento: .....
(País - Ciudad o Localidad - etc.)

Cred. Civ.: Serie ..... Nº ..... Ced. Identidad: .....

Otros documentos: .....
(Pasaporte - Libreta Enrolam. - etc.)

FOTO

Domicilio: .....
(Ciudad o Localidad) (Calle) Nº Telef.

Filiación

Edad Aparente ..... Color del Cutis .....

Color del Cabello ..... Estatura Aproximada .....

Complexión ..... Aspecto Social .....

Señas particulares .....

.....

Ficha confeccionada en Montevideo el 23 de febrero del 1966

060234

F2

ACTIVIDADES

(1) **Laborales:** Profesión ..... Lugar de trabajo .....

Cargo ..... Antigüedad .....

Otras Actividades .....

.....

(2) **Políticas:** Ideología ..... Actuación .....

Antecedentes .....

Antecedentes familiares .....

(3) **Sociales:** Estado Civil ..... Religión ..... Figuración .....

Grado Instrucción ..... Lugares que frecuenta .....

(4) **Económicas:** Situación ..... Capital aprox. ..... Vehículo .....
marca y Nº

Otros datos .....

Datos Complementarios .....

Apreciación Personal Gral. .....

.....

.....

FICHA COMPLEMENTARIA

Documento		060234 Antecedentes
Fecha	Origen	
22/2/65	75/I	-Con motivo de cumplir el Diario "El Popular" el IX aniversario, firma una carta abierta dirigida a los trabajadores, dirigentes y personalidades sindicales y populares, en la cual hace un llamamiento en adhesion del homenaje al diario de referencia que se realizara en el Palacio de Sud América el 11 de febrero del corriente año.-

069235-0 F1.

JUNTA DE COMANDANTES EN JEFE

S. I. D.

Dep. I Secc. I

Sub Secc. A/M

Ficha Nro. ____ Confec. 12.2.76

GENTILE SPIZZA — Carlos

Apellidos — Nombres

DOCUMENTOS: C/C ____ (Serie / Nro.) C/I. ____ (Nro. / Dpto.)

OTROS DOC. ____ (Pasaporte / Lib. Enrol. / etc.)

NACIMIENTO: ____ (Fecha / Lugar)

DOMICILIO: Constituyente 1812 (Calle / Nro. / Teléf. / Ciudad o Localidad)

PROFESION U OCUPACION: ____

LUGAR: ____ **CARGO:** ____

IDEOLOGIA POLITICA: Comunista **CLASIFICACION:** U.J.C.

DATOS COMPLEMENTARIOS: ____ (Est. Civil / Cónyuge / Hijos)

~~190733~~

Otros familiares

F2

Fecha	Documentos	060235 ANTECEDENTES A REGISTRAR
17.12.75	2117	Afiliado a la Seccional Cordón de la proscripta U.J.C. con el Nº 38.632 de acuerdo a una lista de integrantes de la misma, recientemente capturada en un "bermetín" del domicilio de MARIA DEL ROSARIO GONZALEZ SCAYOLA DE FERNANDEZ. Eval. A-1.(2).-

JUNTA DE COMANDANTES EN JEFE

S. I. D. 069236-8

V.

Dep. I Secc. I

Sub Secc. XXX

Ficha Nº ..... Confec. 23.9.81

GENTILE — Filomeno

Apellidos — Nombres

DOCUMENTOS: C/C ..... (Serie / Nº) C/I. ..... (Nº / Dpto.)

OTROS DOC. ..... (Pasaporte / Lib. Enrol. / etc.)

NACIMIENTO: ..... (Fecha / Lugar)

DOMICILIO: ..... (Calle / Nº / Teléf. / Ciudad o Localidad)

PROFESION U OCUPACION: .....

LUGAR: ..... **CARGO:** .....

IDEOLOGIA POLITICA: ..... **CLASIFICACION:** .....

DATOS COMPLEMENTARIOS: ..... (Est. Civil / Cónyuge / Hijos)

~~6371~~ 1

Otros familiares

Fecha	Documentos	060236 ANTECEDENTES A REGISTRAR +2
21.9.81 PD 263/8	D.8030	-20.9.81.-Se puso en escena,en el Teatro "El Tinglado",sito en Colonia 2035,el Vodevil en dos actos,de COONEY Y CHAPMAN,titulado "Enredos de Alcoba",bajo la dirección de Alfredo DE LA PEÑA y con participación como artistas entre otros,del causante. En el segundo acto de la obra hay una escena en la que se satiriza al Instituto Policial,ridiculizándolo ante el público,cuando uno de los personajes es detenido por la Policía por no tener consigo documentos,siendo luego liberado por el Comisario de Seccional cuando accede a comprarle a éste último,números de rifa,pretendiéndose con esto mostrar al público una falsa imagen de la Policía.Eval:A-1. (TT)

Imp. Nacional 716/79

SERVICIO DE INFORMACION DE DEFENSA

Dep. 1

V A R I O S

069237-6

F1

Confeccionado el .....

Apellidos [illegible] RAMOS

Nombres [illegible]

Fecha de Nacimiento .....

Lugar de Nacimiento .....

Est. Civil .....

Cred. Cívica ..... Céd. Identidad .....

Otros Documentos .....

Ocupación [illegible]

F O T O

Padre .....

Mad-e .....

Domicilio ..... Ciudad .....

Otros datos: .....

.....

~~6823~~

.....

chiesa hnos. -4 008 - 5/77

F2

FICHA COMPLEMENTARIA

DOCUMENTO		069237 ANTECEDENTES
Fecha	Origen	
26.11.71	"[illegible]" (Pag.2[illegible])	"Firmante [illegible] Manifiesto de adhesión de médicos al "Frente Amplio".-([illegible])
10.3.72	Doc.673	Figura en una relación de Docentes de la Facultad de Medicina que solicitan por intermedio del Decano de esa Casa de estudios, colaboración a [illegible] para ser trasladados a la ciudad de Artigas donde harán un observación a fin de realizar parte de la docencia en el medio rural.-([illegible])
16.5.74	Doc.1[illegible]	Indica lo mismo que "[illegible]" pag.2[illegible], 26.11.71.- (KK).
20/7/77	Doc.71[illegible]	29.[illegible] "[illegible]": Firmante de un manifiesto de apoyo a la Revolución Cubana.([illegible]).-
13.8.77	Doc. 0834	Año 1962-Firmante de un manifiesto de Profesionales Universitarios ante la situación Cubana. Eval. A-2 (BB).-
	18.I.78	Se contestó por [illegible](A) No.3[illegible]47/78 Dpto.II del E.M.E. (Y)

ACUSTO ARTIGAS

JUNTA DE COMANDANTES EN JEFE

S. I. D. 060238-4

DEP. I 5 SECC. I

SUB SECC. A/N

FICHA Nº 19 CONFEC. 2.1.78

GENTILE FERRARI — Juan Angel Alfredo

Apellidos — Nombres

DOCUMENTOS: C/C ..... Nº ..... Dpto. C/I. ..... Serie ..... Nº

OTROS DOC. ..... Pasaporte ..... Li. Enrol ..... etc.

NACIMIENTO: ..... Fecha ..... Lugar

DOMICILIO: ..... Calle ..... Nº ..... Teléf. ..... Ciudad o Localidad

PROFESION U OCUPACION: Teatro

LUGAR: ..... **CARGO:** .....

IDEOLOGIA POLITICA: ..... **CLASIFICACION:** .....

DATOS COMPLEMENTARIOS: ..... Est. Civil ..... Cónyuge ..... Hijos

..... Otros familiares

~~150883~~

F2

FECHA	DOCUMENTOS	060238 ANTECEDENTES A REGISTRAR
		Comunista reconocido, integrante de la Institución Teatral "El Galpón".- Intervino en los actos de homenaje realizados con motivo de la "Semana del Guerrillero Heroico" y en varios actos más, organizados por el Partido Comunistas.- No se encuentra documento.- (FE)

Imp. Nacional 1982/79

SERVICIO DE INTELIGENCIA
División I
(Seguridad)

MINISTERIO DE DEFENSA NACIONAL
SERVICIO DE INFORMACION DE DEFENSA
M/F

F. H. 060238

Sección «A»
Act. Ant. Nac.
Ficha N° 8445

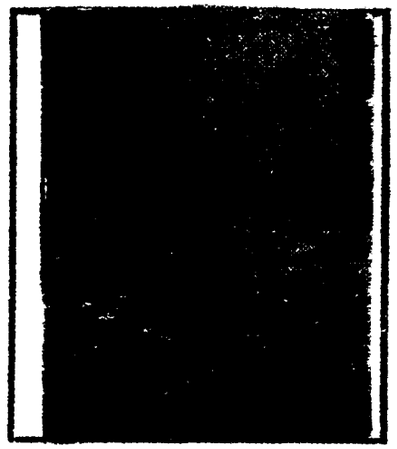

Nombres y Apellidos: CASTILLO Juan

Fecha de Nacimiento: Año 1923.-

Lugar de Nacimiento: República O.del Uruguay.-
(País - Ciudad o Localidad - etc.)

Cred. Civ.: Serie ..... N.° ..... Ced. Identidad: .....

Otros documentos: .....
(Pasaporte - Libreta Enrolam. - etc.)

Domicilio: .....
(Ciudad o Localidad) (Calle) (N.°) (Telef.)

Filiación

Edad Aparente ..... Color del Cutis .....

Color del Cabello ..... Estatura Aproximada .....

Complexión ..... Aspecto Social .....

Señas particulares .....

.....

Ficha confeccionada en Montevideo el 7 de mayo de 1963.

000238

I4

ACTIVIDADES

(1) Laborales: Profesión Actor Lugar de trabajo .....

Cargo ..... Antigüedad .....

Otras Actividades .....

.....

(2) Políticas: Ideología COMUNISTA ..... Actuación .....

Antecedentes .....

Antecedentes familiares .....

(3) Sociales: Estado Civil ..... Religión ..... Figuración .....

Grado Instrucción ..... Lugares que frecuenta .....

(4) Económicas: Situación ..... Capital aprox. ..... Vehículo ....
marca y N.o

Otros datos .....

Datos Complementarios .....

Apreciación Personal Gral. .....

.....

.....

[illegible] FICHA COMPLEMENTARIA Juan FS

Documento		Antecedentes
Fecha	Origen	069238
19.I.962	El Popular	Firmante de un manifiesto de Intelectuales Uruguayos por la autodeterminacion de los pueblos. Firmo manifiesto de MIL CIEN INTELECTUALES DEL FIDEL.
22-Oct-963.	B-75-(1)-D-24.	Firmante de un manifiesto de intelectuales del FIDEL en unidad contra la crisis aparecido en el diario "Epoca" de fecha 28 de octubre de 1963.-
24-I-962	B-75-(I)-D-31	Firmante de un amnifiesto por la no intervención y condena de cualquier tentativa de sanción agresión o coerción ya sea económica política o militar y todo intento de ruptura diplomática con el Gobierno de Cuba violatorio del principio de no intervención.-
27-VI-964	B-75(1)D-307 El Popular.-	En un acto de control de la 1ra. etapa de la campaña de suscripciones de la Revista "ESTUDIOS" actuó en espetaculo teatral a la finalización del mismo.-
año 1963.-	B/M.I/II.-	Citado en página 3.-
25-IV-965.	B-75(1)D-487. Epoca.-	En la fecha es reporteado por cronista de este diario, manifestando entre otra cosas que en su reciente gira por varios países los que le pareció que han evolucionado más son los socialistas.-

FICHA COMPLEMENTARIA Fo

Documento		060238 Antecedentes
Fecha	Origen	
24/VII/65	75/1250	-En la fecha el reseñado formara parte del elenco que en la Institucion Teatral "El Galpón", extra nará bajo la direccion de Atahualpa Del Cioppo, la obra de Luigi Pirandello "Así es, si es Parec
6-VIII-965	75-1363	El reseñado hace Lectura de Poemas del autor en el Homenaje al Poeta Rumano Tudor Arghezi,hoy a las 1930 horas en el local Ediciones Pueblos Unidos, en el acto hblarán además Alfredo Gravina,Jorge Medina Vidal,Dinas Galdós yCarlos A Mourigan.-
30/XI/1965.-	75/2647.-	-En el diario "El Popular" de la fecha,se publica una nota a raíz de la entrega de los Premios "Florencio Sanchez" en el Teatro Solís,donde el reseñado es uno de los aspirantes al premio del mejor actor de reparto por su trabajo en la Obra "Arturo Uí".-
16/XII/1965	75/2732	Firmante de un manifiesto de Docentes, Profesionales y Artistas en contra de las Medidas de Pronta Seguridad.
11/XI/966	B-75-D-630	-Figura en un llamamiento a apoyar al "FRENTE IZQUIERDA DE LIBERACION" y a votar sus listas en las elecciones correspondientes al año en curso, llamamiento éste que es formulado por los trabajadores de la cultura de dicho Frente.

GENTILE Juan

FECHA	DOCUMENTOS	069238 ANTECEDENTES A REGISTRAR
7/X/67	75/1081	- Actuó en la Obra "La Venta del Metal" que se realizó en el Teatro Odeón con motivo del 18o. Aniversario de la R.D.A..
15/VIII/72.	D,4610.	Firmante de un boletín con un "llamamiento" a realizar una marcha por 18 de Julio el 16 de agosto de 1972 . Los firmantes de filiación izquierdista, realizan dicha marcha bajo la consigna "Por la defensa de los derechos humanos", y en el mencionado boletín hacen diversas críticas al régimen. (R)
1969	"El comunismo en el Uruguay" pag.95	-Figura en una nómina de principales integrantes comunistas que actúan en el teatro "El Galpon".-
20.7.68	MARCHA Nro.1411	-Integra nómina de entidades y personas que suscriben un manifiesto donde fundamentalmente se pronuncian contra el mantenimiento de las Medidas Prontas de Seguridad,expresando entre otros conceptos que las mismas han violado reiteradamente la libertades públicas.- (JJ)

ECHA	DOCUMENTOS	ANTECEDENTES A REGISTRAR 060238
8.VI.62	"EL POPULAR"	-Suscribe un Manifiestode Profesionales,Intelectuales,Artistas, Estudiantes,Trabajadores;que se Pronuncian por un Frente de las Fuerzas Democráticas y Antimperialistas,sin exclusiones.-(J).-

SERVICIO DE INTELIGENCIA
División I
(Seguridad)

MINISTERIO DE DEFENSA NACIONAL
SERVICIO DE INFORMACION DE DEFENSA
M/F
000238
1 ~~[illegible]~~

Sección A
Act. Ant. Nac.
Ficha N. 0446

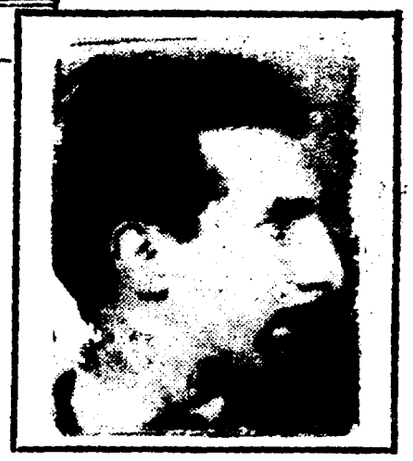

Nombres y Apellidos: GENTILE, FERRARI, Juan Alfredo.-

Fecha de Nacimiento:

Lugar de Nacimiento: Uruguay.-
(País - Ciudad o Localidad - etc.)

Cred. Civ.: Serie ..... N.º ..... Ced. Identidad: .....

Otros documentos: .....
(Pasaporte - Libreta Enrolam. - etc.)

Domicilio: Montevideo.- Constituyente 1812.-
(Ciudad o Localidad) (Calle) (N.º) (Telef.)

Filiación
- Edad Aparente ..... Color del Cutis .....
- Color del Cabello ..... Estatura Aproximada .....
- Complexión ..... Aspecto Social .....
- Señas particulares .....

Ficha confeccionada en Montevideo, el 25 de setiembre de 1962.-

089238

F10

Actor (1)

ACTIVIDADES

(1) Laborales: Profesión Empleado Lugar de trabajo .....

Cargo ..... Antigüedad .....

Otras Actividades .....

.....

(2) Políticas: Ideología Castrista.- Actuación .....

Antecedentes Firmante Remitido Antimperialista y Solidaridad con Cuba.

Antecedentes familiares .....

(3) Sociales: Estado Civil ..... Religión ..... Figuración .....

Grado Instrucción ..... Lugares que frecuenta .....

(4) Económicas: Situación ..... Capital aprox. ..... Vehículo ..... marca y N.o

Otros datos Informe del diario " El Popular ", 8-VI-962.-

Datos Complementarios .....

Apreciación Personal Gral. .....

.....

.....

GENTILE FERRARI, FICHA COMPLEMENTARIA Juan Alfredo.- F11

Documento Fecha	Origen	060238 Antecedentes
2-Nov-948.	El País.-	- Procesado por atentado al Cine Trocadero.-
8-Jun-962.	El Popular.-	- Firmante emitido Antiimperialista y Solidaridad con Cuba.-
27/X/67	B.72-D.339 EL POPULAR	Interpretó, en el estreno de "ESCENAS DE LA REVOLUCION", en el 47º Aniversario del Partido Comunista, en el Palacio Peñarol.-
25/VII/71	"El Popular" 2823	.-Participa en la Mesa Redonda sobre "Impresiones de Uruguayos sobre el Teatro Soviético efectuado en el ICUS.-(J).-
3/X/971	75- 3299	--Participa en un acto de recuerdo de Bertolt BRECHT realizado en el Teatro "El Galpón" en homenaje al 22º Aniversario de la República Democrática Alemana.-(J)
14.11.80	Doc.1564	-Indica lo mismo que Documento a "El Popular" 08.06.962.- (ind.1) (SF).-

06.05.82 D.14.543/82 -Mencionado página/s 44 del libro "TESTIMONIO DE UNA NACION AGREDIDA".
-EVALUACION : A-1.-(GM) (LA).-

12/04/84

11941 / 82	-POSEE ANTECEDENTES EN EL CO.NA.E-
PAG 2210	EVAL - A - 1.CCO INDICA ( ) ( ) ( )

29.3.84 Memo(A)526/84 para el MEC.-(I).

SERVICIO DE INFORMACION
DE DEFENSA
Dep. 1

069239-2

Confeccionado el 14.11.72

FI PE

VARIOS

FOTO

Apellidos GENTILE RAMOS ①

Nombres Lorenzo

Fecha de Nacimiento

Lugar de Nacimiento

Est. Civil

Cred. Cívica Céd. Identidad

Otros Documentos

Ocupación Jefe de Personal de UHUB ②

Padre

Madre

Domicilio Ciudad

Otros datos

13856

Imp. CHIESA Hnos. Ltda. 4.000 - 11 - 72

FICHA COMPLEMENTARIA FZ

DOCUMENTO		060230 ANTECEDENTES
Fecha	Origen	
NOV.1971.	LISTA 9988	Candidato como 1er.suplente del 25º.titular a la Cámara de Senadores,por el Sub.lema "Frente del Pueblo".. (W)
15/XII/73	4357	-Habría manifestado cumplir funciones de enlace entre elementos subversivos.-Eval.C-6.(D) Indica del ① al ⑤
		18/8/78-Se remitieron datos identificatorios por Mem. (A) Nº 1443 (Corte Electoral).- (U)

13/04/84

11941 / 82	- POSEE ANTECEDENTES EN EL CO.NA.E -
PAG 0210	EVAL - A - 1CCD) INDICA ( ) ( ) ( )

F3

SERVICIO DE INFORMACION DE DEFENSA

Dep. 1

06923 Confeccionado el 14.6.74

~~XXXXXXX~~ GREMIOS

FOTO

Apellidos GENTILE RAMOS

Nombres Lorenzo A.

Fecha de Nacimiento

Lugar de Nacimiento

Est. Civil

Cred Cívica Céd. Identidad

Otros Documentos

Ocupación Empleado Bancario

Padre

Madre

Domicilio Palmas y Ombúes 5789 Ciudad Montevideo

Otros datos

37042

Imp. CHIESA Hnos. Ltda. 10.000 - 12 - 7

FICHA COMPLEMENTARIA F4

DOCUMENTO		069239 ANTECEDENTES
Fecha	Origen	
14.6.74	Doc. 1450 (Ev. B-2)	- Figura en una lista de empleados activistas U.B.U.R..- (OO)

Ficha confeccionada el 6/10/1975.-

F1

MINISTERIO DE DEFENSA NACIONAL 069240-0 Dep. I Secc. I

S. I. D.

Sub Secc. A/N

Ficha Nro. ..... Confec. .....

GENTILE de OLIVER — Ma. Elena

Apellidos — Nombres

DOCUMENTOS: C/C A.T.B. 4478 C/I. .....

Serie Nro. Nro. Dpto.

OTROS DOC. .....

Pasaporte Lib. Enrol. etc.

NACIMIENTO: .....

Fecha Lugar

DOMICILIO: Dante Nro. 2168 .....

Calle Nro. Teléf. Ciudad o Localidad

PROFESION U OCUPACION: .....

LUGAR: ..... CARGO: .....

IDEOLOGIA POLITICA: ..... CLASIFICACION: .....

DATOS COMPLEMENTARIOS: .....

Est. Civil Cónyuge Hijos

~~108736~~

.....

Otros familiares

F2,

Fecha	Documentos	060240 ANTECEDENTES A REGISTRAR
2/10/1975	- B - 2706	-Su nombre aparece en una lista encontrada en un escritorio de una escuela dependencia de la U.T.U.; la misma pertenece a la lista 1001 del Frente Amplio; con la siguiente anotación: "Los que suscriben, respaldaremos con nuestro voto en las elecciones del 28 de noviembre de 1971, al Frente Izquierda de Liberación-Movil. A.I.-(FF).-

069241-8

F1

MINISTERIO DE DEFENSA NACIONAL
S. I. D.

8 AGO. 1973

Dep. I Secc. 1
Sub - Secc. G
Ficha Nro.____ Confec.____

GENTILE — Ma. del Pilar
Apellidos — Nombres

DOCUMENTOS: C/C.____ C/I.____
Serie Nro. Nro. Dpto.

OTROS DOC. ____
Pasaporte Lib. Enrol. etc.

NACIMIENTO: ____
Fecha Lugar

DOMICILIO: José Bonaparte 3065 Ap.1
Calle Nro. Telef. Ciudad o Localidad

PROFESION U OCUPACION: Empleada

LUGAR: Caja de Asig. Familiares CARGO: Dirigente

IDEOLOGIA POLITICA: Anarquista CLASIFICACION: ____

DATOS COMPLEMENTARIOS: ____
Est. Civil Conyuge Hijos

Otros familiares

F2

Fecha	Documentos	060241 ANTECENDENTES A REGISTRAR
20.7.73	1676	-Principal adoctrinadora, sería pieza fundamental del movimiento en la caja y con los sindicatos, fundamentalmente TEM.-(G)

[illegible] DE INTELIGENCIA

MINISTERIO DE DEFENSA NACIONAL
SERVICIO DE INFORMACION DE [illegible]

Ficha N° [illegible] confeccionada [illegible]

[illegible] 060242 [illegible]

GENTILE

Apellidos

Nombres Miguel A.

Fecha de Nacimiento:

Lugar de Nacimiento:

Cred. Civ.: Ced. Identidad:

Prontuario: P. Censal:

Padre:

Madre:

[illegible] Ciudad: Paysandú.-

[illegible] datos (Documentos y señas personales)

[illegible]73

43

MINISTERIO DE DEFENSA NACIONAL 069242 Dep. I Secc. I

S. I. D. Sub-Secc. G

Ficha Nº. 25 JUL 1968 Confec

GENTILE Miguel A.

Apellidos Nombres

DOCUMENTOS: C/C ..... C/I .....

Serie No. N.o Dpto.

OTROS DOC.: .....

Pasaporte Lib. Enrol. etc.

NACIMIENTO: .....

Fecha Lugar

DOMICILIO: .....

Ca e No. Telef. Ciudad o Localidad

PROFESION U OCUPACION: .....

LUGAR: Aceiteras (Paysandú) CARGO .....

IDEOLOGIA POLITICA ..... CLASIFICACION DIRIGENTE

DATOS COMPLEMENTADIOS .....

Est. Civil Conyupe Hijos

37044

Otros Familiares

FECHA	DOCUMENTOS	060242 ANTECEDENTES A REGISTRAR
1984	Cart. Mr. N°.8	-Integrante de la Comisión Directiva del Sindicato Unico de Trabajadores Aceiteros (Paysandú) para el período 1984.

Ficha confeccionada el 6/10/1975.-

F1

MINISTERIO DE DEFENSA NACIONAL 060243-4

S. I. D.

Dep. I Secc. I

Sub Secc. A/N

Ficha Nro. ..... Confec.....

[redacted] de [redacted] Hilda

Apellidos Nombres

DOCUMENTOS: C/C L.E. 3009 C/I. .....

Serie Nro. Nro. Dpto.

OTROS DOC. .....

Pasaporte Lib. Enrol. etc.

NACIMIENTO: .....

Fecha Lugar

DOMICILIO: Punta Rco. 2166 .....

Calle Nro. Teléf. Ciudad o Localidad

PROFESION U OCUPACION: .....

LUGAR: ..... CARGO: .....

IDEOLOGIA POLITICA: ..... CLASIFICACION: .....

DATOS COMPLEMENTARIOS: .....

Est. Civil Cónyuge Hijos

Otros familiares

F21

Fecha	Documentos	060243 ANTECEDENTES A REGISTRAR
2/10/1975	1786	Su nombre aparece en una lista encontrada en un escritorio de una escuela dependiente de la U.T.U.; la cual pertenecía al sector de la [illegible] del Frente Amplio, con la siguiente anotación;"los que suscriben, respaldamos con nuestro voto en las elecciones del 26 de noviembre de 1971 al Frente Izquierda de Liberación.-[illegible] A-L.-(PP)-.

SERVICIO DE INFORMACION DE DEFENSA
Dep. 1

069244-2

F1

Confeccionado el 26.4.73

VARIOS

FOTO

Apellidos GENTILE LOZZONINO

Nombres Oscar (2) Adolfo

Fecha de Nacimiento 24 años

Lugar de Nacimiento Argentino

Est. Civil Soltero

Cred. Cívica Céd. Identidad de la Rep. Argentina

Otros Documentos

Ocupación Profesión dibujante

Padre

Madre

Domicilio 18 de Julio N.974 Pza 511. Ciudad

Otros datos

~~69974~~

CHIESA Hnos. Ltda - 8.000 - 3 - 72

F2

FICHA COMPLEMENTARIA

DOCUMENTO		060244 ANTECEDENTES
Fecha	Origen	
22.10.72	Doc.3625 JPM (PD) Nral.3.	-Fue detenido junto a: GIACUMBO Luis en momentos en que se producía una manifestación a la altura de la Plaza Cagancha al parecer por Estudiantes de Magisterio en momentos que tomaba una fotografía de un funcionario policial que intentaba detener a una persona. Expresando que era turista y tomaba la foto para llevarla a su país agragando que llegó el jueves y se iría el domingo.- Quedó a disposición de la Secc.3ra. y los rollos fueron enviados para su revelado.- (OO)
27.10.72	Doc.3815 JPM (PD) Nral.3.	Según se informa recobró la libertad luego de aclarada su situación.- Revelado el rollo de la maquina que portaba se verificó que las tomas correspondían a vistas panorámicas. Indica (A) (OO)

F1

CIVIL Y GOBIERNO

JUNTA DE COMANDANTES EN JEFE

Dep. I Secc. I

Sub Secc. A/N

S. I. D. 060245-9 Ficha Nº ..... Confec. 26.3.82

GENTILE SANGUINETTI (1) Rosendo NICOLAS
Apellidos Nombres

(3)

DOCUMENTOS: C/C O.A.B. 4065 (2) C/I. 2.678.997-1(Montevideo)
Serie Nº Nº Dpto.

OTROS DOC. .....
Pasaporte Lib. Enrol. etc.

NACIMIENTO: 63 años (1982) (4)
Fecha Lugar

DOMICILIO: Batlle 677 (5) San José (6)
Calle Nº Telef. Ciudad o Localidad

PROFESION U OCUPACION: Dr.-Director del Centro de Salud de San José
Médico (7)

LUGAR: ..... CARGO: .....

IDEOLOGIA POLITICA: Partido Colorado
Pacheco-Cersósimo (8) CLASIFICACION: CONVENCIONAL (9)

DATOS COMPLEMENTARIOS: Nov./1982 Casado (10)
Est. Civil Cónyuge Hijos

.....
Otros familiares

~~14941~~

Fecha	Documentos	000245 ANTECEDENTES A REGISTRAR
13.3.82	D.12613	El 29/OCT/81 participó de la reunión que fuera convocada por el Sr. Consejero de Estado, W. CERSOSIMO, en la Sede del Centro Comercial e Industrial de San José, la cual tuvo como finalidad que el Sr. Consejero tomara contacto con las fuerzas vivas del departamento. En la oportunidad hizo uso de la palabra, en la cual realizó apreciaciones sobre la atención a la salud de la población, amnifestando que el apoyo del Ministerio de Salud Pública es insuficiente y que las solicitudes al Director del Hospital local no han tenido eco.-Eval:A-1(AD).-
15/5/82	....	MEMO. (A) No.953/82 PARA EL D-III/S.I.D. (P)
13/1/83	22691/075	Electo 2do suplente del Organo Deliberante Nacional del Partido Colorado por el Departamento de San José Hoja de Votación O.A.C. de acuerdo al resultado de las Elecciones Internas de los Partidos Políticos habilitados, efectuadas el 28-XI-82. — Eval. A-1 (3B). Indica 1 al 10.

Fichas confeccionada el día 22 de agosto de 1972

MINISTERIO DE DEFENSA NACIONAL
S. I. D.

069246-7

PE T1

Dep. I Secc. I
Secc. A/N

GENTILUOMO COLOMBO ①
[redacted]TILUOMO — Apellidos
Gladys Cacho ① — Nombres

DOCUMENTOS: C/C. ..... Serie ..... Nro ..... C/I. ..... Nro. ..... Dpto.

OTROS DOC. ..... Pasaporte ..... Lib. Enrol. ..... etc.

NACIMIENTO: ..... Fecha ..... Lugar

DOMICILIO: ..... Calle ..... Nro. ..... Teléf.

PROFESION U OCUPACION: Empleada

LUGAR: Hospital de Clinicas CARGO: Enfermera

IDEOLOGIA POLITICA: ..... CLASIFICACION: .....

DATOS COMPLEMENTARIOS: ..... Est. Civil ..... ~~136857~~ Conyuge ..... Hijos

..... Otros familiares

42

Fecha	Documentos	089246 ANTECEDENTES A REGISTRAR
22/8/72	Info. Dpto.	I. Activa militante del Partido Comunista (R)
25/8/1972	D.2768 F.O.E.	- Tendría conocimiento del lugar de una Estancia en el Dpto. de Colonia desde la cual el requerido FERRER LLFIDA y posiblemente Raúl SENDIC hubieran abordado un avión para salir del País. Fué detenida y manifestó desconocimiento del hecho. Expresó pertenecer al Partido Comunista y en el allanamiento efectuado en su domicilio se encontró material de dicha línea.-Indica (1) y (2). (C.C)

F1

MINISTERIO DE DEFENSA NACIONAL
S. I. D.

Dep. I Secc. I

Sub Secc. G

060247-5

Ficha No. ..... Confec. 5/2/69

GENTILI SANGUINETTI (8) Rosendo Nicolás (9)
Apellidos Nombres

DOCUMENTOS: C/C O.A.B.4065 (3) C/I 2.678.997-1 (4)
Serie No No Dpto.

OTROS DOC.: .....
Pasaporte Lib. Enrol. etc.

NACIMIENTO: (5) 6 de diciembre de 1919 en Montevideo
Fecha Lugar

DOMICILIO: (6) José Batlle y Ordoñez 677 de San José
Calle No Telef. Ciudad o Localidad

PROFESION U OCUPACION: Doctor (1)

LUGAR: San José (2) CARGO .....

IDEOLOGIA POLITICA ..... CLASIFICACION .....

DATOS COMPLEMENTARIOS Casado (7)
Est. Civil Conyuge Hijos

2784
Otros familiares

F2

060247

FECHA	DOCUMENTOS	ANTECEDENTES A REGISTRAR
23/8/65	B.39 D.8	-Integrante de la Comisión Directiva de la Asoc. de Profesores del Liceo Deptal. de San José en calidad de Tesorero.-
2.1.75	Doc. 3312 (Ev. A-1)	- Participante de un Seminario Especial realizado en la Ciudad de Paysandú; organizado por el Ministerio de Salud Pública, para departamentos del Litoral Norte con el patrocinio de la Organización Panamericana de la Salud.- (00) Indica: (1) y (2
		12/6/80 - Se contestó por Memo. (A) Nº 2243/79 a la DGIS.(Z).-
17.8.81	-------	Se contestó por Memo. (A) No. 1469/81 para C-2 ES.MA.CO.(KK).-
22.9.81	D.8112	Diciembre 1981.- Figura como Pro-Tesorero del Comité Organizador del VI SIMPOSIO MUNDIAL DE GINECOLOGIA PEDIATRICO Y DE LA ADOLESCENCIA.- Eval. A-1 (Y)
3.9.82	D-18477	Figura en el 5 lugar de la lista OAC del Partido Colorado Agrupación Mov. Integ. y Cambio "Cruz" Dpto. de San José como candidato para integrar los Deliberantes Departamentales y Convenciones Nacionales en las Elecciones internas de los PP.PP. del 28 de Noviembre de 1982. (FZ) Indica (3) al (9)

GENTILI SANGUINETTI, Rosendo Nicolás

FECHA	DOCUMENTOS	060247 ANTECEDENTES A REGISTRAR
13.X.82	- - - -	Por Oficio Nº. 829 /82 el S.I.D. comunica a la Corte Electoral, que de acuerdo a las disposiciones vigentes, no existen objeciones para que el causante integre la lista de referencia. (PP LG)

B.1

069248-3

JUNTA DE COMANDANTES EN JEFE

S. I. D.

Dep. I Secc. I

Sub Secc. A/N

Ficha Nro. _____ Confec. 30.3.79

GENTILINI MUSTARI — Alberto Oberdan

Apellidos — Nombres

DOCUMENTOS: C/C D.A.A. 12578 C/I. _____

Serie — Nro. — Nro. — Dpto.

OTROS DOC. _____

Pasaporte — Lib. Enrol. — etc.

NACIMIENTO: _____

Fecha — Lugar

DOMICILIO: _____

Calle — Nro. — Teléf. — Ciudad o Localidad

PROFESION U OCUPACION: _____

LUGAR: _____ **CARGO:** _____

IDEOLOGIA POLITICA: _____ **CLASIFICACION:** _____

DATOS COMPLEMENTARIOS: _____

Est. Civil — Cónyuge — Hijos

Otros familiares

Fecha	Documentos	069248 ANTECEDENTES A REGISTRAR	K 2
7.11.78	D.1513	-- Delegado de Mesa por las listas no presentó , en las elecciones nacionales del año 1971 por el Departamento de Montevideo .- Circuito N° M.E. 16b (Inf. Corte Electoral).- (Pág. N° 0282) (Y)	
15.12.83	.....	Se hizo Memo (A) 2818/83 para C-2 (i).-	

SERVICIO DE INFORMACION DE DEFENSA

069249-A

Dep. 1

Confeccionado el 25 de marzo de 1973

VARIOS

FOTO

Apellidos GERELLINI

Nombres José

Fecha de Nacimiento

Lugar de Nacimiento

Est. Civil

Cred. Cívica Ced Identidad

Otros Documentos

Ocupación Trabaja en la reprema de Baygorria.-

Padre

Madre

Domicilio Ciudad

Otros datos

[redacted]

FICHA COMPLEMENTARIA

DOCUMENTO		080249 ANTECEDENTES
Fecha	Origen	
[illegible]/IV/[illegible]	67-1	-Figura en una relación de personal de la [illegible] Baygorria de ideología izquierdista.-

...ICIO DE INFORMACION
DE DEFENSA
Dep. I

MINISTERIO DE DEFENSA NACIONAL
SERVICIO DE INFORMACION DE DEFENSA
M / F

I.V 060250

F. 1
..... Sección
Act. Ant. Nac.
Ficha Nº 1861

Nombres y Apellidos: GENTINI Jaime

Fecha de Nacimiento: .....

Lugar de Nacimiento: .....
(País - Ciudad o Localidad - etc.)

Ced. Cív.: Serie ..... Nº ..... Ced. Identidad: .....

Otros documentos: .....
(Pasaporte — Libreta Enrolam. — etc.)

FOTO

Domicilio: .....
(Ciudad o Localidad) (Calle) Nº Teléf

Filiación

Edad aparente ..... Color del Cutis .....

Color del Cabello ..... Estatura Aproximada .....

Complexión ..... Aspecto Social .....

Señas particulares .....

.....

Ficha confeccionada en Montevideo el 6 de abril de 1964.

Fórm. 1

060250

F.2

ACTIVIDADES

(1) **Laborales:** Profesión ..... Lugar de trabajo .....

Cargo ..... Antigüedad .....

Otras Actividades .....

.....

(2) **Políticas:** Ideología ..... Actuación .....

Antecedentes .....

Antecedentes familiares .....

(3) **Sociales:** Estado Civil ..... Religión ..... Figuración .....

Grado Instrucción ..... Lugares que frecuenta .....

(4) **Económicas:** Situación ..... Capital aprox. ..... Vehículo .....
marca y Nº

Otros datos .....

Datos Complementarios .....

Apreciación Personal Gral. .....

.....

.....

FICHA COMPLEMENTARIA Jaime F.3

Documento		060250 ANTECEDENTES
Fecha	Origen	
28-I-962	B-75(I)-D-31	-Firmante de un manifiesto de no intervención y condena de cualquier tentativa de sanción, agresión o coerción ya sea económica política o militar y todo intento de ruptura diplomática con el Gobierno de Cuba violatorio del principio de no intervención.
Año 1966	Listas M.R.O.	-Figura como 17º Titular a la Cámara de Senadores, 11º Titular a la Junta Dptal. y 20º Titular a la Cámara de Representantes en las listas del Partido Movimiento Revolucionario Oriental, en las Elecciones Nacionales del corriente año.

[illegible] DE DEFENSA NACIONAL
S. I. D.

069253-3

Dep. I Secc. [illegible]
Sub-Secc. G
Ficha Nº. ____ Contec. ____
25 [illegible]

[illegible] José
Apellidos Nombres

DOCUMENTOS: C/C ____ C/I ____
Serie No. N.o Dpto.

OTROS DOC.: ____
Pasaporte Lib. Enrol. etc.

NACIMIENTO: ____
Fecha Lugar

DOMICILIO: ____
Calle No. Telef. Ciudad o Localidad

PROFESION U OCUPACION: ____

LUGAR: ____ CARGO ____

IDEOLOGIA POLITICA ____ CLASIFICACION DIRIGENTE

DATOS COMPLEMENTADIOS ____
Est. Civil [illegible] Conyuge Hijos

____
Otros Familiares

FECHA	DOCUMENTOS	060253 ANTECEDENTES A REGISTRAR
[illegible]	[illegible]	-Integrante de la Comisión Fiscal del Sindicato Autónomo Democrático de la Construcción Afines,(Paysandú) para el período 1966.-

060254-1 Fs. 1

SERVICIO DE INFORMACION
DE DEFENSA
Dep. 1

V A R I O S

Confeccionado el 12/7/73.

FOTO

Apellidos GECBELINA

Nombres Emilio

Fecha de Nacimiento

Lugar de Nacimiento Rep. Argentina

Est. Civil

Cred. Civica Céd. Identidad

Otros Documentos

Ocupación

Padre

Madre

Domicilio Ciudad

Otros datos

[redacted]

Imp. CHIESA Hnos. Ltda. 4.000 - 11 - 72

FICHA COMPLEMENTARIA

DOCUMENTO		060254 ANTECEDENTES
Fecha	Origen	
30/7/73.	Doc.2798.	Traeria Armas desde la Rep. Argentina, para el M.I.N.

069255-8

JUNTA DE COMANDANTES EN JEFE

S. I. D.

Dep. I

Ficha No. .....

GOLDSTER MELAMED ..... Mario .....
Apellidos Nombres

DOCUMENTOS: C/C. ..... C/I. 595.934 .....
Serie No. No. Opto.

OTROS DOC. .....
Pasaporte Lib. Enrol. etc.

NACIMIENTO: .....
Fecha Lugar

DOMICILIO: .....
Calle No. Teléf. Ciudad o Localidad

PROFESIÓN U OCUPACIÓN: .....

LUGAR: ..... CARGO: .....

IDEOLOGÍA POLÍTICA: ..... CLASIFICACIÓN: .....

DATOS COMPLEMENTARIOS .....
Est. Civil Cónyuge

.....
Otros familiares

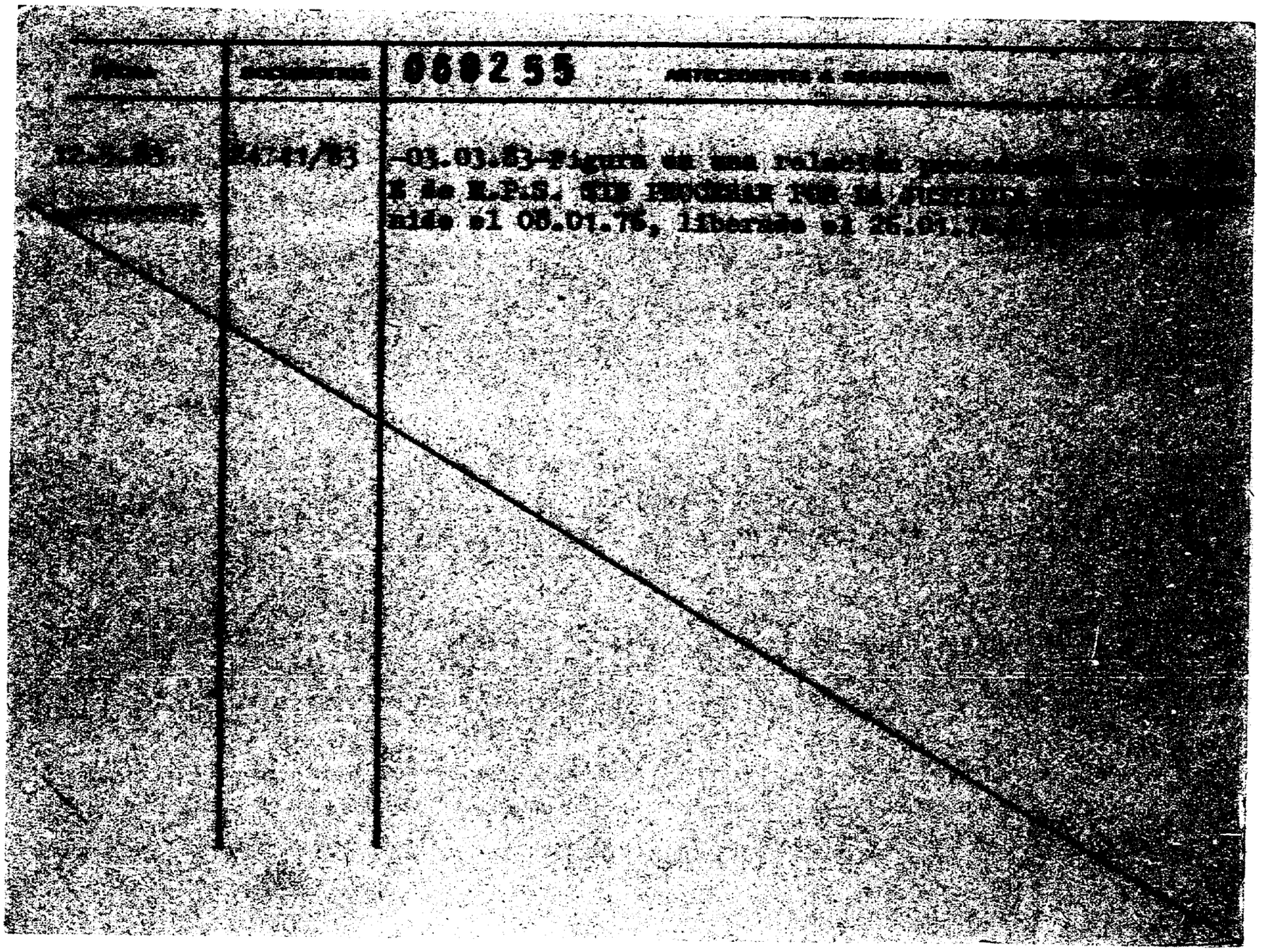

SERVICIO DE INFORMACION
DE DEFENSA
Dep. I

069256-6

..... Sección
Act. Ant. Mat.
Ficha Nº [redacted]

Nombres y Apellidos: GEORGADIS BAHASTELHIU Sócrates.-

Fecha de Nacimiento: .....

Lugar de Nacimiento: .....
(País - Ciudad o Localidad - etc.)

Ced. Cív.: Serie ..... Nº ..... Ced. Identidad: .....

Otros documentos: .....
(Pasaporte — Libreta Enrolam. — etc.)

FOTO

Domicilio: Maldonado(Pitiápolis) Rambla y Tucumán / Nº Telef
(Ciudad o Localidad) (Calle)

Filiación

Edad aparente ..... Color del Cutis .....

Color del Cabello ..... Estatura Aproximada .....

Complexión ..... Aspecto Social .....

Señas particulares .....

.....

Ficha confeccionada en Montevideo, el 27 de mayo de 1967.-

Fórm. 1

000256

F 2

ACTIVIDADES

(1) **Laborales:** Profesión ..... Lugar de trabajo .....

Cargo ..... Antigüedad .....

Otras Actividades .....

.....

(2) **Políticas:** Ideología ..... Actuación .....

Antecedentes .....

Antecedentes familiares .....

(3) **Sociales:** Estado Civil ..... Religión ..... Figuración .....

Grado Instrucción ..... Lugares que frecuenta .....

(4) **Económicas:** Situación ..... Capital aprox. ..... Vehículo ..... marca y Nº

Otros datos .....

Datos Complementarios .....

Apreciación Personal Gral. .....

.....

.....

FICHA COMPLEMENTARIA

E.F.

Documento		060256 ANTECEDENTES
Fecha	Origen	
12/XI/965.-	73(3)1.-	-Figura en una relación de personas a las cuales se les sindica como elemento de ideología comunista del Dpto de Maldonado.-Resi.,domiciliado en Rambla y Tucumán (Piriápolis).e

Fórm. 2

060257-4

Fs. 1

MINISTERIO DE DEFENSA NACIONAL
S. I. D.

Dep. 1 **E** Sec. 1
Sub-Secc. A/N
Ficha Nº ____ Confec. 20.4.72

GEORGETTA ACOSTA (5) — Apellidos
Amilcar — Nombres
GIORGETTA COSTA (1)

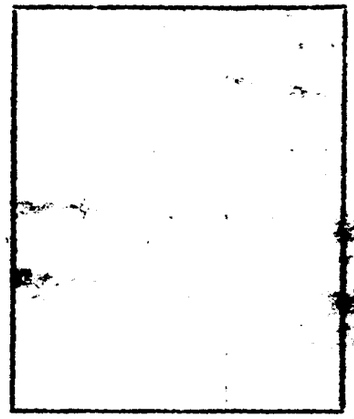

DOCUMENTOS: C/C. ____ Serie ____ Nro. C/I ____ Nro. ____ Dpto.

OTROS DOC. ____ Pasaporte ____ Lib. Enrol. ____ etc.

NACIMIENTO: ____ Fecha ____ Lugar

DOMICILIO: ____ Calle ____ Nro. ____ Teléf. Minas de Corrales (2) (5a. Sec. Rivera) Ciudad o Localidad

PROFESION U OCUPACION: Bancario - Profesor (3)

LUGAR: Banco República (Piriápolis)(4) CARGO: ____

IDEOLOGIA POLITICA: ____ CLASIFICACION: ____

DATOS COMPLEMENTARIOS: ____ Est. Civil ____ Cónyuge ____ Hijos

____ Otros familiares

F.2

060257

Fecha	Documentos	ANTECEDENTES A REGISTRAR
17.4.73 JPM PM	755 Anexo 2	Procesado el 16.3.73 por el delito :"Asociación para Delinquir".-(00)
16.3.73	Doc.527 Com.de las FF.CC N.7[illegible]	Indica lo mismo que el documento anterior.- (00)
8/3/74	D.0386	-Indica:(1)a (4).-(J)
16.02.82	D.6004/81/ 26	-Se encuentra comprendido en el Art.lo. literal b) del Acto Institucional No.4,por haber sido procesado el 1/12 1973 por los delitos previstos en. C.P.M. C.P.O. 150 EVALUACION A-1 (LA) INDICA (5)

MINISTERIO DE DEFENSA NACIONAL

S. I. D. 060258-2

Dep. [illegible]
Sub-Dep. [illegible]
Ficha No. [illegible]

[illegible] (Apellidos) Amir (Nombres)

DOCUMENTOS: C/C. ______ (Serie) ______ (No.) C/I. ______ (No.) ______ (Dpto.)

OTROS DOC. ______ (Pasaporte) ______ (Lib. Enrol.) ______ (etc.)

NACIMIENTO: ______ (Fecha) ______ (Lugar)

DOMICILIO: ______ (Calle) ______ (No.) ______ (Telf.) ______ (Ciudad o Localidad)

PROFESION U OCUPACION: ______

LUGAR: ______ CARGO: ______

IDEOLOGIA POLITICA: ______ CLASIFICACION: ______

DATOS COMPLEMENTARIOS: ______ (Est. Civil) ______ (Cónyuge) ______ (Hijos)

[redacted]
______ (Otros familiares)

Fecha	Documentos	060258 ANTECEDENTES A REGISTRAR
30/5/73	"Ahora"	Edil de la Junta Dptal.de Tacuarembó por Casa Batllista robó una boleta de nafta perteneciente a otro edil y la adulteró. El Edil perjudicado presentó renuncia y también él lo hizo, pero las actas de esa Sesión nunca fueron aprobadas por el Cuerpo,por lo tanto las renuncias ni se aceptaron ni se rechazaron.Esto ocurrió en 1972,cuando integraba la Mesa junto con Saúl Posadas-Carlos Paisáll y Juan Silva.En 1973 fue elegida la misma Mesa iniciandose graves incidentes en el Seno del Cuerpo,por lo que la Mesa clausuró al Deliberativo Comunal y elevó los antecedentes al Tribunal de lo Contencioso Administrativo.-(II)

MINISTERIO DE DEFENSA NACIONAL 008299-0 Dep. I
S. I. D.
Sub-Dpto. [illegible]
Ficha [illegible]

GEORGETTI Walner
Apellidos Nombres

DOCUMENTOS: C/C ____ C/I ____
Serie N.o N.o Dpto.

OTROS DOC. ____
Pasaporte Lib. Enrol. etc.

NACIMIENTO ____
Fecha Lugar

DOMICILIO: ____
Calle N.o Teléf. Ciudad o Localidad

PROFESION U OCUPACION: ____

LUGAR: ____ CARGO: ____

IDEOLOGIA POLITICA COMUNISTA CLASIFICACION Activistas

DATOS COMPLEMENTARIOS ____ [redacted]
Est. Civil Conyuge Hijos

____
Otros familiares

Fecha	Documentos	060259 ANTECEDENTES A REGISTRAR
[illegible]972		Vocal de la Comisión Directiva de la Asociación [illegible] de Músicos para el período 1972-1974.-
[illegible].06.72	15.672	Figura en una nómina de candidatos a ser electos para integrar la Comisión Directiva de la Asociación Uruguaya de Músicos para las Elecciones Generales Ordinarias, período 1972/74, bajo el Lema: "AUDEM RENOVADA" sublema "Mejoras Profesionales".- Eval.A-1.-(GM)(LA)

068200-8

SERVICIO DE INFORMACION
DE DEFENSA

Dep. 1

Confeccionado el 29 de mayo de 19[illegible]

[illegible]

Apellidos GEORGIEFF

Nombres Nicola

Fecha de Nacimiento

Lugar de Nacimiento

Est. Civil

Cred. Cívica

Ced. Identidad

Otros Documentos

Ocupación

Padre

Madre

Domicilio

Ciudad

Otros datos

63385

FICHA COMPLEMENTARIA

000260 ANTECEDENTES

Adherido al frente [illegible]

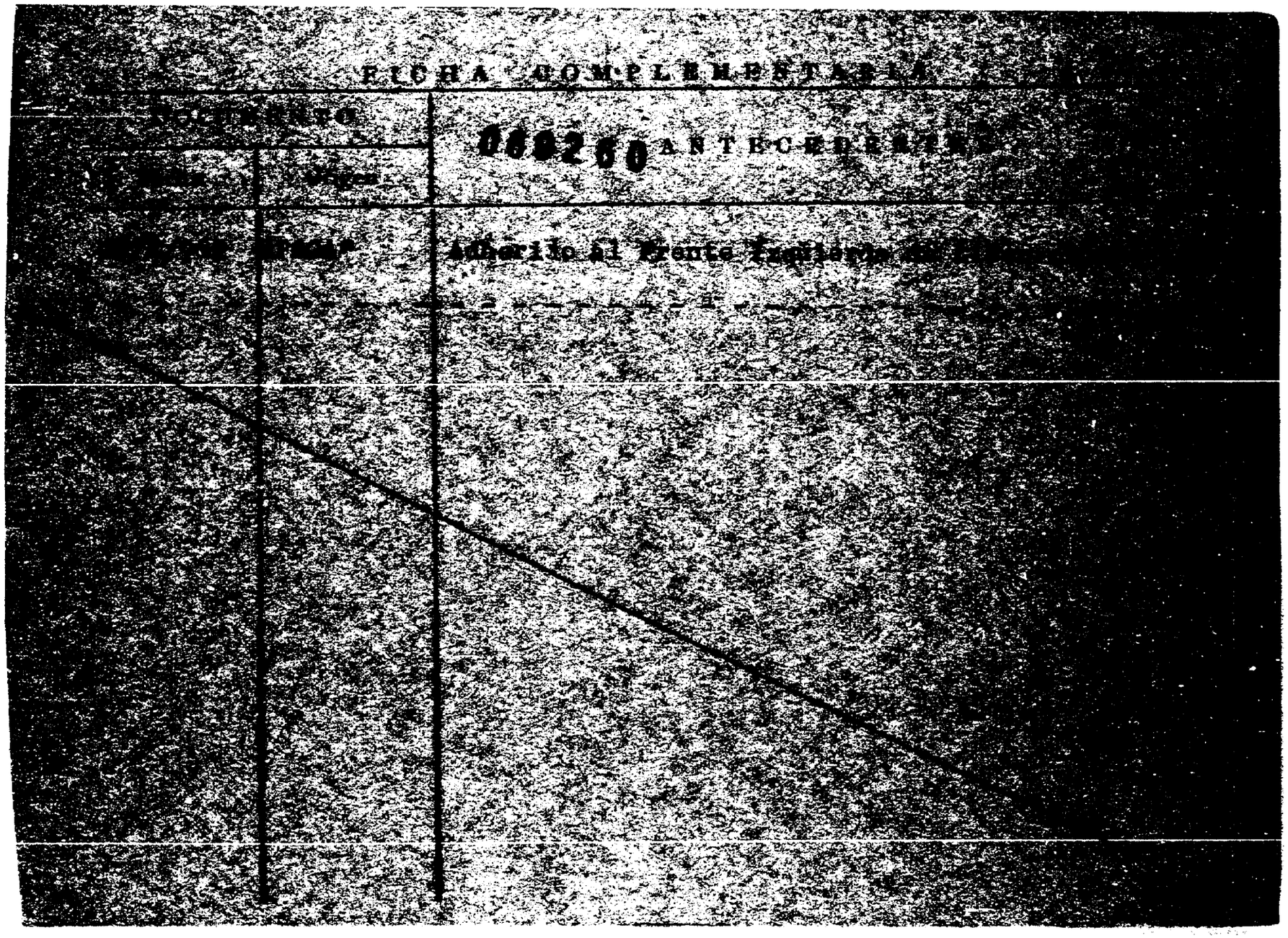

060261-6

P.1

JUNTA DE COMANDANTES EN JEFE

S. I. D.

Dep. I Sec. I

Sub Secc. A/N

Ficha Nº ____ Confec. 11.1.83

GEORGIELFF OVREGON (Apellidos) Jorge Flavio (Nombres)

DOCUMENTOS: C/C. _____ (Serie / Nº) C/I. _____ (Nº / Dpto.)

OTROS DOC. _____ (Pasaporte / Lib. Enrol. / etc.)

NACIMIENTO: _____ (Fecha / Lugar)

DOMICILIO: _____ (Calle / Nº / Telef. / Ciudad o Localidad)

PROFESION U OCUPACION: Funcionario del Banco Central del Uruguay

LUGAR: _____ CARGO: Administrative

IDEOLOGIA POLITICA: _____ CLASIFICACION: Izquierdista

DATOS COMPLEMENTARIOS _____ (Est. Civil / Cónyuge / Hijos)

_____ (Otros familiares)

[redacted]

Fecha	Documentos	069261 ANTECEDENTES A REGISTRAR
11.3.83	2419/79 pág.9	Figura en una relación de funcionarios del Banco Central del Uruguay, de fecha 22 de setiembre de 1979, considerados izquierdistas con tendencia a la agitación.- Eval.A-2 (PS)
11.11.83	2729/79 Pág.11	Indica IDEM. Doc.2419, aportando que el causante se encuentra entre el personal presupuestado.-Eval.B-3.-(PS)

SERVICIO DE INFORMACION DE DEFENSA
Dep. 1

069262-4

Fs. 1

Confeccionado el 11/12/72

VARIOS

FOTO

Apellidos GROSCIA DOGLIOTTI

Nombres Luis

Fecha de Nacimiento 19 años(1972).;

Lugar de Nacimiento

Est. Civil soltero

Cred. Cívica Céd. Identidad

Otros Documentos

Ocupación Estudiante de Facultad de Química.;

Padre

Madre

Domicilio Bella Vista No. 1442 Ciudad

Otros datos

[redacted]

Imp. CHIESA Hnos. Ltda. 4000 - 11 - 72

FICHA COMPLEMENTARIA

DOCUMENTO		060262 ANTECEDENTES
Fecha	Origen	
25.9.72	D- 3177	-20/9/72.- Detenido junto a varias personas, por [illegible] quipos de Checque que actuaron en los desc[illegible] ducidos frente a la Universidad de la Re[illegible] (FE).-

ficha confeccionada el 7.2.73

MINISTERIO DE DEFENSA NACIONAL
S. I. D.

060263-2

Dep. I Sec. I
Sub - Secc. G
Ficha Nro.____ Confec.____

CHEP ERNESTO
Apellidos Nombres

DOCUMENTOS: C/C.____ C/I.____
Serie Nro. Nro. Dpto.

OTROS DOC. ____
Pasaporte Lib. Enrol. etc.

NACIMIENTO: ____
Fecha Lugar

DOMICILIO: ____
Calle Nro. Telf. Ciudad o Localidad

PROFESION U OCUPACION: ____

LUGAR:____ CARGO: ____

IDEOLOGIA POLITICA:____ CLASIFICACION:____

DATOS COMPLEMENTARIOS:____
Est. Civil Conyuge Hijos

____
Otros familiares

Fecha	Documentos	060263 ANTECENDENTES A REGISTRAR
19.12.72	4314	Suplente de la Comisión Directiva del Centro Cultural de Música en el año 1972.-(ME)

VARIOS

069264-O

29.06.82

JUNTA DE COMANDANTES EN JEFE

S. I. D.

Dep. I Secc. I

Sub Secc. A/M

Ficha Nº ..... Confec. .....

GEP O. Nelson

Apellidos Nombres

DOCUMENTOS: C/C. ..... C/I. .....

Serie Nº Nº Dpto.

OTROS DOC. .....

Pasaporte Lib. Enrol. etc.

NACIMIENTO: .....

Fecha Lugar

DOMICILIO: .....

Calle Nº Teléf. Ciudad o Localidad

PROFESION U OCUPACION: .....

LUGAR: ..... CARGO: .....

IDEOLOGIA POLITICA: ..... CLASIFICACION: .....

DATOS COMPLEMENTARIOS .....

Est. Civil Cónyuge Hijos

.....

Otros familiares

107228

Fecha	Documentos	060264 ANTECEDENTES A REGISTRAR	F.2
22.06.82	Doc.16214	EL DIARIO: 15.06.82- Es electo para integrar la Comisión Directiva de la Asociación de Agrimensores del Uruguay por el período 1982-83, ocupando el cargo de primer Vicepresidente de la misma.- (GM)(LA)	

069265-F

SERVICIO DE INFORMACION DE DEFENSA
Dep. 1

VARIOS

Confeccionado el 6 Set.78

FOTO

Apellidos GEPPERT HIRGNER

Nombres Mauricio

Fecha de Nacimiento

Lugar de Nacimiento

Est. Civil

Cred. Cívica SB Nº9083.- Céd. Identidad

Otros Documentos

Ocupación

Padre

Madre

Domicilio Hostal Naranjo, calle San Roque Nº11.- Ciudad Sevilla.-

Otros datos: *Domicilio accidental en Sevilla (España).-

[redacted]

F.2

FICHA COMPLEMENTARIA

DOCUMENTO		060265 ANTECEDENTES
Fecha	Origen	
15.Oct.77	Doc.1064	Figura en una nómina de ciudadanos uruguayos que se presentaron ante el Consulado del Uruguay en Sevilla en el período comprendido del 8 al 27 de noviembre de 1971.(J).-

SERVICIO DE INFORMACION DE DEFENSA

069266-5

Dep. 1

Confeccionado el 18 de Agosto de 1969

VARIOS

FOTO

Apellidos GERA CSESZLYAR

Nombres Juan Carlos

Fecha de Nacimiento @ 25/X/1946

Lugar de Nacimiento @ Montevideo

Est. Civil

Cred. Cívica Céd. Identidad @ 1047 @

Otros Documentos

Ocupación

Padre

Madre

Domicilio Juan Paullier 2271 Bis Ciudad Montevideo

Otros datos:

[redacted]

FICHA COMPLEMENTARIA F-2

DOCUMENTO		060266 ANTECEDENTES
Fecha	Origen	
17/V/66	77/23	- Figura en una relación de personas que en nuestro País reciben correspondencia procedentes de países comunistas(Rusia).-
12/XI/69	B.15(1)D.119	- Indica ④ al ③ .Aspirante a Ingreso en el Estado Mayor General del Ejército (E.M.G.E.).-
27/X/981	.....-	Se contestó por MEMO (A) Nº 2091/81 para el Servido Geografico del Ejército.(GM),-
17/XII/81	. . . . .	MEMORANDUM (A) Nº2513/81 PARA EL C/II(E.M.E.) (P)

SERVICIO DE INFORMACION
DE DEFENSA
Dep. 1

069267-3

Confeccionado el .....

V A R I O S

FOTO

Apellidos GERA

Nombres Lucio

Fecha de Nacimiento .....

Lugar de Nacimiento República Argentina

Est. Civil .....

Cred. Cívica ..... Céd. Identidad .....

Otros Documentos .....

Ocupación Sacerdote, ...

Padre .....

Madre .....

Domicilio ..... Ciudad .....

Otros datos .....

[redacted]

Imp. CHIESA Hnos. Ltda. 4.000 - 11 - 72

FICHA COMPLEMENTARIA

Fs. 2

DOCUMENTO		000267 ANTECEDENTES
Fecha	Origen	
13/7/73	D-1652	-17/11/72 Participará en el mes de Diciembre de - Ejercicios Espirituales a realizarse en la Casa de Ejercicios Espirituales de la Ciudad de Las Piedras, organizado por Monseñor **NUTI**, y tendrían el mismo fin que la que fué frustrada al Clérigo **GALILEA**.(PP)
13/7/73	D-1652	-18/1/73 por Oficio Nº 455/72 de la Jef.de Poli.de Montevideo, se establece que el causante, conjuntamente con el sacerdote chileno GUTIERREZ MERINO, concurrían a las reuriones proyectadas por el Obispo O.NUTIpara los días 12,13, y 14 de diciembre ppdo.en la casa Ejercicios espirituales de la ciudad de **Las Piedras** Estas reuniones tendrían el mismo fín que la resientemente frustrada la cual tenía proyectado concurrir el clérigo GALILEA.- Se le sindíca como elemento de extrema peligrosidad po sus ideas.-(PP).-
12/01/84	11941 / 82 PAG 1211	- POSEE ANTECEDENTES EN EL CO.NA.E- EVAL - A - 1.C(0) INDICA ( ) ( ) ( )

SERVICIO DE INTELIGENCIA

MINISTERIO DE DEFENSA NACIONAL
SERVICIO DE INFORMACIONES DE DEFENSA

M / F

I.A.0117-88220

060268-1

Fecha 20.IV.18.½

Ficha N.º 1111

FOTO

Nombre GERALDI, Inocencio.

Nacionalidad

Profesión o actividad

Lugar de nacimiento

Documentos que posee

Domicilio Teléf.

FILIACION

Edad aparente color del

cutis de los cabellos

estatura aspecto social

señas particulares

[redacted]

(VER FORMULARIO INDIVIDUAL DEL DPTO: DE FICHAS).-

	Fecha	Contenido
1	20.IV.48	Of.474/48.
2	26/XI/50	Lista 163 P.C. en Flores

060268

Fs 2

Lugares donde frecuenta

afiliado a

actividad política y donde actúa

C O M U N I S M O

Antecedentes policiales

vehículos que posee o que guía

nombre y número de

personas que forman su familia

1)

DATOS COMPLEMENTARIOS

Integrante de listas comunistas en las últimas elecciones.-
Cand. En las listas 263 y 63 del P.C. por el Depto. de Flores en las elecciones de 1946. Elemento de escasa cultura.- No tiene por el momento ninguna posición [illegible] personalmente, no así en forma colectiva cuando se [illegible].-

060268

E.3

DATOS COMPLEMENTARIOS

Fecha	Contenido
3.9.82	D.18400
30.9.82	D.20239 N.D. 18400

INOCENCIO GERALDI (Ficha 291)

2) 6o.Suplente a la Junta Departamental por Flores.-

- En la Lista P.C del Partido Colorado, del Departamento de Flores, figura como Candidato en el 4to. lugar para las elecciones internas del 29.11.82, el Sr. Inocencio Simón GERALDI LINCOLN, Fecha de Nac. 23.10.14 Flores C.I. 2.861.685-9, C.C. P.M.A. 9271, Domicilio (1982) Dr. Herrera 314 Flores, Profesión Jubilado; no pudiéndose establecer si se trata de la misma persona que que registra los antecedentes anteriores.(C)

- La Jef. de Policía de Flores informa que no se pudo constatar si las anotaciones corresponden al Sr. Inocencio Simón GERALDI LINCOLN, al no ulicar-

060268

DATOS COMPLEMENTARIOS

F.4

se las listas del Partido Comunista de los años 1946 y 1950,- no obstante efectuadas averiguaciones, no se trataría de la misma persona.(C)

500-15-IV-50

069269-9

22 MAYO 1974 Fs.1

MINISTERIO DE DEFENSA NACIONAL

S. I. D.

Dep. I Secc, I

Sub - Secc. G

Ficha Nro.____ Confec.____

GERAN (Apellidos) José (Nombres)

DOCUMENTOS: C/C.____ (Serie / Nro.) C/I.____ (Nro. / Dpto.)

OTROS DOC. ____ (Pasaporte / Lib. Enrol. / etc.)

NACIMIENTO: ____ (Fecha / Lugar)

DOMICILIO: ____ (Calle / Nro. / Teléf.) Dpto. RIVERA (Ciudad o Localidad)

PROFESION U OCUPACION: ____

LUGAR: ____ CARGO: ____

IDEOLOGIA POLITICA: ____ CLASIFICACION: ____

DATOS COMPLEMENTARIOS: ____ (Est. Civil / Conyuge / Hijos)

3782

____ (Otros familiares)

Fs 2

Fecha	Documentos	0692 ANTECEDENTES A REGISTRAR
15.5.73	965	Integrante de la Mesa Sindical de la C.N.T., que hizo uso de la palabra en el acto realizado en conmemoración del 1º de Mayo, en la ciudad de Rivera.- Evaluación A-1.-(I).-

SERVICIO DE INFORMACION
~~DE DEFENSA~~
Dep. 1

069270-7

Fs. 1

Confeccionado el 7-VII-1970

VARIOS

FOTO

Apellidos GERANTONIO

Nombres Walter Alberto

Fecha de Nacimienlo 24 años (1969)

Lugar de Nacimiento Uruguay

Est. Civil Soltero

Cred. Cívica ..... Ced. Identidad 1.107.539

Otros Documentos .....

Ocupación Mozo del Bar "Le Razón",sito en Carlos Ma.Ramírez y Yañez Pinzón.-

Padre .....

Madre .....

Domicilio Ruperto Pérez Martínez 519 Ciudad Montevideo

Otros datos .....

.....

.....

F.2

FICHA COMPLEMENTARIA

DOCUMENTO		060270 ANTECEDENTES
Fecha	Origen	
4-VII-1969 Parte 11	B72-D27 Año 1970	-Detenido e internado en el CGIOR por violación del Decreto de Medidas Prontas de Seguridad.-

E.1

JUNTA DE COMANDANTES EN JEFE

S. I. D.

060271-5

Dep. I Secc. I

Sub Secc. A/N

Ficha Nº ..... Confec. 1.3.83

GERARD DE LEON — Apellidos

Darío Teófilo — Nombres

DOCUMENTOS: C/C. A.X.B. 9743 — Serie / Nº C/I. 830.853 Montevideo — Nº / Dpto.

OTROS DOC. ..... — Pasaporte / Lib. Enrol. / etc.

NACIMIENTO: 43 años en 1982.- — Fecha / Lugar

DOMICILIO: Sucre 1122 — Calle / Nº / Teléf. Montevideo — Ciudad o Localidad

PROFESION U OCUPACION: Empresario

LUGAR: ..... CARGO: /

IDEOLOGIA POLITICA: Partido Colorado Batlle-Tarigo CLASIFICACION: CONVENCIONAL

DATOS COMPLEMENTARIOS: Nov/982 Divorciado — Est. Civil / Cónyuge / Hijos

..... — Otros familiares

[redacted]

Fecha	Documentos	060271 ANTECEDENTES A REGISTRAR Fs.2
15/12/83	23691/065	**Elacto** 30 titulares del Organo Deliberante Nacional del Partido Colorado por el Departamento de Montevideo **Hoja de Votación** A.C.E. de acuerdo al resultado de las Elecciones Internas de los Partidos Políticos habilitados, efectuadas el 28-XI-82. — Expd. A-1 (Bs.).

069272-3

Fs. 1

SERVICIO DE INFORMACION DE DEFENSA
Dep. I

..... **Sección "G"**
Gremios
Ficha Nº 383

Nombres y Apellidos: GERARD VALLEJO(1) ..... Gabriel

Fecha y Lugar Nac.: .....

Cred. Cív.: Serie ..... Nº ..... Ced. Identidad: .....

Otros documentos: .....
(Pasaporte - Libreta Enrolam. - etc.)

Domicilio: .....
(Ciudad o Localidad) (Calle) (Nº) (Teléf.)

Profesión: Profesor Instituto de Profesores "Artigas"

Foto

Cargo y Lugar: .....

Ideol. Política: ..... Actuación: .....

Datos Complementarios: .....

Apreciación General: .....

.....

.....

Ficha confeccionada: Montevideo, noviembre 3 de 1967

FICHA COMPLEMENTARIA

Fs.2

Documento		069272 ANTECEDENTES
Fecha	Origen	
3-XI-67	Marcha	Figura en la Lista Nº.2 en las recientes elecciones de la Asociación de Profesores del Instituto "Artigas"Por el Lema "Por un Instituto Renovado" No salió electo.-
16/III/70	15(1)23	Integrante de la Asociación de Profesores del Instituto "Artigas".(RR)
23.12.75	D. 2176	Integra una nómina de Profesores del Instituto de Profesores "Artigas" (IPA), firmantes de un Testimonio de Solidaridad con el Prof. Alfredo R. CASTELLANOS, que fuera cesado en sus funciones de Director del mencionado Instituto.- (I).- 30/6/80- Se contestó Por Tema.(A)Nº986/80 al B.I.7 (Z)
1.12.83	2161/80 Pág.04	17.12.80:Figura en una nómina de Docentes de la Facultad de Humanidades y Ciencias declarados cesantes en el período OCT/73 a la fecha.Causal:renuncia.- Eval:A-1(Indica 1)(AD)

13/01/84

11941 / 82	- POSEE ANTECEDENTES EN EL CO.NA.E -
PAG 211	EVAL - A - 1.CC(D) INDICA ( ) ( ) ( )

VARIOS

JUNTA DE COMANDANTES EN JEFE
S. I. D.

069273

21.07.82 Fs.1

Dep. I Secc. I

Sub. Secc. A/N

Ficha N.º ..... Confec. .....

GERARD GIL — Apellidos

Iris Mabel — Nombres

DOCUMENTOS: C/C ..... (Serie / N.º) C/I. ..... (N.º / Dpto.)

OTROS DOC. ..... (Pasaporte / Lib. Enrol. / etc.)

NACIMIENTO: ..... (Fecha / Lugar)

DOMICILIO: ..... (Calle / N.º / Teléf. / Ciudad o Localidad)

PROFESION U OCUPACION: .....

LUGAR: ..... CARGO: .....

IDEOLOGIA POLITICA: ..... CLASIFICACION: .....

DATOS COMPLEMENTARIOS: ..... (Est.Civil / Cónyuge / Hijos)

.....

Otros familiares

[redacted]

Fecha	Documentos	069273 ANTECEDENTES A REGISTRAR	252.
07.07.82	16.658	Autorizasele a renovar o expedir pasaporte en el Consulado Uruguayo en Sydney.Eval.: A-1 Indica ( ) ( ) ( ) (LA) (GM).	

SERVICIO DE INTELIGENCIA
División I
(Seguridad)

MINISTERIO DE DEFENSA NACIONAL
SERVICIO DE INFORMACION DE DEFENSA
M/F
I A 069274-9-2

Sección Fg. 1
Act. Ant. Nac.
Ficha N.º 0452.

Nombres y Apellidos: GERARD ROMERO, Leonard Rodolfo

Fecha de Nacimiento: 26-VIII-1926

Lugar de Nacimiento: Montideo, Uruguay
(País - Ciudad o Localidad - etc.)

Cred. Civ.: Serie ..... N.º ..... Ced. Identidad: .....

Otros documentos: .....
(Pasaporte - Libreta Enrolam. - etc.)

Domicilio Mariano Moreno 2344 Mont.
(Ciudad o Localidad) (Calle) (N.º) (Telef.)

Filiación
- Edad Aparente ..... Color del Cutis .....
- Color del Cabello ..... Estatura Aproximada .....
- Complexión ..... Aspecto Social .....
- Señas particulares .....

Ficha confeccionada en Montevideo el 4 de mayo de 1963

060274

Vendedor de frutas

F-2

ACTIVIDADES

(1) Laborales: Profesión y Verduras. Lugar de trabajo .....

Cargo: ..... Antigüedad .....

Otras Actividades .....

.....

(2) Políticas: Ideología COMUNISTA ..... Actuación .....

Antecedentes .....

Antecedentes familiares .....

(3) Sociales: Estado Civil ..... Religión ..... Figuración .....

Grado Instrucción ..... Lugares que frecuenta .....

(4) Económicas: Situación ..... Capital aprox. ..... Vehículo .....
marca y N.o

Otros datos .....

Datos Complementarios Hijo de Dante y de Estrella .....

Apreciación Personal Gral. .....

.....

.....

GERARD ROMERO,

FICHA COMPLEMENTARIA Leonard Rodolfo

Documento		060274 Antecedentes F5.3
Fecha	Origen	
4-V-1963	"Cab.Rojas en el Uruguay"	-Afiliado al Sindicato de Frutas y Verduras.Activo y peligroso elemento del Partido Comunista; que es utilizado en sus "fuerzas de choque". El 11 de enero de 1961, fue detenido por el delito de "atentado y lesiones", en circunstancia que integraba los grupos atacantes salidos de la Casa del Partido Comunista, sita en Sierra Nº1720; grupos estos que armados de piedras, cachiporras y armas de fuego, atacaron a manifestantes demócratas, provocando la muerte de uno de ellos, el señor Serafín Billotto.
10/III/966	61(3)-1	

FICHA COMPLEMENTARIA

Documento		089274 Antecedentes
Fecha	Origen	

SERVICIO DE INFORMACION DE DEFENSA
Dep. I

069274

Fs. 5 **Sección "G"**
Gremios
Ficha Nº 46

Nombres y Apellidos: GERARD ROMERO Leonard Rodolfo

Fecha y Lugar Nac.: 26/VIII/926 en Montevideo Uruguay

Cred. Cív.: Serie ..... Nº ..... Ced. Identidad: .....

Otros documentos: .....
(Pasaporte - Libreta Enrolam. - etc.)

Domicilio: Montevideo - Mariano Moreno 2344
(Ciudad o Localidad) (Calle) (Nº) (Teléf.)

Profesión: .....

Cargo y Lugar: Vendedor de frutas y verduras

Ideol. Política: COMUNISTA Actuación: DIRIGENTE

Datos Complementarios: Es hijo de Dante y Estrella

Apreciación General: .....

[redacted]

Ficha confeccionada: MONTEVIDEO 15 de Octubre de 1965

Fórm. 4

Fs.6

FICHA COMPLEMENTARIA

Documento		069274 ANTECEDENTES
Fecha	Origen	
		- Dirigente del Sindicato de Obreros de Frutos y Verduras.- Fue designado delegado por el sindicato para representarlo en la entrevista que mantuvieron con los delegados del Poder Ejecutivo para establecer el laudo respectivo.-

J. C. J.
Dpto. 1

069274

Apellidos GERARD:

Nombres Leonardo Rodolfo

Documentos: AFILIADO AL PARTIDO COMUNISTA N5648

Ant, Secc:	A	B	C	D	E	G	V
	☐	☐	☐	☐	☐	☐	☐

Secreto

ANTECEDENTES

F 5.8

Fecha ing 12/1 2/56

30 AÑOS

0692

Dom: Industria 3087 -AP,2 MONTEVIDEO

Doc :RLB 9810

Ocup: Chaufer. IND. FRUTAS.

8.1.76 .Doc 0001 Eval B-2 (JJ)

JUNTA DE COMANDANTES EN JEFE 069274

S. I. D.

Dep. I Secc. I

Sub Secc. A/N

Ficha Nro. _____ Confec. 29-3-79

GERARD ROMERO — Leonard Rodolfo

Apellidos — Nombres

DOCUMENTOS: C/C BLB-9810 C/I. _____

Serie Nro. Nro. Dpto.

OTROS DOC. _____

Pasaporte Lib. Enrol. etc.

NACIMIENTO: _____

Fecha Lugar

DOMICILIO: _____

Calle Nro. Teléf. Ciudad o Localidad

PROFESION U OCUPACION: _____

LUGAR: _____ CARGO: _____

IDEOLOGIA POLITICA: _____ CLASIFICACION: _____

DATOS COMPLEMENTARIOS: _____

Est. Civil [redacted] Hijos

Otros familiares

JUNTA DE COMANDANTES EN JEFE 069274

S. I. D.

Dep. I Secc. I

Sub Secc. A/N

Ficha Nro. ____ Confec. 29-3-79

GERARD ROMERO — Apellidos

Leonard Rodolfo — Nombres

DOCUMENTOS: C/C BLB-9810 (Serie / Nro.) C/I. ____ (Nro. / Dpto.)

OTROS DOC. ____ (Pasaporte / Lib. Enrol. / etc.)

NACIMIENTO: ____ (Fecha / Lugar)

DOMICILIO: ____ (Calle / Nro. / Teléf. / Ciudad o Localidad)

PROFESION U OCUPACION: ____

LUGAR: ____ CARGO: ____

IDEOLOGIA POLITICA: ____ CLASIFICACION: ____

DATOS COMPLEMENTARIOS: ____ (Est. Civil / [redacted] Cónyuge / Hijos)

Otros familiares

Fecha	Documentos	069274 ANTECEDENTES A REGISTRAR Fs. 10
7-11-78	1513	-- Delegado de Mesa por las listas :1001-2001-4190-4191. , en las elecciones nacionales del año 1971, por el Departamento de Montevideo .- Circuito N°1124. (Inf. Corte Electoral).- (Pág. N° 0303). (C)

F51

SERVICIO 3º INTELIGENCIA
División I
(Seguridad)

MINISTERIO DE DEFENSA NACIONAL M/F
SERVICIO DE INFORMACION DE DEFENSA
IA 0602756

Sección «A»
Act. Ant. Nac.
Ficha N.º [redacted].

Foto

Nombres y Apellidos: GERARD Roberto

Fecha de Nacimiento: .....

Lugar de Nacimiento: .....
(País - Ciudad o Localidad - etc)

Cred. Civ.: Serie ..... N.º ..... Ced. Identidad: .....

Otros documentos: .....
(Pasaporte - Libreta Enrolam. - etc.)

Domicilio: Montevideo, Ariel 4572
(Ciudad o localidad) (Calle) (N.o) (Telef.)

Filiación
- Edad Aparente ..... Color del Cutis .....
- Color del Cabello ..... Estatura Aproximada .....
- Complexión ..... Aspecto Social .....
- Señas particulares .....

Ficha confeccionada en MONTEVIDEO el Agosto 4/961.

060275

Fs. 2

ACTIVIDADES

(1) Laborales: Profesión Obr.de la aguja Lugar de trabajo .....

Cargo ..... Antigüedad .....

Otras Actividades .....

.....

(2) Políticas: Ideología COMUNISTA ..... Actuación UJC .....

Antecedentes .....

Antecedentes familiares .....

(3) Sociales: Estado Civil ..... Religión ..... Figuración .....

Grado Instrucción ..... Lugares que frecuenta .....

(4) Económicas: Situación ..... Capital aprox. ..... Vehículo .....
marca y N.o

Otros datos .....

Datos Complementarios .....

Apreciación Personal Gral. .....

.....

.....

GERARD

FICHA COMPLEMENTARIA Roberto

Fs. 3

Documento		069275 Antecedentes
Fecha	Origen	
4.VIII.61.-Inf.	J.P.Mdeo.	Afiliado a la "Unión de las Juventudes Comunistas"(UJC), Círculo "Norte".-

SERVICIO DE INFORMACION DE DEFENSA

Dep. 1

069276-4

B.1

Confeccionado el 7-VII-1970.-

VARIOS

FOTO

Apellidos GERARD GALLO o Gallo (1)

Nombres Washington

Fecha de Nacimienlo 33 años (1969)

Lugar de Nacimiento Uruguay

Est. Civil Soltero

Cred. Cívica ..... Ced. Identidad 1.080.518

Otros Documentos .....

Ocupación Obrero textil

Padre .....

Madre .....

Domicilio Piedras 196 Ciudad Montevideo

Otros datos .....

.....

.....

FICHA COMPLEMENTARIA

DOCUMENTO		069276 ANTECEDENTES
Fecha	Origen	
17-VII-969 Parte 24	B72-D27 Año 1970	-Detenido por violación del Decreto de Medidas Prontas de Seguridad.-
25-3-82	B. 10166/81/ 250	Indice (1)

52

20.4.81 VARIOS 8.1

JUNTA DE COMANDANTES EN JEFE

S. I. D. 060277-2

Dep. I Secc. I

Sub Secc. A/N

Ficha Nº ..... Confec. .....

GERARDIN FERRIN — Enrique Héctor

Apellidos — Nombres

DOCUMENTOS: C/C ..... C/I. .....

Serie Nº Nº Dpto.

OTROS DOC. .....

Pasaporte Lib. Enrol. etc.

NACIMIENTO: Or. 23 años .....

Fecha Lugar

DOMICILIO: Ibiray 2323 .....

Calle Nº Teléf. Ciudad o Localidad

PROFESION U OCUPACION: .....

LUGAR: ..... CARGO: .....

IDEOLOGIA POLITICA: ..... CLASIFICACION: .....

DATOS COMPLEMENTARIOS: Soltero .....

Est. Civil Cónyuge Hijos

.....

Otros familiares

Fecha	Documentos	069277 ANTECEDENTES A REGISTRAR	A-2
22.2.79 P.D 044/79	0278	-El 12.2.79 y procedente de la Feria Artesanal de Tristán Narvaja, registra su entrada en la D.N.I.I., quien al parecer se hallaba bajo los efectos de droga.(M).-	
22.2.79 P.D.045/79	0279	-Por órden de la superioridad recuperó su libertad.(M)	

Imp. Nacional 715/78

SERVICIO DE INFORMACION
DE DEFENSA

069278-0

61

Pag. 1

Coleccionado el 2 de Diciembre de 1960

VARIOS

FOTO

Apellidos GERARDO

Nombres Dante

Fecha de Nacimiento

Lugar de Nacimiento

Est. Civil

Cred. Cívica: Céd. Identidad

Otros Documentos

Ocupación

Padre

Madre

Dirección Ciudad

Otros datos:

[redacted]

FICHA COMPLEMENTARIA

DOCUMENTO		06927 ANTECEDENTES
Fecha	Origen	
21/1/67	B.75/D.948 EL POPULAR	Participa, incluído en un grupo de dirigentes [illegible] ros y de las clases pasivas, en un acto de [illegible] gión en el X Aniversario de EL POPULAR, que [illegible] gar en el Palacio Sud América.-

JUNTA DE COMANDANTES EN JEFE

S. I. D.

G.

Dep. I Fs 1 Secc. I

Sub Secc. [redacted]

Ficha Nº ..... Confec. 7.10.81

GERARDO PONCE 060279-8 Heber Darío

Apellidos Nombres

DOCUMENTOS: C/C ..... C/I. 2.641.092-8

Serie Nº Nº Dpto.

OTROS DOC. .....

Pasaporte Lib. Enrol. etc.

NACIMIENTO: 17.7.62 Paysandú

Fecha Lugar

DOMICILIO: Vizconde de Mauá 1226 Paysandú

Calle Nº Teléf. Ciudad o Localidad

Montecaseros 1459(1)

PROFESION U OCUPACION: Empleado del Bco.La Caja Obrera

LUGAR: Suc.Paysandú CARGO: .....

IDEOLOGIA POLITICA: ..... CLASIFICACION: .....

DATOS COMPLEMENTARIOS: Casado(2)

Est. Civil [redacted] Cónyuge Hijos

37052

.....

Otros familiares

Fecha	Documentos	060270 ANTECEDENTES A REGISTRAR Fs 2
28.09.81 P.D.6a6	Doc.8248 Nº270/81	-27.09.81-Fue detenido por participar de una reunión de carácter gremial realizada en el local de la Asociación de Bancarios del Uruguay, sita en calle Reconquista 574, siendo el tema tratado en dicha reunión la Ley de Asociaciones Profesionales. Incautándose además, diversas carpetas conteniendo material perteneciente al gremio, como así también ejemplares de una invitación cursada por A.B.U. a los participantes, donde se menciona que se tratarán temas de mucho interés, y que el traslado y estadía de los asistentes del interior del país, corre por cuenta de la Asociación. Luego de ser interrogado, el causante recuperó su libertad. Eval.A-1.-(JJ)
21.10.83	31395/1 y 2	20.9.83 -Junto con otros funcionarios del Bco.La Caja Obrero de Paysandú usaron un brazalete con la inscripción "Por un salario digno".Interrogados respecto a este hecho manifestaron que al llegar al lugar de trabajo notaron la presencia de los brazaletes, optando en forma unánime a colocárselos en el brazo a manera de protesta pasiva contra la patronal que les negó un aumento de salarios.Se presume que dichos brazaletes hayan sido enviados desde la Casa Central .Se presume que el instigador haya sido Heber Ramón MASCAZZINI.Eval:A-1 (JC) Ind. 1 y 2

Imp. Nacional 716/78

069280-6

JUNTA DE COMANDANTES EN JEFE
S. I. D.

Dep. I V. 81 Secc. I
Sub Secc. A/N
Ficha Nº ..... Confec. 17-6-82

GARRIDO — Apellidos
Julio — Nombres

DOCUMENTOS: C/C ..... C/I. .....
Serie Nº Nº Dpto.

OTROS DOC. .....
Pasaporte Lib. Enrol. etc.

NACIMIENTO: .....
Fecha Lugar

DOMICILIO: .....
Calle Nº Teléf. Ciudad o Localidad

PROFESION U OCUPACION: .....

LUGAR: ..... CARGO: .....

IDEOLOGIA POLITICA: ..... CLASIFICACION: .....

DATOS COMPLEMENTARIOS: .....
Est. Civil Cónyuge Hijos

.....
Otros familiares

Ocho

Fecha	Documentos	069280 ANTECEDENTES A REGISTRAR	B-2
10.6.82	D.15.810 /014	- Juntamente con [illegible] Ramón, es autorizado para realizar gestiones ante el M.T. y S.S., a los efectos de inscribir en el Registro Nacional de Sindicatos, a la Asociación Laboral de Empleados y Obreros de Cervecería y Maltería Paysandú.- Eval.A-1 (T)	

[redacted]

S. I. D. 069281-4

Sub - Secc. A/N.
Ficha Nro. ____ Confec. 21.4.75

GERASIMOW OCAMPO — Alexandra
Apellidos — Nombres

DOCUMENTOS: C/C. _____ C/I. _____
Serie — Nro. — Nro. — Dpto.

OTROS DOC. _____
Pasaporte — Lib. Enrol. — etc.

NACIMIENTO: 18 años (1975) — Uruguay
Fecha — Lugar

DOMICILIO: Joaquín Requena 2479 Ap. 2
Calle — Nro. — Teléf. — Ciudad o Localidad

PROFESION U OCUPACION: _____

LUGAR: _____ **CARGO:** _____

IDEOLOGIA POLITICA: _____ **CLASIFICACION:** _____

DATOS COMPLEMENTARIOS: Soltera
Est. Civil — Cónyuge — Hijos

Otros familiares [redacted]

Fecha	Documentos	069281 ANTECEDENTES A REGISTRAR	6-2
24.4.75 PD.07.00	680 a 07.00	23.4.75 -Detenida en la "Operación Trabajo" por ser sospechosa de militar en el P. Comunista por lo que fue alojada en el C. Municipal.- (DD)	
7.5.75 PD.07.00	769 a 07.00	3.5.75 -Recuperó la libertad.-(DD)	
20.10.75 PD. 7	1860 a 7	20.10.75 -Es solicitada su captura por la DNII, al ser integrante de la Regional 2 de la "UJC".- (DD)	

069282-2

JUNTA DE-COMANDANTES EN JEFE

S. I. D.

Dep. I G 0 Secc. I

Sub Secc. A/N

Ficha Nº ..... Confec. 4.3.83

GERASIMOW CCAMPO (1) Leonardo Gregorio (2)

Apellidos Nombres

DOCUMENTOS: C/C. ..... C/I. 1.719.337 (3)

Serie Nº Nº Dpto.

OTROS DOC. .....

Pasaporte Lib. Enrol. etc.

NACIMIENTO: .....

Fecha Lugar

DOMICILIO: Joaquín Requena 2479 ap.2 (4)

Calle Nº Teléf. Ciudad o Localidad

PROFESION U OCUPACION: .....

LUGAR: ..... CARGO: .....

IDEOLOGIA POLITICA: ..... CLASIFICACION: .....

DATOS COMPLEMENTARIOS .....

Est. Civil Cónyuge Hijos

.....

Otros familiares

Fecha	Documentos	080282 ANTECEDENTES A REGISTRAR 6.2
4.3.83	22542/82	"DIALOGO"NOV/82.- Firma una carta junto a otros de la Comisión Provisoria de la Asociación Profesional de trabajadores de DYMAC S.A., dirigida al Redactor Responsable de la revista universitaria "DIALOGO", Guillermo REYES.- Dicha carta tiene como finalidad, informar a la opinión pública sobre las represalias tomadas por dicha fábrica ante los pasos seguidos por los trabajadores para lograr formar su Asociación Profesional.- Informa que DYMAC S.A. afecta mediante la suspensión y el desempleo a los trabajadores involucrados.- (Y)
24.3.84	8401239/025	Integra la coordinadora del PIT, en representación del sector textil.Eval.A-2 (CI) Indica (1) al (4)

4:1

MINISTERIO DE DEFENSA NACIONAL

09 JUN 1975

S. I. D. 069283-0

Dep. I Secc. I

Sub - Secc. G

Ficha Nro. ____ Confec. ____

GERASUNO	ALEXANDRA
Apellidos	Nombres

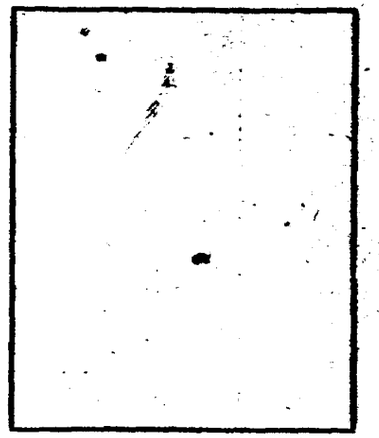

DOCUMENTOS: C/C ____ (Serie / Nro.) C/I. 1.450.970 (Nro. / Dpto.)

OTROS DOC. ____ (Pasaporte / Lib. Enrol. / etc.)

NACIMIENTO: 18 años. en 1974 (Fecha / Lugar)

DOMICILIO: Joaquin Requena 2479 Ap.2 (Calle / Nro. / Telef. / Ciudad o Localidad)

PROFESION U OCUPACION: Estudiante

LUGAR: Liceo Nº2 Miranda CARGO: ____

IDEOLOGIA POLITICA: ____ CLASIFICACION: ____

DATOS COMPLEMENTARIOS: ____ (Est. Civil / Conyuge / Hijos)

Otros familiares

Fecha	Documentos	069283 ANTECEDENTES A REGISTRAR Vs. 2
11-7-74	Dec. 1691	El 18-6-74 conjuntamente con otros alumnos participó en un homenaje al Gral. Artigas en el Liceo Nº2 Miranda sin autorización, usando bandera uruguaya y de Artigas con ofrenda Floral ante el busto del prócer, además se cantó el Himno Nacional. Evaluación B-1 (BB).

JUNTA DE COMANDANTES EN JEFE
S. I. D.

069284-B

Dep. I V Secc. I

Sub. Se[illegible] A/N

Ficha N.º ..... Confec. 9.9.82

GERBASE ..... Carlos .....
Apellidos Nombres

DOCUMENTOS: C/C ..... C/I. .....
Serie N.º N.º Dpto.

OTROS DOC. .....
Pasaporte Lib. Enrol. etc.

NACIMIENTO: .....
Fecha Lugar

DOMICILIO: ..... BRASIL .....
Calle N.º Teléf. Ciudad o Localidad

PROFESION U OCUPACION: Profesor Universidad--Director Cinematografico.

LUGAR: ..... CARGO: .....

IDEOLOGIA POLITICA: ..... CLASIFICACION: .....

DATOS COMPLEMENTARIOS: .....
Est.Civil Cónyuge Hijos

.....
Otros familiares

Fecha	Documentos	060284 ANTECEDENTES A REGISTRAR	F.2
26.8.82	18127	-En su calidad de Director del film denominado "Invierno", producido por la empresa brasilera "SEQUENCIA" Productores Associados Ltda.,arribó a nuesta ciudad el 21AGO982 procedente de Porto Alegre. Conjuntamente con el causante arribó tambien un equipo de filmación, con el proposito de efectuar tomas de la C. Montevideo para el film antes mencionado. Tras desarrollar tareas de filmación, en distintos lugares de nuestra ciudad, en forma normal, regresaron a su país.-Eval.A-1.(TJ)	
27.8.82.....		-Se confeccionó P.E.I. Nro. 055/82 al Departamento C-2 del ES.MA.CO. y a la DI.NA.R.P.--(CC)	

069285-5

b.1

JUNTA DE COMANDANTES EN JEFE

S. I. D.

Dep. I Secc. I

Sub Secc. A/N

Ficha N.° Confec. 03/08/83

GERBER de SCOROVICH Ester

Apellidos Nombres

DOCUMENTOS: C/C. ..... C/I. .....

Serie N.° N.° Dpto.

OTROS DOC. .....

Pasaporte Lib. Enrol. e/c.

NACIMIENTO: .....

Fecha lugar

DOMICILIO: .....

Calle N.° Teléf. Ciudad o localidad

PROFESION U OCUPACION: Periodista

LUGAR: ..... CARGO: .....

IDEOLOGIA POLITICA: ..... CLASIFICACION: "P.C."

DATOS COMPLEMENTARIOS: .....

Est. Civil Cónyuge Hijos

.....

Otros familiares

Fecha	Documento 089285	ANTECEDENTES A REGISTRAR 62
03/08/83	D.26314 Pág.2986	-1971/1978.En información referente al "P.C.", obtenida por el Dpto.III/S.I.D.: en éste período, se establece: Integrante del Partido Comunista. 31/05/77. En el Boletín No. 1 de CIPEURAN, de la fecha, dice lo siguiente:"La causante se encuentra presa en el Uruguay y ha sido denunciada reiteradamente por diferentes organizaciones periodísticas mundiales.". EVAL.A-2 (P).-
5.9.83	29752/19	-11 al 20.4.83: en informe producido por el Comité para la Protección de los Periodistas y el Centre Americano PEN, en oportunidad de su visita a nuestro país, se informa sobre los periodistas que han sido en alguna oportunidad detenidos, nombrándose al causante.- Eval.:A-1.- (MB)

J. G. J.
Dpto. 1

069285 Fs.3

Apellidos GERBER DE SCOROVICH

Nombres Esther

Documentos: AFILIADO AL PARTIDO COMUNISTA N311

Ant, Secc: A B C D E G V

☐ ☐ ☐ ☐ ☐ ☐ ☐

Secreto

069285 ANTECEDENTES

6-4

Fecha de ing: 29/01/42

Dom: MONTEVIDEO

8.1.76 Doc 0001 Eval B-2 (JJ)

060286-3

G.

6.1

JUNTA DE COMANDANTES EN JEFE

S. I. D.

Dep. I Secc. I

Sub Secc. XXX

Ficha No. ..... Confec. 14.6.83

GERBER PIATNICA ..... Marcos .....
Apellidos Nombres

DOCUMENTOS: C/C. ..... C/I. 1.305.436-9 .....
Serie No. No. Dpto.

OTROS DOC. .....
Pasaporte Lib. Enrol. etc.

NACIMIENTO: .....
Fecha Lugar

DOMICILIO: Chaná ..... 2009 (1983) .....
Calle No. Teléf. Ciudad o Localidad

PROFESIÓN U OCUPACIÓN: .....

LUGAR: ..... **CARGO:** .....

IDEOLOGÍA POLÍTICA: ..... **CLASIFICACIÓN:** .....

DATOS COMPLEMENTARIOS .....
Est. Civil Cónyuge Hijos

.....
Otros familiares

FECHA	DOCUMENTOS	06 92 86 ANTECEDENTES A REGISTRAR	61.2
14.6.83	27472/2 P.D.	-3.6.83.-Integró la mesa en una Asamblea del personal del "DISCOUNT BANK" realizada en AEBU,con el fin de constituirse en Asociación Laberla de 1er.Grado. Eval:A-1.(TT)	

069287-1

Fs 1

MINISTERIO DE DEFENSA NACIONAL
S. I. D.

Dep. I Secc. 1
Sub - Secc. G
Ficha Nro.____ Confec.____

GERBER ISRAEL(1) [illegible]
Apellidos Nombres

DOCUMENTOS: C/C.____ C/I.____
Serie Nro. Nro. Dpto.

OTROS DOC. ____
Pasaporte Lib. Enrol. etc.

NACIMIENTO: 51 años en 1974(2) Polonia(3)
Fecha Lugar

Ciudadano Legal uruguayo(4)

DOMICILIO: Blanes Nº1234 Ap.302(en 1974)(5)
Calle Nro. Teléf. Ciudad o Localidad

PROFESION U OCUPACION: ____

LUGAR:____ CARGO: ____

IDEOLOGIA POLITICA:____ CLASIFICACION: ____

DATOS COMPLEMENTARIOS: ____
Est. Civil [illegible] Conyuge Hijos

____
Otros familiares

Fecha	Documentos	060287 ANTECENDENTES A REGISTRAR
1969	"El comunismo en Uruguay" pag.106	el-Asiduo colaborador del diario "El Plata" y ~~N~~Nuevo El Plata",que en 1957 votó abiertamente por la lista comunista en las elecciones internas de la Asociación de la Prensa Uruguaya.- El diario de los socialistas pro-chinos, "El Sol",(96) lo declaró como su colaborador.-
19.5.82	14925	**-Director del diario "LA AURORA", reconocido elemento izquierdista, en un artículo de este diario de fecha 1.- 1.4.982 se detallan las actividades de MIJAEL GUILKAD. EVAL.: B-2 (UU)**
26.7.83	7966/81 Pág.353.	Tomo II. 30.7.81 - En información actualizada a la fecha se establece que el causante posee las siguientes anotaciones sobre sus actividades en el extranjero: ISRAEL- 5.7.79 - Actúa en la Sub-Dirección del diario "AURORA", donde se publica un informe de Amnesty Internacional. Dicho semanario mantuvo un principio de objetivid[illegible] nuestro país; pero la publicación de éste artículo podría significar un cambio en la orientación del referido semanario.- EVALUACION: A-1.- (aa).-

FECHA	DOCUMENTOS	069287 ANTECEDENTES A REGISTRAR Fs.3
6.10.83	0924/79 Pág.3	25.11.74:En la fecha es detenido conjuntamente con Jorge SZTARGSEVZKY WEISZ y Daniel ALJANTI COHEN, integrante del Comité Central Israelita del ruguay,si siendo interrogados sobre lo que sucedió el 24 de los corrientes en el Club "Hebraica Macabi" donde alguien en nombre del Comité Central,exhortó al cierre general de los comercios para el día 26 de los corrientes Contestaron que en ningún momento se pensó exhortar a un cierre ilegal de los comercios,sino que tenían un acto religioso y pedían que una vez cerrados los mismos fueran al Templo. Posteriormente recuperó la libertad por orden superior. 1978:"Semanario Hebreo"(Pág.17):Es designado Co-Director del semanario "AURORA",que se edita en Israel en lengua castellana.-Eval:A-2(Indica 1 a 5)(AD)

FECHA	DOCUMENTOS	069287 ANTECEDENTES A REGISTRAR	4-4

JUNTA DE COMANDANTES EN JEFE

S. I. D. 089287

DEP. I V. H.S SECC. I

SUB SECC. A/N

FICHA Nº 12 CONFEC 25.3.81

GERBER ISRAEL — Apellidos

MOISES — Nombres

DOCUMENTOS: C/C Nº ..... Dpto. ..... C/I. Serie ..... Nº .....

OTROS DOC. ..... Pasaporte ..... Li. Enrol ..... etc.

NACIMIENTO: 51 años en 9/74 — Fecha — Polaco, ciudadano legal uruguayo. — Lugar

DOMICILIO: Blanes 1234 apto.302. (1974) — Calle — Nº — Teléf. — Ciudad o Localidad

PROFESION U OCUPACION: .....

LUGAR: Semanario "EL CORREO CARGO: Colaborador

IDEOLOGIA POLITICA: ..... CLASIFICACION: .....

DATOS COMPLEMENTARIOS: ..... Est. Civil ..... Cónyuge ..... Hijos

..... Otros familiares

159304

FECHA	DOCUMENTOS	06 92 87 ANTECEDENTES A REGISTRAR	5-6
ABR/81.	DNII	1.9.75.en la fecha se establece que el día 25.11.74. es detenido conjuntamente con Jorge SZTARGSZVZKY WEISZ y Daniel ALJANANTI COREN, integreantes del Comité Centro Israelita del Uruguay, siendo interrogado sobre lo que sucedió el día 24.11.74. en el Club HEBRAICA MACABI, donde alguien en nombre del Comité Central, exhortó al cierre general de los comercios para el día 26.11.74. Contestaron que en ningún momento se pensó exhortar a un cierre ilegal de los comercios sino que tenían un acto religioso y pedían que una vez cerrados los mismos fueran al Templo. Recuperaron su libertad por orden superior. 1.3.78. según SEMANARIO HEBREO del 23.2.78. pag.17. fue designado co-director del semanario AURORA, que se edita en Israel en lengua castellana. No se encuentra Documento.- (Fé)	

Imp. Nacional 1933/79

SERVICIO DE INFORMACION DE DEFENSA
Dep. 1

Sección .....

MINISTERIO DE DEFENSA NACIONAL
SERVICIO DE INFORMACION DE DEFENSA
M/F [redacted] Fs 1

Ficha Nº ..... confeccionada el 21-I-66.

I 06 92 88-9

123

FOTO

Apellidos GERBERO

Nombres Nela

Fecha de Nacimiento: .....

Lugar de Nacimiento: .....

Cred. Civ.: ..... Ced. Identidad: .....

Prontuario: ..... F. Censal: .....

Padre: .....

Madre: .....

Domicilio: ..... Ciudad: .....

Otros datos (Documentos y señas personales) Carnet Est.140.296.-

[redacted]

FICHA COMPLEMENTARIA

F.2.

DOCUMENTO			060288 ANTECEDENTES
Nº	FECHA	ORIGEN	
72/205.	18-IX-65.		-Integrante del Instituto Alfredo Vazquez Acevedo, titular del carnet de estudiante No.140.296.- -Firma un manifiesto para pedir una nueva asamblea para anular la ASAMBLEA DE REFORMA DE ESTATUTOS, por adolecer la misma de los siguientes defectos: a-Irregular citación de un Cté.ejecutivo para hacer la citación de la fecha.b-Realizar una asamblea un día en que la gremial se encuentra abocada a un paro.-

060289-7 A.1

JUNTA DE COMANDANTES EN JEFE "Varios" Dep. I Secc. I

S. I. D. Sub Secc. A/N

Ficha Nº ..... Confec. .....

Gercar Piana (Apellidos)	Ernesto (Nombres)

DOCUMENTOS: C/C ..... (Serie / Nº) C/I. 1.130.555 (Nº / Dpto.)

OTROS DOC. ..... (Pasaporte / Lib. Enrol. / etc.)

NACIMIENTO: 30 años 1979 (Fecha) Oriental (Lugar)

DOMICILIO: Juan B.Blanco 1060 (Calle / Nº / Teléf. / Ciudad o Localidad)

PROFESION U OCUPACION: Gerente

LUGAR: Cristalerias del Uruguay CARGO: Francisco S. Lopez 1482

IDEOLOGIA POLITICA: ..... CLASIFICACION: .....

DATOS COMPLEMENTARIOS: Casado. (Est. Civil / Cónyuge / Hijos)

Otros [redacted]

Fecha	Documentos	060289 ANTECEDENTES A REGISTRAR	B.2
02/09/79 P.D,6a6	Doc.1243 Nro.163	-Teniendo conocimiento por medio de la ESMAYO que en Cristalerias del Uruguay ,se habia producido un sabotaje entrevistado el causante se estableció que personas desconocidas introdujeron al interior un equipo electrógeno propiedad de la firma marca"DEUTZ" de 12cilindros alimentado a gas-oil inyectado con una potencia de 500 HP y generación de corriente trifásica de750 KW/hora encontrándose en el momento desarmado para limpieza. Al desarmado por los técnicos se halló un elemento extraño en las válvulas y filtros lo que indica que estuvo funcionando un tiempo con azucar en el aceite. Agregó el causante que ante el problema energético de cortes zonales de haberse perdido el grupo electrógeno las pérdidas serian irrecuperables paralizando la industria por 180 dias.Se destaca qe las personas que lo llevaron a cabo el atentado tienen conocimiento en la fábrica como de la maquinaria atacada porque el intento de ponerla fuera de servicio indica la total paralización de la empresa. Obtinúa la investigacion.-(00)	

CANAL 4

JUNTA DE COMANDANTES EN JEFE

S. I. D.

069290-5

DEP. VI SECC. I

SUB SECC. A/N

FICHA Nº ..... CONFEC. 22.4.80

GIACOSA MACIEL — Carlos CESAR
Apellidos — Nombres

DOCUMENTOS: C/C ..... C/I. 713.873
Nº — Dpto. — Serie

OTROS DOC. .....
Pasaporte — Li. Enrol — etc.

NACIMIENTO: .....
Fecha — Lugar

DOMICILIO: L.A. Herrera 1042 A.1602
Calle — Nº — Teléf.

PROFESION U OCUPACION: .....

LUGAR: Monte Carlo TV Canal4 CARGO: .....

IDEOLOGIA POLITICA: ..... CLASIFICACI

DATOS COMPLEMENTARIOS: .....
Est. Civil — Cónyuge — Hijos

.....
Otros familiares

A 727879

B-2

FECHA	DOCUMENTOS	069290 ANTECEDENTES A REGISTRAR
JUN/80	DNII	-Sin Antecedentes.
21/4/82	D. 13552	Indica datos filiatorios. (FE)

Imp. Nacional 1933/79

069290

V. 85-3

JUNTA DE COMANDANTES EN JEFE

S. I. D.

DEP. I SECC. I

SUB SECC. A/N

FICHA Nº ..... CONFEC 6/11/78

GIACOSA ACIEL — Carlos César

Apellidos — Nombres

DOCUMENTOS: C/C ..... C/I. 713.873

Nº — Dpto. — Serie — Nº

OTROS DOC. Reg. Fot. Serie A. 727.879 (1)

Pasaporte — Li. Enrol. — etc.

NACIMIENTO: 26.3.936 — Montevideo

Fecha — Lugar

DOMICILIO: Luis A. Herrera 1042 — Montevideo

Calle — Nº — Teléf. — Ciudad o Localidad

PROFESION U OCUPACION: Periodista. Gerente de Noticias. (1)*

LUGAR: Canal 4 TV. CARGO: .....

IDEOLOGIA POLITICA: ..... CLASIFICACION: .....

DATOS COMPLEMENTARIOS: .....

Est. Civil — Cónyuge — Hijos

Hijo de César María y María.

Otros familiares

A 727879

fs-4

FECHA	DOCUMENTOS	069290 ANTECEDENTES A REGISTRAR
Agosto 75	Dpt.6	-Concurrio a la Conferencia Regional de la FAO como periodista de Canal 4.
Feb.78	M.Interior, Of.Prensa	Indica (1)*
5/5/82	D.14434	Indicz lo mismo que el Doc Agosto/75 del Dpto.6.- (FE)
5/5/82	D.14442	Indicz (1).- (FE)

25.9.79

JUNTA DE COMANDANTES EN JEFE
S. I. D.

069290

Dep. I Secc. I
Sub Secc. A/N
Ficha Nro. _____ Confec._____

GIACOSA (Apellidos) — Carlos (Nombres)

DOCUMENTOS: C/C _____ (Serie / Nro.) C/I. _____ (Nro. / Dpto.)

OTROS DOC. _____ (Pasaporte / Lib. Enrol. / etc.)

NACIMIENTO: _____ (Fecha / Lugar)

DOMICILIO: _____ (Calle / Nro. / Teléf. / Ciudad o Localidad)

PROFESION U OCUPACION: _____

LUGAR: _____ CARGO: _____

IDEOLOGIA POLITICA: _____ CLASIFICACION: _____

DATOS COMPLEMENTARIOS: _____ (Est. Civil / Cónyuge / Hijos)

Otros familiares

B-6

Fecha	Documentos	069290 ANTECEDENTES A REGISTRAR
1.8.79	D.0820	-Participó como representante en calidad de Gerente de Coordinación, Prensa y Publicidad por Uruguay en una Convención de Importadores de automóviles de la fábrica W. de Brasil realizada en Punta del Este en el año 1978, encontrándose, en la misma representantes de Brasil, Argentina, Chile, Bolivia, Paraguay, Perú, Venezuela y Filipinas.- (M).-

JUNTA DE COMANDANTES EN JEFE 069290

S. I. D.

Dep. I V Secc. I

Sub Secc. A/N

Ficha Nº ..... Confec 26. XI. 79

FS-7

GIACOSA — CARLOS

Apellidos — Nombres

DOCUMENTOS: C/C ..... C/I. .....

Serie — Nº — Nº — Dpto.

OTROS DOC. .....

Pasaporte — Lib. Enrol. — etc.

NACIMIENTO: .....

Fecha — Lugar

DOMICILIO: .....

Calle — Nº — Teléf. — Ciudad o Localidad

PROFESION U OCUPACION: .....

LUGAR: CX 20 MONTE CARLO **CARGO:** PROGRAMACION

IDEOLOGIA POLITICA: ..... **CLASIFICACION:** .....

DATOS COMPLEMENTARIOS: .....

Cónyuge — Est. Civil — Hijos

.....

Otros familiares

5-8

009290

Fecha	Documentos	ANTECEDENTES A REGISTRAR
SEP-80	DNIII	NO REGISTRA ANTECEDENTES.
12-4-22	0.13543	Conductor de 1 Programa - "LA MAQUINA DEL TIEMPO". (FE)

Imp. Nacional 7[illegible]

0692913

JUNTA DE COMANDANTES EN JEFE
S. I. D.

Dep. I V Secc. I

Sub. Secc. [redacted]

Ficha N.º ..... Confec. 21.12.82

GERCHUNOFF Blanca

Apellidos Nombres

DOCUMENTOS: C/C ..... C/I. .....

Serie N.º N.º Dpto.

OTROS DOC. .....

Pasaporte Lib. Enrol. etc.

NACIMIENTO: ..... Argentina .....

Fecha Lugar

DOMICILIO: ..... ESPAÑA .....

Calle N.º Teléf. Ciudad o Localidad

PROFESION U OCUPACION: .....

LUGAR: ..... CARGO: .....

IDEOLOGIA POLITICA: ..... CLASIFICACION: .....

DATOS COMPLEMENTARIOS: ..... Máximo Eduardo JAROSLASKY

Est.Civil Cónyuge Hijos

.....

Otros familiares

[redacted]

060291

F-2

Fecha	Documentos	ANTECEDENTES A REGISTRAR
17.12.82	D.23089 pág.14.	-Firmante de una carta remitida al Papa Juan Pablo II con motivo de su visita a la Rep. Argentina, junto a otras 132 personas exiliadas en 9 países, familiares de 273 personas "presas, desaparecidas, secuestradas o asesinadas" Esta carta fue publicada en el boletín "ENCUENTRO" vocero de la Comunidad de Cristianos Argentinos en el exilio, colateral de la BDT "MONTONEROS".- Eval.:B - 2.- (MM)

[redacted]

NOMBRE GARCIA SAYAGO, JOSE ANTONIO 060292-1 No. 4.1

FECHA	ORIGEN	ANTECEDENTES
		Unificada con: 21556-3

060203-9 B1

JUNTA DE COMANDANTES EN JEFE
S. I. D.

Dep. I Secc. I
Sub Secc. A/N
Ficha Nro. _____ Confec 5.4.79

GEREDA GANDARIAS — Esilda Micaela
Apellidos — Nombres

DOCUMENTOS: C/C B.3.B. 14116 C/I. _____
Serie Nro. Nro. Dpto.

OTROS DOC. _____
Pasaporte Lib. Enrol. etc.

NACIMIENTO: _____
Fecha Lugar

DOMICILIO: _____
Calle Nro. Teléf. Ciudad o Localidad

PROFESION U OCUPACION: _____

LUGAR: _____ CARGO: _____

IDEOLOGIA POLITICA: _____ CLASIFICACION: _____

DATOS COMPLEMENTARIOS: _____
Est. Civil [redacted] Cónyuge Hijos

Otros familiares

Fecha	Documentos	060293 ANTECEDENTES A REGISTRAR	A-2
7.11.78	D.1513	[illegible] listas 1001,2001 [illegible] nacionales [illegible] 1971 por el Montevideo [illegible] 381 Pág. No. 0299) (Y)	

060294-7

G1

JUNTA DE COMANDANTES EN JEFE

S. I. D.

Dep. I Secc. I

Sub Secc. A/N

Ficha Nro. ____ Confec. 26.3.79

GEREDA — Apellidos

Solano — Nombres

DOCUMENTOS: C/C B.E.A. 4618 — Serie / Nro. — C/I. ____ — Nro. / Dpto.

OTROS DOC. ____ — Pasaporte / Lib. Enrol. / etc.

NACIMIENTO: ____ — Fecha / Lugar

DOMICILIO: ____ — Calle / Nro. / Teléf. / Ciudad o Localidad

PROFESION U OCUPACION: ____

LUGAR: ____ **CARGO:** ____

IDEOLOGIA POLITICA: ____ **CLASIFICACION:** ____

DATOS COMPLEMENTARIOS: ____

Est. Civil — Cónyuge — Hijos

[redacted]

Otros familiares

Fecha	Documento 06 02 04	ANTECEDENTES A REGISTRAR	6.2
16.3.79	D.0355	-- Delegado de Mesa por las listas 1001,2001 , en las elecciones nacionales del año 1971 por el Departamento de Montevideo .- Circuito N° 1491 (Inf. Corte Electoral).- (Pág. N° 10) (Y)	

J. C. J.
Dpto. 1

060294

F-3

Apellidos GEREDA:

Nombres Solano

Documentos: AFILIADO AL PARTIDO COMUNIS TA M16501

Ant, Secc: A B C D E G V

☐ ☐ ☐ ☐ ☐ ☐ ☐

Secreto

ANTECEDENTES

Fecha de ing: 31/10/61 069294 A-4

Cr. 42 AÑOS

Dom. Nueva York 1670 Gaboto y Magallanes

Doc; QCA 2985

Grup. Tabacalero- AB AL Y CIA.

8.1.76 Doc 0001 Eval B-2 (JJ)

SERVICIO DE INFORMACION
DE DEFENSA
Dep. I

060295-4

G-1
..... Sección
Act. Ant. Nac.
Ficha Nº .....

Nombres y Apellidos: GERELOGIO, Pedro

Fecha de Nacimiento: .....

Lugar de Nacimiento: .....
(País - Ciudad o Localidad - etc.)

Cred. Cív.: Serie ..... Nº ..... Ced. Identidad: .....

Otros documentos: .....
(Pasaporte — Libreta Enrolam. — etc.)

FOTO

Domicilio: (1) Montevideo — Pernambuco — 2304
(Ciudad o Localidad) (Calle) Nº Teléf

Filiación

Edad aparente ..... Color del Cutis .....

Color del Cabello ..... Estatura Aproximada .....

Complexión ..... Aspecto Social .....

Señas particulares .....

.....

Ficha confeccionada en Montevideo el 21 de Julio de 1969

Fórm. 1

0693

Fs 2

ACTIVIDADES

(1) **Laborales:** Profesión ..... Lugar de trabajo .....

Cargo ..... Antigüedad .....

Otras Actividades .....

.....

(2) **Políticas:** Ideología ②Comunista ..... Actuación ③ U.J.C. .....

Antecedentes ④ Círculo Cerro (UJC) - Carnet Nº 609-Ingresó 23/2/58 .....

Antecedentes familiares .....

(3) **Sociales:** Estado Civil ..... Religión ..... Figuración .....

Grado Instrucción ..... Lugares que frecuenta .....

(4) **Económicas:** Situación ..... Capital aprox. ..... Vehículo .....
marca y Nº

Otros datos .....

Datos Complementarios .....

Apreciación Personal Gral. .....

.....

.....

GERELOGIO Pedro

FICHA COMPLEMENTARIA fs. 3

Documento		069295 ANTECEDENTES
Fecha	**Origen**	
III/1962	Mondel Nº161	- Indica (1) al (4)..

060296-2

B.1

JUNTA DE COMANDANTES EN JEFE VARIOS

S. I. D.

Dep. I Secc. I

Sub Secc. A/N

Ficha No. ..... Confec. 14.5.83

GERENCIAS — Apellidos

RAUL CIRES — Nombres

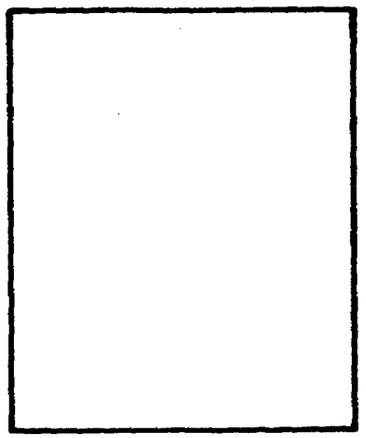

DOCUMENTOS: C/C. Q.A.A. 37752 (Serie / No.) C/I. 3.123.741-0 (No. / Dpto.)

OTROS DOC. (Pasaporte / Lib. Enrol. / etc.)

NACIMIENTO: 1.3.1930 Canelones (Fecha / Lugar)

DOMICILIO: Luis Alberto de Herrera 766 Florida (Calle / No. / Teléf. / Ciudad o Localidad)

PROFESIÓN U OCUPACIÓN: Funcionario desde octubre de 1982

LUGAR: Intendencia Munic. de Florida.- **CARGO:**

IDEOLOGÍA POLÍTICA: **CLASIFICACIÓN:**

DATOS COMPLEMENTARIOS casado (Est. Civil / Cónyuge / Hijos)

HIJO DE: MARIA ROSA (Fallecida)

[redacted] Otros familiares

FECHA	DOCUMENTOS	069296 ANTECEDENTES A REGISTRAR A.2
14.5.83CHCPNº 342/82ING SECC.1a.FLORIDA.I.M.deF R.E.Nº 25963/83		-11.3.83: En la fecha se contestó dicha constancia CON ANTECEDENTES a nombre de JEREMIAS, Raúl, para ingredo en la Intendencia Municipal de Florida, no pudiéndose establecer si dichos antecedentes le pertenezcan al titular de la constancia. (MV).

Fs. 1

JUNTA DE COMANDANTES EN JEFE 06 92 07 0

S. I. D.

Dep. I Secc. I

Sub Secc. A/N

Ficha Nº ..... Corre: 27.1.82

GEREMIAS Susana María HABEL (2)

Apellidos Nombres

DOCUMENTOS: C/C ..... C/I. .....

Serie Nº Nº Dpto.

OTROS DOC. .....

Pasapcrte Lib. Enrol. etc.

NACIMIENTO: .....

Fecha Lugar

DOMICILIO: .....

Calle Nº Telef. Ciudad o Localidad

PROFESION U OCUPACION: Maestra

LUGAR: Dpto. FLORIDA CARGO: .....

IDEOLOGIA POLITICA: ..... CLASIFICACION: .....

DATOS COMPLEMENTARIOS: .....

Est. Civil Cónyuge Hijos

CUÑADO: VAZQUEZ CLAVIJO - WASHINGTON (1)

Otros familiares

[redacted]

Fecha	Documentos	060207 ANTECEDENTES A REGISTRAR f. 2
26.12.81	D.10619	Visita en el E.M.R. No.1 a su cuñado, Recluso No. 244: Washington VAZQUEZ CLAVIJO.- Eval.A-1.-(FE)
13.04.82	D. 13663/82/ 03	-Figura en una relación de personas que ocupan cargos públicos y que visitan con regularidad a reclusos internados en el E.M.I.R. 1. -EVALUACION A-1.-(GM) (LA). Indica (1) ( ) ( ) ( ) ( ) ( ).
13.05.82	14.809	Indica lo mismo que Documento 13.663 , aportando que el mismo CESÓ COMO MAESTRA SUPLENTE 14/4/975. Eval: A-1 Indica 2 (VL) (M).

NO SE UBICO

NOMBRE GERENDAN GAITAN, LILIANA

069298-8

No. PE 15.1

FECHA	ORIGEN	ANTECEDENTES

JUNTA DE COMANDANTES EN JEFE 069299-6 Ft. 1

S. I. D.

Dep. I Secc. I

Sub Secc. [illegible]

Ficha Nº ..... Confec. 20.3.81

[illegible] ..... [illegible] .....
Apellidos Nombres

DOCUMENTOS: C/C ..... C/I. .....
Serie Nº Nº Dpto.

OTROS DOC. .....
Pasaporte Lib. Enrol. etc.

NACIMIENTO: .....
Fecha Lugar

DOMICILIO: Cerro Largo y Nº 1 (B. Unión) .....
Calle Nº Teléf. Ciudad o Localidad

PROFESION U OCUPACION: .....

LUGAR: ..... CARGO: .....

IDEOLOGIA POLITICA: ..... CLASIFICACION: .....

DATOS COMPLEMENTARIOS: .....
Est. Civil Cónyuge Hijos

.....
Otros familiares

[redacted]

Fecha	Documentos	06 92 9 ANTECEDENTES A REGISTRAR Fs.2
16.10.80	0470	-Visita a su hijo ([illegible]), internado en el E.M.R. Nº 1. Se ha hecho notar que el mencionado recluso es sindicado dentro del establecimiento como integrante del denominado Movimiento "[illegible]". Eval:A-1. (TT).-

Imp. Nacional 716/79

JUNTA DE COMANDANTES EN JEFE 069300-2 A N Dep. Secc. I

S. I. D.

Sub. Secc. A/N

Ficha N.º ..... Confec. .....

GERES ..... Simón .....
Apellidos Nombres

DOCUMENTOS: C/C BUA-4662 ..... C/I. .....
Serie N.º N.º Dpto.

OTROS DOC. .....
Pasaporte Lib. Enrol. etc.

NACIMIENTO: 46 años ..... Uruguay .....
Fecha Lugar

DOMICILIO: Emilio Romero 978 Apto.3 Humbold y Heredia .....
Calle N.º Teléf. Ciudad o Localidad

PROFESION U OCUPACION: Pintor .....

LUGAR: A.N.C.A.P. ..... CARGO: .....

IDEOLOGIA POLITICA: ..... CLASIFICACION: .....

DATOS COMPLEMENTARIOS: .....
Est.Civil Cónyuge Hijos

.....
Otros familiares

[redacted]

Fecha	Documentos	000300 ANTECEDENTES A REGISTRAR fd-2
8.1.76	0001	-Afiliado al Partido Comunista con el Nro. 3003 Fecha Ing: 07.12.67.(Microfilm incautado a Rodney Arismendi)Eval:B-2 (M).-

NOMBRE: GERES Simón 060300

Dom. Emilio Romero Nº 978 Apto. 3

Ocupación Pintor de ANCAP

Antecedentes:

Afiliado Nº 30.203 al P.C. desde el día 7/XII/967, según material incautado a raíz de la detención de Rodney Arismendi el día 8 de mayo de 1976.-

Ofc. 699/76 - C.N.S.C.

8-1-76 Mem. 884/76 - D.N.I.I. GERES Simón [illegible]

P.C. Afiliado Nº 3003 F.Ing. 07/12/67 [illegible]

[illegible] Doc. [illegible] 4662.

Pintor ANCAP

10187

060300

B-4

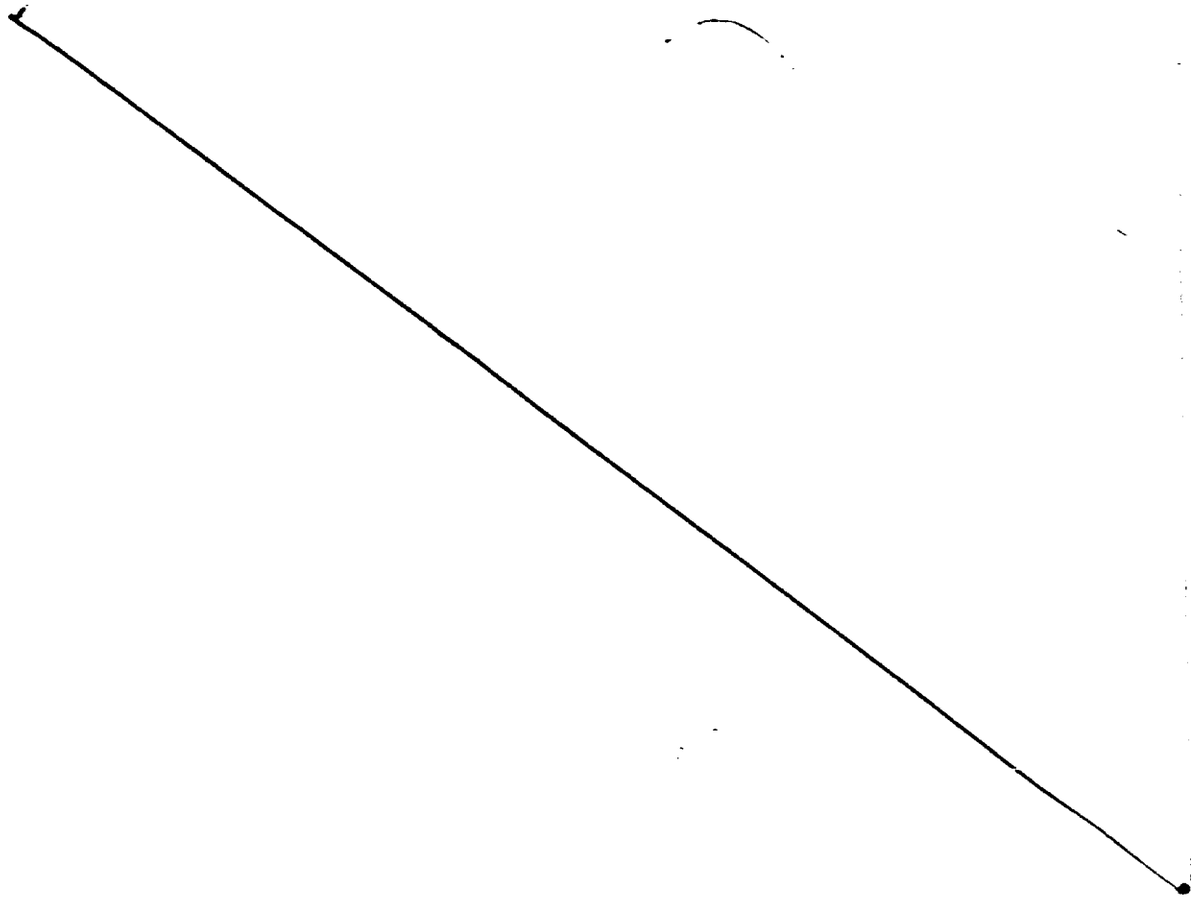

J. C. J.

Dpto. 1 069300

35

[illegible] 1977

Apellidos [illegible]

Nombres Simón

Documentos: [illegible] 3003

Ant, Secc: A B C D E G V

Secreto

ANTECEDENTES 089300 86

Fecha ing :07./12./67

Cr. 46 A.C.S

Dom. Emilio Romero978/3 Humboldt y Heredia

Doc:BUA4662

Ocup : Pintor A.N.C.A.P

8!1.76. Doc.0001. Eval:B-2.(JJ)

069301-0

PE 61

Dep. I Secc. I

Sub-Secc. A/N

Ficha Nro. ..... Confec. 1/V/972.-

MINISTERIO DE DEFENSA NACIONAL
S. I. D.

GEREZ AMARILLO (Apellidos) — Basilio Ariel. (Nombres)

DOCUMENTOS: C/C. ..... (Serie) ..... (Nro.) C/I. 37.101.- (Nro.) "ARTIGAS".- (Dpto.)

OTROS DOC. ..... (Pasaporte) ..... (Lib. Enrol.) ..... (etc.)

NACIMIENTO: 18 Años.(En 1971).- (Fecha) "BELLA-UNION"Dpto.ARTIGAS.- (Lugar)

DOMICILIO: Paysandú No. 917 (B.Unión).(1).- (Calle) (Nro.) (Teléf.) (Ciudad o Localidad)

PROFESION U OCUPACION: .....

LUGAR: ..... CARGO: .....

IDEOLOGIA POLITICA: ..... CLASIFICACION: .....

DATOS COMPLEMENTARIOS: casado (2).- (Est. Civil) (Conyuge) (Hijos)

..... (Otros familiares)

Fecha	Documentos	060301 ANTECEDENTES A REGISTRAR F-2
24/III/971.-	20-2.-	Figura en una "Marcha"del "U.T.A.A" (UNION TRABAJADORES AZUCAREROS ARTIGAS), Hacia Montevideo, la cual viajó con la totalidad de 32 Mayores y 11 Menores.-(LL).-
12/3/73	D. 348	Indica lo mismo que el documento anterior.-(GG).-
6/4/73	D.348	Conjuntamente con otros integrantes de la "marcha cañera" que arribó a Mvdeo., protagonizaron distintos desórdenes, por los que fué detenido e internado por disposición del Minist. del Interior en el marco de las M.P.S .- Indica: 1,2.p(GG).-
15/4/74	D. 0791	Figura en una relación de integrantes de UTAA, que regresaron a Bella Unión en coche Motor el día 20de mayo de 1971 desde Montevideo. (R)
22.3.81	.....	Memo(A)Nº540/82 para la P.N.N.-(i).-

SERVICIO DE INFORMACION DE DEFENSA
Dep. 1

069302-8

E.1

Confeccionado el ..17/XI/72.....

VARIOS

FOTO

Apellidos ....GEREZ.....

Nombres.....Enrique.....

Fecha de Nacimiento .....

Lugar de Nacimiento .....

Est. Civil .....

Cred. Cívica .....Céd. Identidad 173.591.....

Otros Documentos .....

Ocupación .....

Padre .....

Madre .....

Domicilio ..... Ciudad .....

Otros datos .....

.....

.....

[redacted]

Imp. B.M. y A.-900-XII-1971.

FICHA COMPLEMENTARIA

f. 2

DOCUMENTO		089302 ANTECEDENTES
Fecha	Origen	
11/VII/72	2403	-En momentos en que fue allanada la Estancia "El Palar", propiedad de Juan M. FIGARI, se encontraba en la misma junto a: Juan FIGARI CRANWEEL-Blanca Leia TARDE LUZARDO-Adela FIGARI-Rene Zulma FRANCIA y Mario Doroteo DIAZ. El mencionado allanamiento arrojó resultado negative.-

SERVICIO DE INTELIGENCIA
MINISTERIO DE DEFENSA NACIONAL M/F
SERVICIO DE INFORMACION DE DEFENSA

[redacted]

FOTO

069303-6 Fs.1 [redacted]

Fecha Montevideo, 11 de julio de 1952.-

Ficha N.º 682

Nombre GEREZ, ; Gregorio Elbio.(C)

Nacionalidad

Profesión o actividad Obr. Metalúrgico.

Lugar de nacimiento

Documentos que posee

Domicilio Teléf.

FILIACION

Edad aparente color del

cutis de los cabellos

estatura aspecto social

señas particulares

[redacted]

069303

52

	Fecha	Contenido
1)	11.VII.52.-	Justicia

Lugares donde frecuenta

afiliado a

actividad política y donde actúa

COMUNISTO.

Antecedentes policiales

vehículos que posee o que guía

nombre y número de

personas que forman su familia

DATOS COMPLEMENTARIOS

1) Según declara en este semanario hasta hace poco era batllista, pero ahora ingresó a las filas comunistas por tenerle un inmenso cariño al P.Comunista y por ser el único que defiende los intereses de los obreros.-(JC).-

2.500-5-XII-51

SERVICIO DE INFORMACION DE DEFENSA

Dep. 1

V A R I O S

0693 04 4

Confeccionado el 27.10.977

E 41

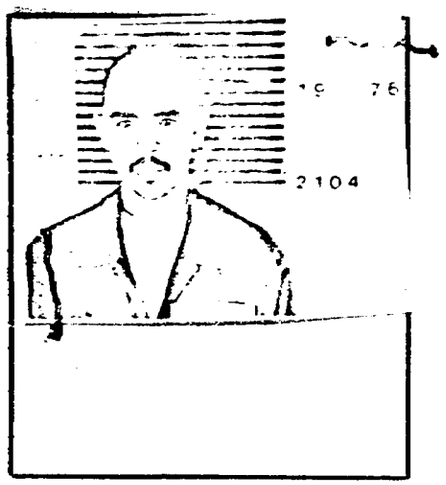

Apellidos PEREZ MOREIRA

Nombres JULIO CESAR

Fecha de Nacimiento

Lugar de Nacimiento

Est. Civil concubino (1)

Cred. Cívica BOB-14820 (4) Céd. Identidad 1.339.189 (6)

Otros Documentos

Ocupación Mecánico (2)

Padre

Madre

Domicilio T. Reinalda (5) Gdo Mendoza 4623 Dp 2 (7) Ciudad

Otros datos: 1 hijo (3)

[redacted]

chiesa hnos. - 4 000 - 5/77

FICHA COMPLEMENTARIA

DOCUMENTO		069304 ANTECEDENTES 62
Fecha	Origen	
4.12.976	1527 EMR.1.	-Figura como Alta el día 19.11.976. ~~en el~~ EMR.1.(P).-
30.12.976	Doc.[illegible]	-[illegible] 01 al 30 de Nov.de 1976 [illegible] EMR.1 (M).-
30.12.76	Doc.1624	-Figura en una relación de altas desde el 01 al 30 de Nov.de 1976.F.DET.:20.11.76-Sit.Jurídica:Procesado (M
7.11.77	D.1149	-Detenido el 17.2.76. Procesado por el J.M.1a.I.2do. T. por el art. 60(VI) CPM.Recluído en el E.M.R.1.-(U)
9.7.79	06[illegible]4	- Figura en una relación del EMR 1 al 31.5.79.MOVIMIENTO:Condenado,FECHA:8.5.79,CAUSA: 13 años de Penitenciaría y 2 años de Inhabilitación Especial y MSE de 1 a 3 años,JUEZ:1a.I. 2do.T.,FECHA DETENIDO:17.2.76, [illegible]:Sentencia 1a.I. a 10 años de Penitenciaría.(CC)
29.3.77.	D.0290	Recluso No. 2104.- Detenido: 4.[illegible].76.- Movimiento: PC.- 4ta. Dirección.- Actividades comprobadas: Pasó informes sobre oficiales de la Fuerza Aérea, Patrullas y guardias- Contactos-Vinculados a: Marcos SILVEIRA, Jorge [illegible], "Mabel", Oscar HAFLIGER (Recl. 2102) y Carlos HAFLIGER (Recl. 2100).- Formula K: C. Nor. Nor.- [illegible]: Asistencia a la Asociación Subversiva.-

FECHA	DOCUMENTOS	069304 ANTECEDENTES A REGISTRAR Fs.3
13.5.83	18378/82	-2.9.82-Ficha del E.M.R.1 establece: Detenido el 11.2.76, Pertenece al P.C..- Eval B-2 (V) (indica 6 y 7)
13.5.83	24746/83	-3.3.83-Figura en unarelación de detenidos en el E.M.R.1. Procedente de la P.L.E..Detenido el 17.2.76.Pertenece al P.C..- Eval A-1 (V)

FECHA	DOCUMENTOS	080304 ANTECEDENTES A REGISTRAR fs-4
	///...	[illegible]: [illegible].11.7[illegible] [illegible] 1.- Unidad captora:FA.- Eval.[illegible].- Ind. ([illegible]) [illegible] ([illegible]).- ([illegible])
16.02.82	D. 5757/ 37	-Figura en una relacion de la Corte Electoral, de ciudadanos inscriptos en el Registro Civico Nacional, que se encuentran comprendidos en el Art. 1, Literal "B" del Acto Institucional No. 4, con prohibicion de ejercer el derecho de voto. (Procesados por delitos de "Lesa Nacion").EVALUACION A-1(VL) Indica (4) (5)
16.02.82	D.6004/81 26	-Se encuentra comprendido en el Art.lo. literal b) del Acto Institucional No.4,por haber sido procesado el 24/VI/976 por los delitos previstos en. C.P.M. 60 (VI) C.P.O. EVALUACION A-1 (LA)
10.2.83	D.24324 19/69	FECHA DE DETENIDO: 17.2.76, UNIDAD CAPTORA: USACEL, CONDENADO: 13 años, FECHA DE LIBERTAD PROBABLE: 17.2.89, Art. 60(V),60 (I) 6,60(XII CPM,51num.30,54num.1 CPM, 51 num.20 rel al37 num 4 CPM,58 num.2 "INFINE" CPM,7CPM,56CPO,55 CPC MSE 1 a 3 años.-Eval.A-1.-(FE)

SERVICIO DE INFORMACION
DE DEFENSA
Dep. I

MINISTERIO DE DEFENSA NACIONAL
SERVICIO DE INFORMACION DE DEFENSA
I A
000305-1
M/F

A.1
Sección
Ant.
Rec.

Nombres y Apellidos: GEREZ, OCAMPO Marcos Alejandro (a) [illegible]

Fecha de Nacimiento: 27 [illegible] en 1972 (4)

Lugar de Nacimiento: (País - Ciudad o Localidad - etc.)

Cred. Cív.: Serie L. [illegible] Nº64300 (5) Ced. Identidad: 1.585.643 [illegible] (9) 28.169 (Rio Neg) (7)

Otros documentos: (Pasaporte — Libreta Enrolam. — etc.)

Domicilio: Grupo de Asensio 345 (Mides) (8) España y Piedras (F/B) (10) Ejido Chacras S/N. (Calle) Barrio Las Canteras Nº. Teléf.

Fray Bentos (Ciudad o Localidad) Río Negro (6)

Filiación

- Edad aparente .... Estatura Aproximada ....
- Color del Cabello .... Color del Cutis ....
- Complexión .... Aspecto Social ....
- Señas particulares ....

Ficha confeccionada en Montevideo, el 7 de noviembre de 1966.

Form. 1

SERVICIO DE INFORMACION
DE DEFENSA
Dep. I

MINISTERIO DE DEFENSA NACIONAL
SERVICIO DE INFORMACION DE DEFENSA
M/F
I A 069305-1a

A-1
Sección
Ant. Nac.
[redacted]

Nombres y Apellidos: GEREZ, OCAMPO-Marcos Alejandro (a) "JUANCHO"

Fecha de Nacimiento: 27 años en 1972 (4)

Lugar de Nacimiento:
(País - Ciudad o Localidad - etc.)

Cred. Cív.: Serie L. . . Nº64300 (5) Ced. Identidad: 1.585.643 MDEO (9) 28.169 (RioNeg) (F)

Otros documentos:
(Pasaporte — Libreta Enrolam. — etc.)

Domicilio: Grito de Asencio 345 (Mldo) (8) Fray Bentos (Ciudad o Localidad) España y Piedras (F/B) (10) Ejido Chacras S/N. (Calle) Orillo S-N Barrio Las Canteras Nº Teléf Rio Negro (6)

Filiación
- Edad aparente ..... Color del Cutis .....
- Color del Cabello ..... Estatura Aproximada .....
- Complexión ..... Aspecto Social .....
- Señas particulares .....

Ficha confeccionada en Montevideo, el 7 de noviembre de 1966.

Fórm. 1

009305

E-2

EMPEADO (11)

ACTIVIDADES

(1) **Laborales:** Profesión Empleado Bancario. Lugar de trabajo AGENCIA FORD (PANDO) (12)

Cargo ..... Antigüedad .....

Otras Actividades .....

(2) **Políticas:** Ideología COMUNISTA Actuación Dirigente

Antecedentes .....

Antecedentes familiares .....

(3) **Sociales:** Estado Civil ..... Religión ..... Figuración .....

Grado Instrucción ..... Lugares que frecuenta .....

(4) **Económicas:** Situación ..... Capital aprox. ..... Vehículo ..... marca y Nº

Otros datos .....

Datos Complementarios .....

Apreciación Personal Gral. .....

GEREZ — FICHA COMPLEMENTARIA — Marcos

DOCUMENTO		069305 ANTECEDENTES
Fecha	Origen	
27-V-1966.-	B-41-D-3.-	- Figura en una relación de personas a las cuales se les sindica como "activistas Comunistas" de la Ciudad de Fray Bentos.-, - Sin establecerse su ideología hasta el momento, demuestra ser "Comunista" Activista,desempeñando su labor como empleado Bancario.-
B-42-D-1.-	B-42-D-1.-	-Hizo uso de la palabra en un acto realizado el día 15 de mayo del corriente año en la Plaza Constitución de la Ciudad de Fray Bentos, organizado por la Unión Obrera de Río Negro, este acto fué realizado luego de una manifestación que se realizara con posterioridad al desalojo de la planta Industrial del Frigorífico "Anglo" la cual se hallaba ocupada por parte de sus obreros.- -En éste acto intervino como integrante del Plenario Obrero Estudiantil y Popular.-
24/VI/68.-	42-11	-Indica (1) al (3) .-

FICHA COMPLEMENTARIA

DOCUMENTO		060305 ANTECEDENTES
Fecha	Origen	
Abril/969.-	B.75/D.341 "Avanzar".-	Figura como integrante del Movimiento Popular-Batllista de Fray Bentes.- Además, está en la lista de oradores, de un acto a realizarse el 18 de mayo, en el local de la Federación Batllista, sito en Paraguay Nº 2394.- (U)
Abril/969.-	B.75/D.341 "Avanzar".	Figura como una de los delegados de Federación Batllista, que asistieron a la segunda Reunión del Comité Nacional Consultivo del FIDEL, efectuada los días 22 y 23 de marzo en el local central.- (U)
18/XI/71	B-77 D-10	Su nombre aparece en un documento incautado a un sedicioso.
12/NOV/971.-	"MARCHA".-	Candidato a 2do.suplente,del 10o.lugar a [redacted] en la lista de la 1001,para las elecciones 1971.-
1971.-	Lista 2001.- RIO NEGRO.-	Candidato a 1er.suplente,del 2ºlugar a la Junta Departamental,por el Depto.de Río Negro,para las elecciones de 1971.- (U)
20/5/69	B.75-D.202	-Idem .....al doc.341.(MM)

GERES — FICHA COMPLEMENTARIA — Marcos

DOCUMENTO		060305 ANTECEDENTES
Fecha	Origen	
27/10/1971	75-2493	-Hízo uso de la palabra en el ácto realizado en la ciudad de Fray Bentos, donde se proclamó a los candidatos de la lista 1001, como coalición en el Frente Amplio.-(PP).-
20/XI/74	D.3068 Bis.	-Detenido el 20/XI/74 en Rí o Negro por personal del Bn.I.9, en averiguaciones por integrar actualmente la Dirección del Partido Comunista en el Frente Amplio habiendo programado junto a varias personas un apagón como protesta contra el régimen actual.-(J)
13.2.75	D.255 Fm 1 al 31/12/74	El día 27 fue evacuado desde el Bn.I.9 al Bn.I.6, continuando el día siguiente al E.M.R.1 (4)
11/12/1974	D.3181	-Secretario de Propaganda del Partido Comunista.- Fué quien se encargó de conseguir un Planegraf, llevándoselo a una persona de nombre SAUUL LEVIN quien se encargó de hacer panfletos alusivos al apagón programado para el 20 de Octubre.-(J) Aval. A-1.-
28/7/75	1345	-Figura en una nómina de reclusos liberados del E.M.R.No.I.,de acuerdo a las "Normas generales que rigen las actividades de civiles bajo responsabilidad del Ejército".Uni.Pres.Bn.I.9.Cat."B".-(D)

FICHA COMPLEMENTARIA

DOCUMENTO		069305 ANTECEDENTES Fs-6
Fecha	Origen	
31/5/77	Doc. 51[illegible]	Sindicado en declaraciones de Juan [illegible] (detenido por el Bn.I. No.9-Fray Bentos) como Secretario de Propaganda del P.Comunista en la mencionada ciudad. Recibía de Evangelino [illegible] material de propaganda para su distribución, tarea que hacía personalmente o por intermedio de Hugo [illegible]; también el declarante los distribuía. (i).
7.XI.977	11[illegible] PM.	-Fue Baja del Bn.I.9. al 30.9.77.(P).-
4-6-76	Doc.0774	Afiliado al Partido Comunista con el Nº64 300,fecha de ingreso 12-5-72.Presentado por:Walter Vera y Juan Gomez.Secc. F. Bentos.Indica:(4) al (6).Eval: B-1 (V)
		14/7/78-Se remitieron datos identificatorios por Mem, (A) Nº 685 (Corte Electoral).- (U)
21.10.81	Doc. 8829	-Figura en una relación de Libertades Vigiladas al 31.08.81. Unidad de Control: Baja del Batallón de Ingenieros de Combate Nº 4, por traslado al Grupo de Artillería Anti-Aérea Nº 1. Eval.: A-1 (AN)
4.[illegible].82	1742[illegible]	-[illegible], por integrar [illegible] 197[illegible].-Siendo calificado de activista conjuntamente con Antonio VALENZUELA, Walter José VERA VIERA y Juan Antonio ACOSTA.- Eval.:B-2 (TJ)

FECHA	DOCUMENTOS	GEREZ OCAMPO — ANTECEDENTES A REGISTRAR 0693 05 — Marcos Alejandr
13.5.83	24738/83	-3.3.83-Figura en una relación de libertades vigiladas categoría A y B, procedente de la P.M.E..Unidad de control:Grp.A.A.A.1.Detenido el 28.10.74, liberado el 2.7.75,pertenece al P.C..- Eval A-1 (V) (Indica 7)
13.5.83	24862/83	-3.3.83-Indica Idem al Doc. 24738/83.-Eval A-1 (V) (Indica 8)
13.5.83	18378/82	-2.9.82-Ficha del E.M.R.1 establece: Detenido el 7.7.74.Libertad provisional 2.7.75.Procesado por Art.58 inc.2° y 3° del C.P.M.Pertenece al M.L.N. Co. 7 . Sector Político.- Eval B-2 (V). (Indica del 9 al 12)
09.8.83	Doc.26314 Pag.2360	1973: Según declaraciones de Juan GOMEZ el causante recibe material de propaganda de la CNT y PC de Carlc HAHN, y Evangelino NUÑEZ,para su posterior distribución.- Para ello se relacionaba con Walter ERGUI,Rafael CASTROMAN y una persona que se apellida RUSSO.- Asistió a la Conferencia Nacional del Partido Comunista entre el 1 y 2 de diciembre de 1972,por el Dpto de Río Negro.Eval A-2 (SM).-

B-1

000306-9

JUNTA DE COMANDANTES EN JEFE

S. I. D.

Dep. I Secc. I

Sub Secc. A/N

Ficha Nro. _____ Confec. 30- 3-79

GEREZ RODRIGUEZ — Apellidos

María Cristina — Nombres

DOCUMENTOS: C/C BZA-23515 (Serie / Nro.) C/I. _____ (Nro. / Dpto.)

OTROS DOC. _____ (Pasaporte / Lib. Enrol. / etc.)

NACIMIENTO: _____ (Fecha / Lugar)

DOMICILIO: _____ (Calle / Nro. / Teléf. / Ciudad o Localidad)

PROFESION U OCUPACION: _____

LUGAR: _____ CARGO: _____

IDEOLOGIA POLITICA: _____ CLASIFICACION: _____

DATOS COMPLEMENTARIOS: _____ (Est. Civil / Conyuge / Hijos)

Otros familiares

Fecha	Documentos	060306 ANTECEDENTES A REGISTRAR	Fs. 2
7-11-70	1513	-- Delegado de Mesa por las listas :1001-2001. , en las elecciones nacionales del año 1971, por el Departamento de MOntevideo .- Circuito N° 2621. (Inf. Corte Electoral).- (Pág. N° 0306.) C)	

INTERROGADO POR ROBO DE ARMAS - ADUANA EN BELLA UNION

SERVICIO DE INTELIGENCIA

Div. I (Seguridad)

Sección 3

060307-F

Ficha N.º ..... **confeccionada el** 20-II-964

Foto

MINISTERIO DE DEFENSA NACIONAL
SERVICIO DE INFORMACION DE DEFENSA
M / F
I.V. 0202-5845

Apellidos GOMEZ,

Nombres Nelson.

Fecha de Nacimiento: .....

Lugar de Nacimiento: .....

Cred. Civ.: ..... **Ced. Identidad:** .....

Padre: .....

Madre: .....

Domicilio: ..... **Ciudad:** .....

Otros datos (Documentos y señas personales) .....

.....

.....

FICHA COMPLEMENTARIA

6-2

Documento			060307 Antecedentes
N.o	Fecha	Origen	
B-63-I-D-	13-I-964.-	Dest.Mil. en Bella Unión-Cf. Secreto No.1/964 Ident.29	Fué interrogado por Autoridades Militares de Bella Unión, a raíz del robo de armas de dicha Aduana.-

069308-5

6-1

JUNTA DE COMANDANTES EN JEFE
S. I. D.

Dep. I Secc. I

Sub Secc. A/N

Ficha Nro. _____ Confec. 2/8/77

GOMEZ PINTADO	Selva Marina
Apellidos	Nombres

DOCUMENTOS: C/C 9AA 130:9 C/I. _____

Serie Nro. Nro. Dpto.

OTROS DOC. _____

Pasaporte Lib. Enrol. etc.

NACIMIENTO: 50 años _____

Fecha Lugar

DOMICILIO: Misiones 675 Secc. Prado Español -Florida

Calle Nro. Teléf. Ciudad o Localidad

PROFESION U OCUPACION: Lavandera

LUGAR: _____ CARGO: _____

IDEOLOGIA POLITICA: _____ CLASIFICACION: _____

DATOS COMPLEMENTARIOS: _____

Est. Civil Cónyuge Hijos

Otros familiares

Fecha	Documentos	069308 ANTECEDENTES A REGISTRAR	f-2
17/5/76	D. 0689	-Afiliada al Partido Comunista No. 54632.Presentada por Juan Angel PALOMEQUE y Julio FERNANDEZ.-(U).	

2/8/71 G-3

I. C. J.
Dpto. 1

069308

Apellidos GEREZ PINTADO

Nombres Selva Marina

Documentos. AFILIADA AL PARTIDO COMUNISTA No. 54632

Ant. Secc. A B C D E G V

☐ ☐ ☐ ☐ ☐ ☐ ☐

Secreto

060308

G-4

ANTECEDENTES

FECHA INGRESO: 30/4/71

EDAD: 50 años

DOMICILIO: Misiones 675-Sece. Prado Español-Florida

DOCUMENTO: QAA 13019

PROFESION: Lavandera

17/5/76 - D. 0689 - (U).-

069309-3

Fs-1

JUNTA DE COMANDANTES EN JEFE VARIOS

S. I. D.

Dep. I Secc. I

Sub Secc. [redacted]

Ficha N.° ..... Confec. 29.8.83

SERRAUO CREVOISIER ..... José .....
Apellidos Nombres

DOCUMENTOS: C/C. ..... C/I. .....
Serie N.° N.° Dpto.

OTROS DOC. .....
Pasaporte Lib. Enrol. etc.

NACIMIENTO: .....
Fecha lugar

DOMICILIO: .....
Calle N.° Teléf. Ciudad o localidad

PROFESION U OCUPACION: .....

LUGAR: ..... CARGO: .....

IDEOLOGIA POLITICA: ..... CLASIFICACION: .....

DATOS COMPLEMENTARIOS: .....
Est. Civil Cónyuge Hijos

.....
Otros familiares

Fecha	Documentos	060300 ANTECEDENTES A REGISTRAR	5.2
29.8.83	29566/7	31.7.83 - En la fecha se establece que integra en carácter de Demader, la Comisión del Club de Leones de Young, para el período 83/84. Eval: A-1 (00)	

JUNTA DE COMANDANTES EN JEFE 000310-1

S. I. D.

Dep. I Secc. I

Sub Secc. A/N

Ficha Nº ___ Confec. 23.2.81

GEREAUC SILVEIRA — Jesús Alberto
Apellidos — Nombres

DOCUMENTOS: C/C ___ Serie ___ Nº — C/I. 24.960 Nº Dpto.

OTROS DOC. ___ Pasaporte ___ Lib. Enrol. ___ etc.

NACIMIENTO: 22.3.42 -Río Negro
Fecha — Lugar

DOMICILIO: Villa San Javier (Río Negro)
Calle — Nº — Teléf. — Ciudad o Localidad

PROFESION U OCUPACION: Bancario

LUGAR: ___ CARGO: ___

IDEOLOGIA POLITICA: ___ CLASIFICACION: ___

DATOS COMPLEMENTARIOS: ___
Est. Civil — Cónyuge — Hijos

Otros familiares

Fecha	Documentos	069310 ANTECEDENTES A REGISTRAR N.2
23.2.81	D. 024	- 8.VI.80 - Presenta recurso ante el Delegado del S.I.D. en el Departamento de Río Negro, al habérsele incluido en la Categoría "C" de CHCP, el que es remitido a este Servicio el 7.VII.80 para consideracuón.-
		ANTECEDENTES QUE REGISTRA LA POLICIA DE RIO NEGRO
		- Adicto al Partido Comunista, participando en forma directa en las Elecciones Nacionales de 1971, en "reuniones" efectuadas por ese sector, pero siempre sin compromerterse.-
		- NOV/971 - Sindicado como izquierdista. Firma conjuntamente con otros empleados y jubilados bancarios izquierdistas de Río Negro, un manifiesto público exhortando a votar al Frente Amplio.-
		-19.XII.80 - Por Of. Nº 464/D-I/980 de este Servicio se comunica al Sr. Delegado del S.I.D. en el Departamento de Río Negro, que esta Dirección resuelve mantener al causante en la Categoría "C" de Constancias de Habilitación.
		(Datos extraídos de la Carpeta de Recursos Nº 717) (C)
[illegible]		- 29.I.81 - Presenta recurso en 2da. Instancia ante el Delegado Departamental del S.I.D., el que es elevado a este Servicio el 12.II.81 para su correspondiente tramitación.
		- 06.III.981 - Por Exp. No. 93/D-I/981 de este Servicio se remiten a la Junta de Comandantes en Jefe, los antecedentes y trámites...///

Imp. Nacional [illegible]

FOLIO	DOCUMENTOS	060310 ANTECEDENTES A REGISTRAR	fr-3
		efectuados por el causante , para su resolución.(C) 09.V.81 - Por Exp.Nº220/D-I/981 de este Servicio se remiten los obrados al Delegado Departamental del S.I.D. en Río Negro, para su conocimiento y notificación del interesado.(C)	

"VARIOS"

JUNTA DE COMANDANTES EN JEFE

S. I. D.

069311-9

Dep. I Secc. I

Sub Secc. A/N

Ficha Nº ..... Contr. 3.11.82

GONZALES (1)

GERFAUC de TELLO — Apellidos

Nelly María (2) — Nombres

DOCUMENTOS: C/C. KBA 19282 (Serie / Nº) C/I. 58.125 Pdú. (Nº / Dpto.)

OTROS DOC. ..... (Pasaporte / Lib. Enrol. / etc.)

NACIMIENTO: 09.12.949 (Fecha) Paysandú (Lugar)

DOMICILIO: Dr. Luis A. de Herrera (Calle) 459 (Nº) (Teléf.) Paysandú (3) (Ciudad o Localidad)

PROFESION U OCUPACION: Maestra

LUGAR: ..... CARGO: .....

IDEOLOGIA POLITICA: ..... CLASIFICACION: .....

DATOS COMPLEMENTARIOS Casada (Est. Civil) ..... (Cónyuge) ..... (Hijos)

..... (Otros familiares)

Fecha	Documentos	000311 ANTECEDENTES A REGISTRAR 82
22.9.82	D.19684 RE.18664	-Año 1982: Registra 6 días de paros en las fechas 13/4; 1 1/6; 20/7; 18/10; 9 y 17/11.- Eval.:B-2.- (D)(MB).-
7.P.82	18664	Figura en el 57 lugar de la lista KAP del Partido Colorado Agrupación Luis Batlle Berres Dpto. de Paysandú como candidato para integrar los Deliberantes Departamentales y Convenciones Nacionales en las Elecciones internas de los PP.PP. del 28 de Noviembre de 1982. (D)(MP) Indica (1) al (3).-
7.10.82	—	Por Oficio N° 281/82 el S.I.D. comunica la Corte Electoral, que de acuerdo a las disposiciones vigentes, no existen objeciones para que el causante integre la lista de referencia. (D)(MP)

B-1

MINISTERIO DE DEFENSA NACIONAL

S. I. D.

069312-7

PE

Dep. 1 Sec. 1

Sub - Secc. A/N

Ficha Nro. ..... Confec. 15/XI/73

GERFOU — Beto

Apellidos — Nombres

DOCUMENTOS: C/C. ..... C/I. .....

Serie — Nro. — Nro. — Dpto

OTROS DOC. .....

Pasaporte — Lib. Enrol. — etc.

NACIMIENTO: .....

Fecha — Lugar

DOMICILIO: .....

Calle — Nro. — Teléf. — Ciudad o Localidad

PROFESION U OCUPACION: Bancario

LUGAR: ..... CARGO: .....

IDEOLOGIA POLITICA: ..... CLASIFICACION: .....

DATOS COMPLEMENTARIOS: .....

Est. Civil — Cónyuge — Hijos

.....

Otros familiares

Fecha	Documentos	069312 ANTECEDENTES A REGISTRAR	F.2
20/VIII/73	D. 2418	Concurría a reuniones en las cuales se reunían los principales contactos, antes del fustrado intento de toma del poder del 25 de agosto de 1972, por parte de los sediciosos , las mismas se realizaban en la casa del Dr. Roslik. (R) Evaluación F.6	

NO SE UBICO

NOMBRE GERGICH, JORGE 060313-5 No. 5.1

FECHA	ORIGEN	ANTECEDENTES

0693143 ~3 6.1

JUNTA DE COMANDANTES EN JEFE V A R I O S Dep. I Secc. I

S. I. D. Sub Secc. A/N

Ficha N.° ..... Confec. 2.9.83

GERHARD ..... Jorge .....
Apellidos Nombres

DOCUMENTOS: C/C. ..... C/I. .....
Serie N.° N.° Dpto.

OTROS DOC. .....
Pasaporte Lib. Enrol. etc.

NACIMIENTO: .....
Fecha lugar

DOMICILIO: .....
Calle N.° Teléf. Ciudad o localidad

PROFESION U OCUPACION: Pastor

LUGAR: Iglesia Evangelica CARGO: .....

IDEOLOGIA POLITICA: ..... CLASIFICACION: .....

DATOS COMPLEMENTARIOS: .....
Est. Civil Cónyuge Hijos

.....
Otros familiares

Fecha	Documentos	069314 ANTECEDENTES A REGISTRAR	F.2
2.9.83	29386/44	-Abril 1983: asumió la conducción espiritual de la Congregación Evangélica de la ciudad de Nueva Helvecia el causante, siendo designado por la Iglesia Evangélica del Río de la Plata.- Eval.:A-1.- (13)	

SERVICIO DE INFORMACION DE DEFENSA

Dpto. I.

060315-0

61

Confeccionado el 3-XI-70

VARIOS

FOTO

Apellidos GERIBON

Nombres Ana María

Fecha de Nacimiento

Lugar de Nacimiento

Est. Civil

Cred. Cívica Ced. Identidad

Otros Documentos

Ocúpación Maestra

Padre

Madre

Domicilio Ciudad

Otros datos

FICHA COMPLEMENTARIA

DOCUMENTO		060315 ANTECEDENTES
Fecha	Origen	
[illegible]	B-75-D738	-Integra delegación de maestros que [illegible] prescindible una conjunción de [illegible] positoras, para encontrar caminos [illegible] de la crisis social, política y [illegible] encuentra. Para llevar a cabo [illegible] entrevistar a distintas [illegible]
13/08/79	11941 / 82	- POSEE ANTECEDENTES EN EL CO.D.A.E. -
	PAG. [illegible]	EVAL - A - 1. ECO INDICA ( ) ( ) ( )

SERVICIO DE INFORMACION DE DEFENSA
Dep. 1

060316-8

Confeccionado el .....

VARIOS

FOTO

Apellidos GERIBON

Nombres Beltran

Fecha de Nacimiento .....

Lugar de Nacimiento .....

Est. Civil .....

Cred. Cívica ..... Céd. Identidad .....

Otros Documentos .....

Ocupación .....

Padre .....

Madre .....

Domicilio ..... Ciudad .....

Otros datos .....

.....

.....

CHIESA Hnos. Ltda. - 8.000 - 3 - 72

FICHA COMPLEMENTARIA

DOCUMENTO		060316 ANTECEDENTES
Fecha	Origen	
10/8/72	Lista 808 SAN JOSE	-Candidato en el 5to. lugar a la Junta Electoral por el Depto. de San José en las elecciones de 1971

MINISTERIO DE DEFENSA NACIONAL 069316 Dep. I Secc. I

S. I. D.

Sub-Secc. G

Ficha Nº ..... Confec. 4.10.68

GERIBON Beltran A.
Apellidos Nombres

DOCUMENTOS: C|C ..... C|I .....
Serie Nº Nº Dpto.

OTROS DOC.: .....
Pasaporte Lib. Enrol. etc.

NACIMIENTO: .....
Fecha Lugar

DOMICILIO: .....
Calle Nº Telef. Ciudad o Localidad

PROFESION U OCUPACION: Bancario

LUGAR: ..... CARGO .....

IDEOLOGIA POLITICA ..... CLASIFICACION .....

DATOS COMPLEMENTARIOS .....
Est. Civil 37058 Conyuge Hijos

.....
otros familiares

FECHA	DOCUMENTOS	069316 ANTECEDENTES A REGISTRAR	84
30.IV.	66.76.33.	Figura en la lista Nº3 de la Asociación de Empleados Bancarios del Uruguay postulándose por el Sistema Preferencial de Suplentes por el Sector Lista General (B) como Nº8 para la Asamblea General Representativa Interior es de hacer notar que esta lista Nº3 es de tendencia comunista.-	

060317-6

SERVICIO DE INFORMACION DE DEFENSA

Dep. I

Confeccionado el 7-Set.1970

VARIOS

FOTO

Apellidos GERIBON LORENZOTTI

Nombres Ego

Fecha de Nacimiento

Lugar de Nacimiento

Est. Civil

Cred. Cívica Ced. Identidad

Otros Documentos

Ocupación

Padre

Madre

Domicilio Ciudad

Otros datos

FICHA COMPLEMENTARIA

DOCUMENTO		060317 ANTECEDENTES	#2
Fecha	Origen		
27-XI-1966	Lista 90 P. Socialista	6° Titular al Concejo Departamental de Soriano.	

0693 1 8-4

B-1

SERVICIO DE INFORMACION
DE DEFENSA

Dep. I

Confeccionado el 11-XI-1970

VARIOS

FOTO

Apellidos GERIBON de MESA

Nombres Helga

Fecha de Nacimiento

Lugar de Nacimiento

Est. Civil

Cred. Cívica Ced. Identidad

Otros Documentos

Ocupación

Padre

Madre

Domicilio Ciudad

Otros datos

[redacted]

FICHA COMPLEMENTARIA

DOCUMENTO		000318 ANTECEDENTES
Fecha	Origen	
1962	Lista 4190 U.Popular	-18°Titular a la Junta Electoral de San José

Ficha confeccionada el día 16 de agosto de 1972

A1

MINISTERIO DE DEFENSA NACIONAL
S. I. D.

069319-2

Dep. I Secc. I
Sub-Secc. A/N
Ficha Nro..... Confec. .....

LORENZOTTI (p)
GERIDON DE BARBOZA
Apellidos

Gladys ETHEL (1)
Nombres

DOCUMENTOS: C/C M.E.E. 867 (2) C/I. 13-867 (S. José) (3)
Serie Nro Nro. Dpto.

OTROS DOC. .....
Pasaporte Lib. Enrol. etc.

NACIMIENTO: .....
Fecha Lugar

DOMICILIO: ..... Dpto Soriano
Calle Nro. Teléf. Ciudad o Localidad

PROFESION U OCUPACION: Profesora I. Español y Matematica (4)

LUGAR: Liceo de Cardona (5) CARGO: Socialista

IDEOLOGIA POLITICA: ..... CLASIFICACION: .....

DATOS COMPLEMENTARIOS: .....
Est. Civil Conyuge Hijos

.....
Otros familiares

Fecha	Documentos	ANTECEDENTES A REGISTRAR
1971.	Lista 190.	Candidato a 23º. Suplente a la Junta Departamental de Soriano por la lista 190 del Frente Socialista.(R)
25.05.82	D. 15210/74	Funcionario del CONAE que fue sumariado en aplicación del procedimiento disciplinario previsto en la Ordenanza No. 17. Destituído por R. I. No. 4 /53/77, de 14/4/77.- Evaluación: A-1. Indica (1) (2) (3) (4) (VL)

11941 / 82	- POSEE ANTECEDENTES EN EL CO.NA.E.
PAG. 2212	EVAL - A - 1 (CD) INDICA (6) ( ) ( )

13/04/84

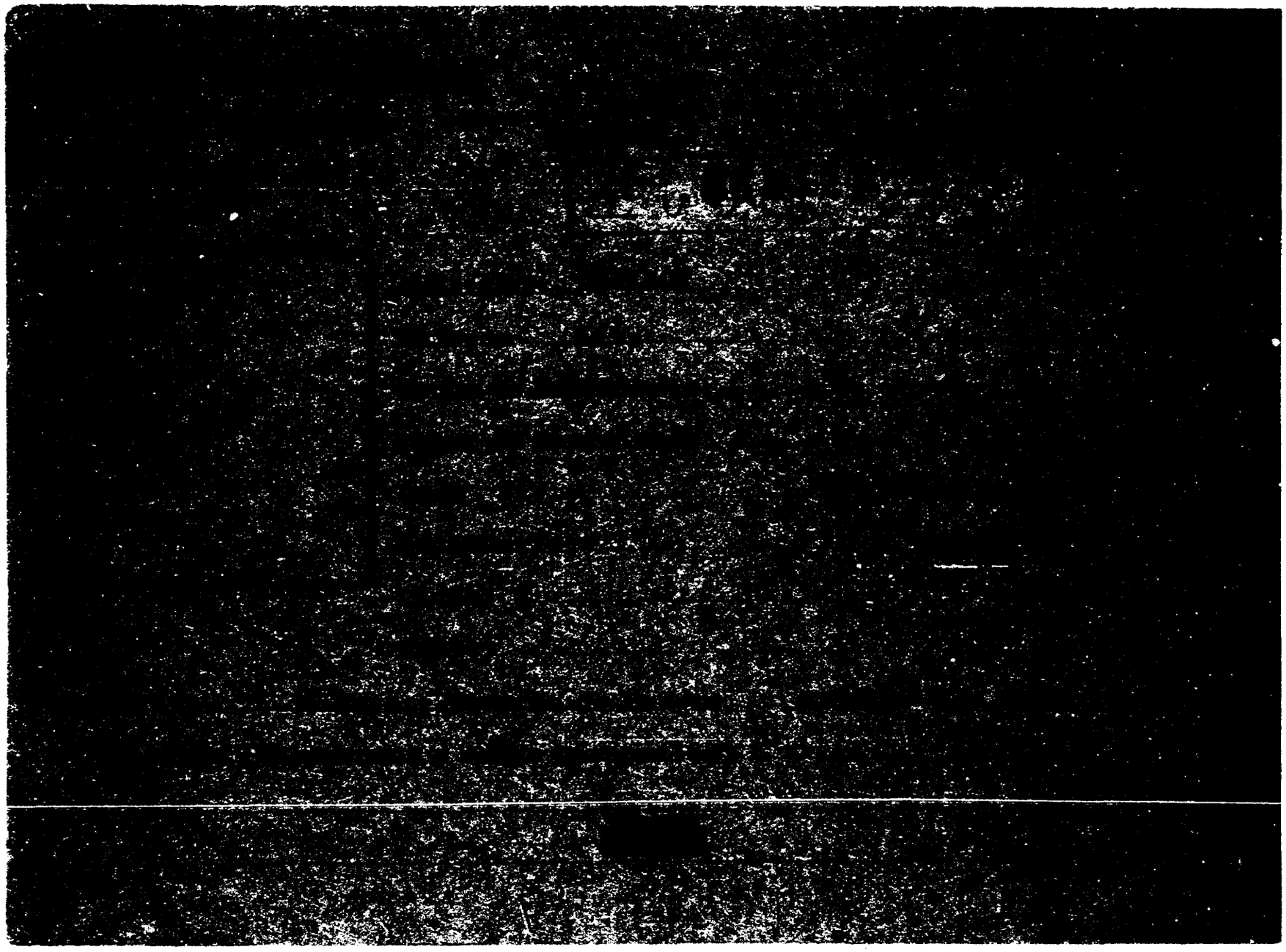

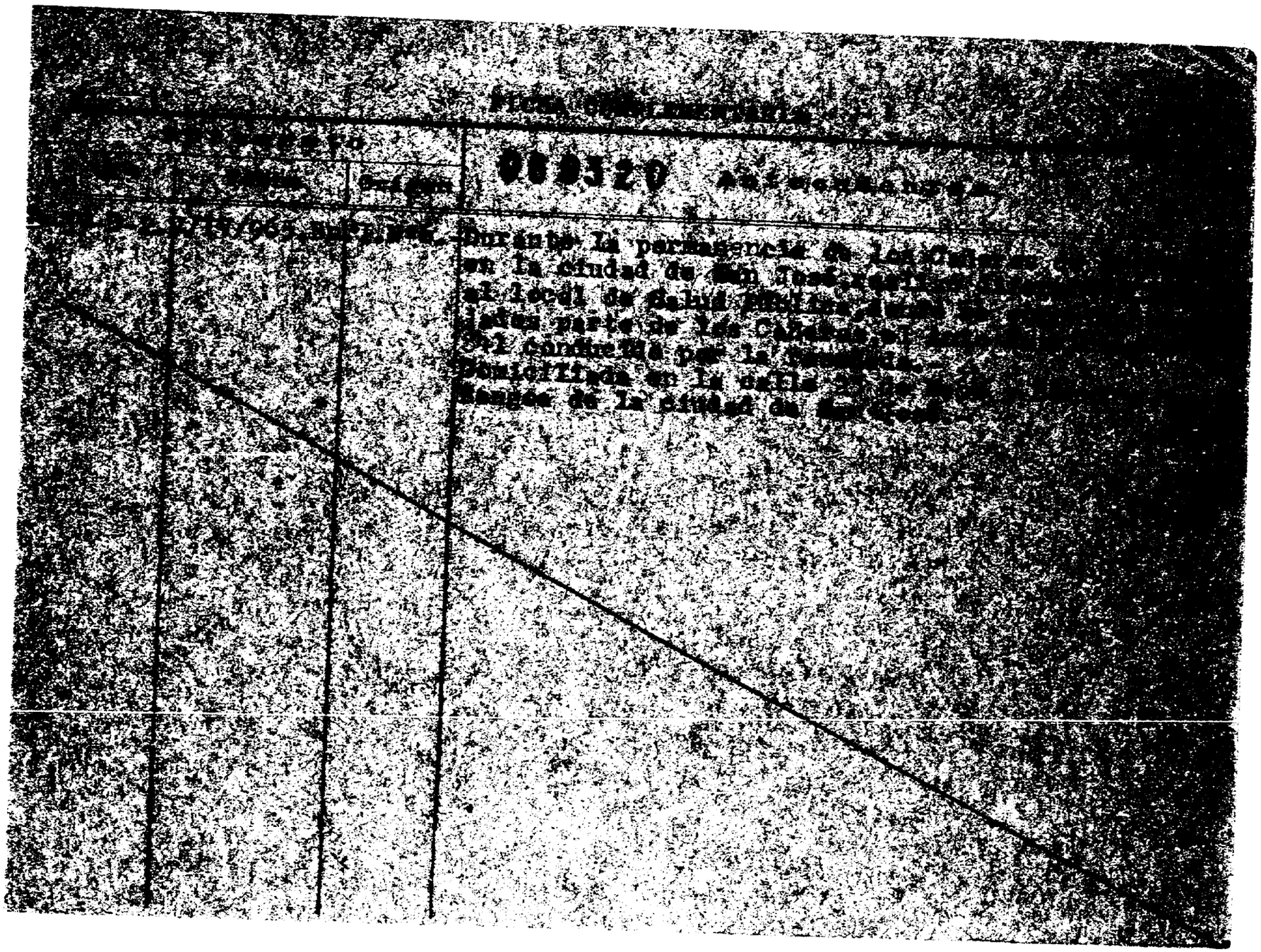

JUNTA DE COMANDANTES EN JEFE
S. I. D.

069321-B

16.06.82 Dep. I

H-1 Secc. I

Sub Secc. A/N

Ficha Nº ..... Confec. .....

GERIBON — Apellidos

Mario — Nombres

DOCUMENTOS: C/C ..... Serie ..... Nº ..... C/I. ..... Nº ..... Dpto.

OTROS DOC. ..... Pasaporte ..... Lib. Enrol. ..... etc.

NACIMIENTO: ..... Fecha ..... Lugar

DOMICILIO: ..... Calle ..... Nº ..... Teléf. ..... Ciudad o Localidad

PROFESION U OCUPACION: .....

LUGAR: ..... CARGO: .....

IDEOLOGIA POLITICA: ..... CLASIFICACION: .....

DATOS COMPLEMENTARIOS: ..... Est. Civil ..... Cónyuge ..... Hijos

.....

Otros familiares

Fecha	Documentos	089321 ANTECEDENTES A REGISTRAR	A 3
02.06.8	15.532	-Figura en una Nómina de Firmantes de un Manifiesto de Estudiantes -Universitarios de San José adherentes al Frente Amplio.-Eval.:A-I. (VL) (M) (LA) (GM). Indica ( ) ( ) ( ) ( ) (AGO 1971)	

069322-6 14.06.82

JUNTA DE COMANDANTES EN JEFE
S. I. D.

Dep. I Secc. I
Sub Secc. A/N
Ficha Nº ..... Confec. .....

GERIBON ..... Ruben M. .....
Apellidos Nombres

DOCUMENTOS: C/C ..... C/I. .....
Serie Nº Nº Dpto.

OTROS DOC. .....
Pasaporte Lib. Enrol. etc.

NACIMIENTO: .....
Fecha Lugar

DOMICILIO: .....
Calle Nº Teléf. Ciudad o Localidad

PROFESION U OCUPACION: .....

LUGAR: ..... CARGO: .....

IDEOLOGIA POLITICA: ..... CLASIFICACION: .....

DATOS COMPLEMENTARIOS: .....
Est. Civil Cónyuge Hijos

.....
Otros familiares

Fecha	Documentos	069322 ANTECEDENTES A REGISTRAR 6-2
02.06.82	15.531	Figura en una Nómina de Firmantes del Manifiesto de Residentes de San José en Montevideo adherentes al Frente Amplio.- Eval.:A-1. (GM) (LA) (VL) (M).Indica ( ) ( ) ( ) ( ) ( ) .-
13/01/84	11941 / 82 PAG. 2212	-POSEE ANTECEDENTES EN EL CO.NA.E- EVAL - A - 1.(CD) INDICA ( ) ( ) ( )

SERVICIO DE INTELIGENCIA
División I
(Seguridad)

MINISTERIO DE DEFENSA NACIONAL
SERVICIO DE INFORMACION DE DEFENSA
M/F
J D 060323-4

Sección
Act. Ant. Nac.
Ficha N.º [redacted]

Nombres y Apellidos: GERIBON LORENZOTTI (1) Ruth MABEL (2)

Fecha de Nacimiento:

Lugar de Nacimiento:
(País - Ciudad o Localidad - etc.)

Cred. Civ.: Serie OSB N.º 2702 (3) Ced. Identidad: 14.628. (4) S. JOSE

Otros documentos:
(Pasaporte - Libreta Enrolam. - etc.)

Foto

Domicilio: San José (Ciudad o Localidad) 25 de Mayo (Calle) y Dr. J. Becerro de Bengoa (N.º) (Telef.)

Filiación
- Edad Aparente
- Color del Cutis
- Color del Cabello
- Estatura Aproximada
- Complexión
- Aspecto Social
- Señas particulares

[redacted]

Ficha confeccionada en Montevideo el 31 de Mayo de 1965.-

E-2

069323

ACTIVIDADES

(1) Laborales: Profesión Educacionista Lugar de trabajo Esc. Nº 52 S. Jaime (+)

Cargo ..... Antigüedad .....

Otras Actividades .....

.....

(2) Políticas: Ideología ..... Actuación .....

Antecedentes .....

Antecedentes familiares .....

(3) Sociales: Estado Civil ..... Religión ..... Figuración .....

Grado Instrucción ..... Lugares que frecuenta .....

(4) Económicas: Situación ..... Capital aprox. ..... Vehículo Matríc. M.20.841. marca y N.o

Otros datos .....

Datos Complementarios .....

Apreciación Personal Gral. .....

.....

.....

GERIBON FICHA COMPLEMENTARIA Ruth

Documento		Antecedentes 060323 G-3
Fecha	Origen	
7/IV/965.	B-39-D-2.B.I.Nº	6.-En esta fecha hizo uso de la palabra en representación de la "Asociación Magisterial",en un acto público realizado en la Plaza Treinta y Tres de San José,organizado por el "Plenario Obrero Popular Estudiantil Maragato",en apoyo a los Cañeros de Artigas,llegados a esta ciudad,en la Segunda Marcha hacia Montevideo.- Una ve finalizado el mismo se dirigieron manifestando por la calle Asamblea hasta el local de Empleados y Obreros Maragatos,sito en Asamblea y Colón,lugar donde pernoctaron parte de los Cañeros.-
9-Abr-965.-	B-19-D-6.R.M.2.	
24/III/965.	B-39-D-6.-	-Actividad: Educacionista.-Domiciliada en 25 de Mayo y Dr. J. Becerro de Bengoa de la ciudad de San José.- Afiliada a la "Unión Popular" en el Depto. de San José.
31.V.965	39/9	-Firma como ciudadana de San José,en apoyo al Congreso Continental de Solidaridad con Cuba y por la autodeterminación de los Pueblos" un manifiesto q[illegible] condena a todo ataque militar,diplomático,económico o de cualquier naturaleza contra el Pueblo cubano.- Propietaria del automóvil mat.M.20.341 el cual prestó para el traslado de los concurrentes a dicho acto.-
2/VI/965.	77/390.-	
21-VI-966	B-19-D-10.	-En este documento figura su nombre sindicándosele como integrante de las autoridades del Frente Izquierda de Liberación (FIDEL), de la ciudad de San

FICHA COMPLEMENTARIA

Documento		060323 Antecedentes 54.
Fecha	Origen	
		José con sede en:Ciganda esquina Sarandí.-
16-X-70	B-75-D738	-Integra delegación de maestros que estiman es imprescindible una conjunción de todas las fuerzas opositoras para encontrar caminos que saquen al país de la crisis social,política y económica en que se encuentra.Para llevar a cabo tal conjunción planean entrevistar a distintas personalidades maragatas.-
1962		Lista 4190 U.P.-9°Titular a la Junta Departamental de San José.
25.05.82	D. 15210/74	Funcionario del CONAE que fue sumariado en aplicación del procedimiento disciplinario previsto en la Ordenanza No. 17. Destituído por R. I. No.39/9/77, de 2/12/77.- Evaluación: A-1. Indica (1)(2)(3) (4) (5) (VL)
24.7.82	D. 17099	- Integrante del Movimiento 26 de Marzo conjuntamente con Beatriz ACOSTA BOGA, Hemilce SERVETTO y Esther DURAN.- Eval.: A-1 (MB)
20.8.85	29577/1	18.7.85 - Asistio al espectáculo brindado por el Grupo de Canto Popular "Tocata y Fuga", en el Club.San José de esa ciudad, siendo las canciones en su temática similares a las utilizadas por el F.A. en la década del 70.Eval:A-1 (00)

13/04/84

11941 / 82	- POSEE ANTECEDENTES EN EL CO.NA.E -
PAG 2213	EVAL - A - 1 (CD) INDICA ( ) ( ) ( )

069324-2

61

JUNTA DE COMANDANTES EN JEFE VARIOS

S. I. D.

Dep. 1 Secc. 1

Sub Secc. A/N

Ficha No. ..... Confec. 20.5.82

GERIBONE NEIRA ..... JUAN CARLOS .....
Apellidos Nombres

DOCUMENTOS: C/C. A.B.A. 2581 ..... C/I. 763,465 .....
Serie No. No. Dpto.

OTROS DOC. .....
Pasaporte Lib. Enrol. etc.

NACIMIENTO: 28.8.1931 Salto .....
Fecha Lugar

DOMICILIO: Rivera 4442 Ap.5 Mdeo. .....
Calle No. Teléf. Ciudad o Localidad

PROFESIÓN U OCUPACIÓN: Funcionario desde el 1.4.1965.- .....

LUGAR: Banco de la República Oriental del Uruguay CARGO: .....

IDEOLOGÍA POLÍTICA: ..... CLASIFICACIÓN: .....

DATOS COMPLEMENTARIOS .....
Est. Civil Cónyuge Hijos

HIJO DE: JUAN CARLOS E ISAIDA .....
Otros familiares

FECHA	DOCUMENTOS	069324 ANTECEDENTES A REGISTRAR 62
20.5.83 CHCP Nº184/83 PERM MONTEVIDEO B.R.O.U..- R.E.Nº26784/83		-DATOS DE LA D.I.I.: Afiliado a la Asociación de Bancarios del Uruguay (ABU) con el Nº28.275, según recibo correspondiente a la cuota sindical del mes de febrero de 1976.-Material ubicado en un bar de la ciudad vieja.-Prestaría servicios en el Banco de la República Oriental del Uruguay -9.5.83: En la fecha se contestó dicha constancia a nombre del causante, SIN ANTECEDENTES en este servicio, para permanencia en el Banco de la República Oriental del Uruguay. (MV).-
11.5.84.	28388/83. pág.009.	Habiendo solicitado CHCP el 26.4.83. se le otorgó Cat."A" el 6.6. 83. Ev.1.A.1.(AE).

MINISTERIO DE DEFENSA NACIONAL
S. I. D.

069325-9

20 MAYO 1974 fs 1

Dep. I Secc. I
Sub - Secc. G
Ficha Nro.____ Confec.____

GERIBONI — Apellidos
Aníbal — Nombres

DOCUMENTOS: C/C.____ (Serie / Nro.) C/I.____ (Nro. / Dpto.)

OTROS DOC. ____ (Pasaporte / Lib. Enrol. / etc.)

NACIMIENTO: ____ (Fecha) ____ (Lugar)

DOMICILIO: ____ (Calle / Nro. / Teléf. / Ciudad o Localidad)

PROFESION U OCUPACION: ____

LUGAR: ____ CARGO: ____

IDEOLOGIA POLITICA: ____ CLASIFICACION: ____

DATOS COMPLEMENTARIOS: ____ (Est. Civil / [redacted] / Conyuge / Hijos)

____ (Otros familiares)

Fecha	Documentos	069325 ANTECEDENTES A REGISTRAR	F.2
12/9/73	2876	Candidato de las elecciones universitarias, lista 115, para integrar la Asamblea del Claustro de la Facultad de Derecho. Orden Estudiantil. Lema: "Agrupación Batllista Universitaria". (K)	
12/9/73	2929	Indica lo mismo que el anterior, salvo lista (116) (K)	

069326-7

41

SERVICIO DE INFORMACION DE DEFENSA

Dep. 1

Confeccionado el 2 de [redacted]bre de 1979

VARIOS

FOTO

Apellidos GERIBONI ARBILLA

Nombres Jorge Luis

Fecha de Nacimiento 25 años en 1979

Lugar de Nacimiento Oriental

Est. Civil Casado

Cred. Cívica _____ Céd. Identidad 1.436.206

Otros Documentos _____

Ocupación Artesano

Padre _____

Madre _____

Domicilio Trápani 4228 Ciudad _____

Otros datos: Casado con:Graciela Beatriz GRABOVSKY NAUMOR

[redacted]

FICHA COMPLEMENTARIA

A.2

DOCUMENTO		060326 ANTECEDENTES
Fecha	Origen	
1/07/79 P.D. de 06 a 06 DNII	Doc.630	28/05/79:En el día de ayer se concurrió a su domicilio a los efectos de realizar una inspección, como corolario a información recibida de que realizarían pintadas de corte subversivo. Interrogado manifiesta que desde hace tres meses viven en dicho lugar y que las personas a quienes les habían "traspasado" la casa eran:Omar Juan PEREZ SALZKEBER y Dra.Sonia PEREYRA SOUZA. Es de hacer notar que el causante posee anotaciones en la DNII.- (i)

069326-7 4.3.84 Fs.3

[redacted] 29750-29

Foto de Frente	Foto de Perfil

GERBONI ARBILLA, JORGE LUIS
Apellido Paterno Apellido Materno Nombre(s)

Documentos [redacted] REGISTRO NACIONAL [redacted] (BRASIL) 902521-7

Domicilio BRASIL

Teléfono ..... Sección Policial .....

Lugar y Fecha de Nacimiento URUGUAY 7.1.954

Profesión ..... Ocupación .....

Otras actividades .....

Actuación .....

Ideología .....

Situación económica ..... Capital aprox. ..... Vehículo .....

Raza ..... Estatura ..... Peso ..... Color de cabello .....

Color de ojos ..... Complexión ..... Señas .....

Estado civil CASADO ..... Nombre del cónyuge .....

Nacionalidad del cónyuge ..... Nombre y edad de los hijos .....

Padre, Nombre GERBONI CRUZ, PEDRO ..... Nacionalidad .....

Madre, Nombre ARBILLA ROCHA, MARIA ..... Nacionalidad .....

Estudios .....

Otros datos Al 26.8.83 reside en Brasil. Eval.A-1. (ND)

.....

N. de I. - 08-08 - 5.000 - 1/81
Central de Impresiones Ltda.

069327-5

11.6.82 fs 1

JUNTA DE COMANDANTES EN JEFE

S. I. D.

DEP. I SECC. I

SUB SECC. A/N

FICHA Nº ..... CONFEC. .....

CERIBONI CRUZ	Pedro Walter
Apellidos	Nombres

DOCUMENTOS: C/C ..... Nº ..... Dpto. C/I. ..... Serie ..... Nº

OTROS DOC. ..... Pasaporte ..... Lí. Enrol ..... etc.

NACIMIENTO: ..... Fecha ..... Lugar

DOMICILIO: ..... Calle ..... Nº ..... Teléf. ..... Ciudad o Localidad

PROFESION U OCUPACION: .....

LUGAR: ..... CARGO: .....

IDEOLOGIA POLITICA: ..... CLASIFICACION: .....

DATOS COMPLEMENTARIOS: ..... Est. Civil ..... Cónyuge ..... Hijos

..... Otros familiares

[redacted]

FECHA	DOCUMENTOS	069327 ANTECEDENTES A REGISTRAR	5-2
26.582	D.15226	- 23.1.978: Fue presentado para su afiliación al PCU.por Juan CANO y Mario ROMANELLI, según información incautada por OCOA en FEB/976 "operación Morgan".- Eval.A-1 (Y)	

Imp. Nacional 1933/79

SERVICIO DE INTELIGENCIA
División I
(Seguridad)

MINISTERIO DE DEFENSA NACIONAL
SERVICIO DE INFORMACIONES DE DEFENSA
M / F
069328

Sección 5.1
Act. Ant. Nac
Ficha N.

Nombres y Apellidos: GERIDA Elías

Fecha de Nacimiento: .....

Lugar de Nacimiento: Polonia
(País - Ciudad o Localidad - etc.)

Foto

Cred. Civ.: Serie ..... N.º ..... Ced. Identidad: .....

Otros documentos: .....
(Pasaporte - Libreta Enrolam. - etc.)

Domicilio: Montevideo
(Ciudad o Localidad) (Calle) (N.º) (Telef.)

Filiación
- Edad Aparente ..... Color del Cutis .....
- Color del Cabello ..... Estatura Aproximada .....
- Complexión ..... Aspecto Social .....
- Señas particulares .....
- .....

Ficha confeccionada en Montevideo el [redacted] Noviembre de 1964.-

069328

F5-12

ACTIVIDADES

(1) **Laborales:** Profesión Comerciante Lugar de trabajo .....

Cargo ..... Antigüedad .....

Otras Actividades .....

.....

(2) **Políticas:** Ideología Comunista ..... Actuación .....

Antecedentes .....

Antecedentes familiares .....

(3) **Sociales:** Estado Civil ..... Religión ..... Figuración .....

Grado Instrucción ..... Lugares que frecuenta .....

(4) **Económicas:** Situación ..... Capital aprox. ..... Vehículo .....
marca y N.o

Otros datos .....

Datos Complementarios .....

Apreciación Personal Gral. .....

.....

.....

FICHA COMPLEMENTARIA GERIDA, Elías.- 060328

F.3

Documento		Antecedentes
Fecha	Origen	
29-X-1949.	Of.Bn.I.8.-	- Vice Presidente del "Comité de la Lucha Pro Paz" - Es dueño de la Tintorería "La Primavera".-
12-IX-1951.	Inf.Jef.Pol.de Paysandú.-	- Simpatizante activo del Partido Comunista en Paysandú.-
18-IX-1964.	B-41-D-19.-	- Ideología: Comunista.- De Profesión:Comerciante Domiciliado en Montevideo.- Nacionalidad:Polaco.-
16-IV-965	B-41-D-7.-	-Ideología:comunista.Domicilio:ciudad de Montevideo.- Eval.B-2.

069329-1

[redacted]

SERVICIO DE INTELIGENCIA
MINISTERIO DE DEFENSA NACIONAL
SERVICIO DE INFORMACIONES DE DEFENSA

M / F

J.A. 0117-8327

FOTO

Fecha 17/III/919

Ficha N.º 454

Nombre GERIEDICH Pedro

Nacionalidad

Profesión o actividad

Lugar de nacimiento

Documentos que posee

Domicilio Dr. Pena No. 1194 Teléf.

FILIACION

Edad aparente color del

cutis de los cabellos

estatura aspecto social

señas particulares

[redacted]

06932

Fs.2

Fecha	Contenido
1) 3/III/49	Inf.Tte.Damini

Lugares donde frecuenta

afiliado a

actividad política y donde actúa

Unión Eslava Comunismo

Antecedentes policiales

vehículos que posee o que guía

nombre y número de

personas que forman su familia

DATOS COMPLEMENTARIOS

1) Viajaba el 3/III/949 por el Dpto. Rio Negro con E. di Pascua y otros recaudando fóndos para la Unión Eslava.

JUNTA DE COMANDANTES EN JEFE 069330-9

26.11.81

S. I. D.

Dep. I [redacted] Sec. I

Sub Secc. A/N

Ficha Nº ____ Confec. ____

GERINGUELLY de ESPERON — Rosa Doringa

Apellidos — Nombres

DOCUMENTOS: C/C ____ Serie ____ Nº ____ C/I. ____ Nº ____ Dpto. ____

OTROS DOC. ____ Pasaporte ____ Lib. Enrol. ____ etc.

NACIMIENTO: 49 años — Fecha — Oriental — Lugar

DOMICILIO: ____ Calle ____ Nº ____ Teléf. ____ Ciudad o Localidad

PROFESION U OCUPACION: ____

LUGAR: ____ **CARGO:** ____

IDEOLOGIA POLITICA: ____ **CLASIFICACION:** ____

DATOS COMPLEMENTARIOS: Viuda — Est. Civil — Cónyuge — Hijos

[redacted]

Otros familiares

25.2

Fecha	Documentos	060330 ANTECEDENTES A REGISTRAR
18.09.81	Doc.1543	-16.12.74 -Fue detenida en 15.12.74 en momentos en que con_ curría al Penal de Punta Carreta a visitar un internado, a fue trasladada al DNII, donde viene siendo indagada con re_ lación a un manuscrito que intentó pasar en forma oculta en el dobladillo de un saco. Eval.: A-1 (AN)

Imp. Nacional 714/79

SERVICIO DE INFORMACION DE DEFENSA

Dep. 1

06 9331-7

Confeccionado el 17 ABR. 1974

V A R I O S

FOTO

Apellidos GERLA

Nombres Mario

Fecha de Nacimiento

Lugar de Nacimiento

Est. Civil

Cred. Civica Céd. Identidad

Ctros Documentos

Ocupación Prof. de UTU. (Escuela Agraria de F.Bentos)

Padre

Madre

Domicilio Ciudad

Otros datos

FICHA COMPLEMENTARIA

Fs.2

DOCUMENTO		069331 ANTECEDENTES
FECHA	ORIGEN	
7.4.74.	Doc.0763.	Izquierdista.(F.Amplio)..(7)

E. 1

FICHA PROVISORIA

JUNTA DE COMANDANTES EN JEFE

S. I. D. 0693325

DEP. I SECC. I

SUB SECC. 6

FICHA Nº ..... CONFEC. 6.5.82

GERLA — Roberto

Apellidos — Nombres

DOCUMENTOS: C/C ..... C/I. .....

Nº Dpto. Serie Nº

OTROS DOC. .....

Pasaporte Li. Enrol etc.

NACIMIENTO: .....

Fecha Lugar

DOMICILIO: .....

Calle Nº Teléf. Ciudad o Localidad

PROFESION U OCUPACION: .....

LUGAR: ..... CARGO: .....

IDEOLOGIA POLITICA: ..... CLASIFICACION: .....

DATOS COMPLEMENTARIOS: .....

Est. Civil Cónyuge Hijos

.....

Otros familiares

Fs.2

FECHA	DOCUMENTOS	069332 ANTECEDENTES A REGISTRAR
06.10.81	D. 8457	-Integrante al 8/10/73 de Logia Masónica "DECRETOS DE LA PROVIDENCIA" Evaluación: A-2 . (VL) (LA).-Indica ( ) ( ) ( ) ( ) ( ).

Imp. Nacional 1933/79

MINISTERIO DE DEFENSA NACIONAL

S. I. D.

069333-3

7 MAR. 1975

Dep. I Secc. I

Sub - Secc. G

Ficha Nro._____ Confec._____

GERLACH — Apellidos

Baltasar — Nombres

DOCUMENTOS: C/C._____ (Serie / Nro.) C/I._____ (Nro. / Dpto.)

OTROS DOC. _____ (Pasaporte / Lib. Enrol. / etc.)

NACIMIENTO: _____ (Fecha / Lugar)

DOMICILIO: _____ (Calle / Nro. / Teléf. / Ciudad o Localidad)

PROFESION U OCUPACION: _____

LUGAR: _____ CARGO: _____

IDEOLOGIA POLITICA: _____ CLASIFICACION: _____

DATOS COMPLEMENTARIOS: _____ (Est. Civil / [redacted] / Conyuge / Hijos)

_____

Otros familiares

Fs 2

Fecha	Documentos	069333 ANTECEDENTES A REGISTRAR
17.7.74	1778	Gestor de la solicitud de reafiliación del Sindicato Obrero Industria Automotor de Bella Unión SOIABU) ante el Ministerio de Trabajo°. (K)

SERVICIO DE INFORMACION DE DEFENSA
Dep. I

Sección .....

MINISTERIO DE DEFENSA NACIONAL
SERVICIO DE INFORMACION DE DEFENSA

M / F

Ficha Nº I.V. 069334 confeccionada el 28-IV-966.-

FOTO

Apellidos GERLACH

Nombres Héctor R.

Fecha de Nacimiento: .....

Lugar de Nacimiento: .....

Cred. Cív.: ..... Ced. Identidad: .....

Prontuario: ..... F. Censal: .....

Padre: .....

Madre: .....

Domicilio: Minas 1833 Ciudad: Montevideo.-

Otros datos (Documentos y señas personales) .....

.....

.....

FICHA COMPLEMENTARIA

Fs. 2

Documento			060334 ANTECEDENTES
Nº	Fecha	Origen	
	30-XI-965	77/149	-Propietario del vehículo Nº510.597 que estuvo estacionado en el Palacio Peñarol en momentos en que se realizaban sesiones en el llamado "Congreso del Pueblo". Dicho Congreso se realizó entre los días 12 al 15 de Agosto de 1965.- Domicilio: Minas 1835, Montevideo.-

JUNTA DE COMANDANTES EN JEFE 060335-8

S. I. D.

Fs. 1

Dep. I E Sec. I

Sub Secc. A/N

Ficha Nº ____ Confec. 22.4.82

GERMA MEDEIROS ..... Juan Carlos .....
Apellidos Nombres

DOCUMENTOS: C/C ..... C/I. .....
Serie Nº Nº Dpto.

OTROS DOC. .....
Pasaporte Lib. Enrol. etc.

NACIMIENTO: .....
Fecha Lugar

DOMICILIO: .....
Calle Nº Teléf. Ciudad o Localidad

PROFESION U OCUPACION: .....

LUGAR: ..... CARGO: .....

IDEOLOGIA POLITICA: ..... CLASIFICACION: .....

DATOS COMPLEMENTARIOS: .....
Est. Civil Cónyuge Hijos

.....
Otros familiares

[redacted]3

Fecha	Documentos	000335 ANTECEDENTES A REGISTRAR Fs.2
16.02.82	.6004/81/ 26	-Se encuentra comprendido en el Art.lo. literal b) del Acto Institucional No.4,por haber sido procesado el / / por los delitos previstos en. C.P.M. C.P.O. 132 inc. 6, 197, 310, 209 y 150 EVALUACION A-1 (LA)

MINISTERIO DE DEFENSA NACIONAL 069336-6 18 DIC. 197[illegible]

S. I. D.

Dep. I Secc. I

Sub Secc. G

Ficha Nro. ____ Confec. ____

GERMAN de ADAIME — Edith

Apellidos — Nombres

DOCUMENTOS: C/C ____ Serie ____ Nro. ____ C/I. ____ Nro. ____ Dpto. ____

OTROS DOC. ____ Pasaporte ____ Lib. Enrol. ____ etc.

NACIMIENTO: ____ Fecha ____ Lugar ____

DOMICILIO: ____ Calle ____ Nro. ____ Teléf. ____ Ciudad o Localidad ____

PROFESION U OCUPACION: Maestra Directora Esc.Nro.166.-

LUGAR: ____ CARGO: ____

IDEOLOGIA POLITICA: ____ CLASIFICACION: ____

DATOS COMPLEMENTARIOS: [illegible] Est. Civil ____ Cónyuge ____ Hijos ____

____ Otros familiares

Fs.2

Fecha	Documentos	069336 ANTECEDENTES A REGISTRAR
13.11.76	D.1488	- Figura en una relación de maestros que actualmente ocupan cargos de dirección(año 1976) que realizaron el paro del año 1978, total o parcialmente. La suscrita realizó 22 días de paro.- (SS)- Evaluación A-1.- 8.9.78 - Se contestó por MEM(A) Nº.2635/978 Dpto.C-2 ES.MA.CO. (Y)

060337-4

Fs. 1

JUNTA DE COMANDANTES EN JEFE

S. I. D.

Dep. I Secc. I

Sub Secc. A/N

Ficha Nro. ____ Confec 5.4.79

GERMAN CONRADO — Apellidos

Edith Nelly — Nombres

DOCUMENTOS: C/C N.A.B. 4508 — Serie / Nro. — C/I. ____ — Nro. / Dpto.

OTROS DOC. ____ — Pasaporte / Lib. Enrol. / etc.

NACIMIENTO: ____ — Fecha / Lugar

DOMICILIO: ____ — Calle / Nro. / Teléf. / Ciudad o Localidad

PROFESION U OCUPACION: ____

LUGAR: ____ CARGO: ____

IDEOLOGIA POLITICA: ____ CLASIFICACION: ____

DATOS COMPLEMENTARIOS: ____

Est. Civil — [redacted] Cónyuge — Hijos

Otros familiares

Fs.2

060337

Fecha	Documentos	ANTECEDENTES A REGISTRAR
7.11.78	D.1513	- Delegado de Lista por las listas 90,190,808,1001,1808,2001 . . . Elecciones nacionales del año 1971 por el Departamento de Montevideo . Circuito Nº. 519 (Pág. No.0300) .- (Y)

Ficha confeccionada: 5 de Mayo de 1970

MINISTERIO DE DEFENSA NACIONAL
S. I. D.

069338-B

Dep. I Secc. I
Sub-Secc. A/N
Ficha N.o..... Confec.....

GERMAN (Apellidos) José (Nombres)

DOCUMENTOS: C/C BTA-1434 (5) (Serie / N.o) C/I ..... (N.o / Dpto.)

OTROS DOC. ..... (Pasaporte / Lib. Enrol. / etc.)

NACIMIENTO ..... (Fecha / Lugar)

DOMICILIO: Florida 2^U4 (6) (Calle / N.o) ..... (Teléf.) (1) Rivera (Ciudad o Localidad)

PROFESION U OCUPACION: (2) Construcción Albanil (7)

LUGAR: ..... CARGO: .....

IDEOLOGIA POLITICA (3) Comunista CLASIFICACION (4) Afiliado a la CNT de Rivera.-

DATOS COMPLEMENTARIOS ..... (Est. Civil / Conyuge / Hijos)

..... (Otros familiares)

Fs.2

Fecha	Documentos 060338	ANTECEDENTES A REGISTRAR
3/5/68	23/6	- El 1º/V/68 se realizó un acto organizado por la Central de Trabajadores de Rivera, antes de dicho acto se realizó una marcha portando carteles con incripciones, hasta la Plaza de Río Branco donde depositaron una ofrenda floral en el Monumento a Artigas, luego el mencionado hizo uso de la palabra.- Indica (1) a (4) (Eval.A-2)(LL).-
2/5/68	49/2	
1971.	Lista 2001 RIVERA	-Candidato en el 1er. lugar Suplente del 5to. Titular a la Junta Departamental, en las listas del P.Comunista. "PC".-
		14/7/78 - Se remitieron datos identificatorios por Rem.(A) Nº 685 (Corte Electoral).- (U)
31.5.76	D.0754	-Afiliado al Partido Comunista con el Nro.26720, fecha ingreso: 12.1.67, seccional: Quintas al Norte.- Eval: B-1 (M).- Indica del (1) al (7).-
01/10/82	C.H.C.P. Nº 1036/82 PERMANENCIA DE MONTEVIDEO.-	-20/12/82: En la fecha se contestó dicha constancia a nombre de GERMAN SENATORE, José Walter, solicitada para su Permanencia en el Ministerio de Agricultura y Pesca, con los antecedentes anteriormente registrados no pudiéndose establecer que los mismos le correspondan.- (RJ)

J. C. J.

Expte. 4

069338

10 SET 1975

Apellidos GERMAN

Nombres José

Documentos: AFILIADO AL PARTIDO COMUNISTA M26.720

Ant, Secc: A ☐ B ☐ C ☐ D ☐ E ☐ G ☐ V ☐

Secreto

060338 **ANTECEDENTES** Fs 4

Fecha ing: 12 / 01 / 77.

Cr.

Dom;Florida 204 - (DEP. RIVERA)

Doc: BTA 1434

Ocup Albanil . Por su cuenta

8.1.76. Doc 0001 Aval : B - 2 (JJ)

MINISTERIO DE DEFENSA NACIONAL 069339-0 Fs. 1

S. I. D.

Dep. I

Sub - Secc.

Ficha Nro._____ Confec._____

GERMAN ALVAREZ — Apellidos

José Luis — Nombres

DOCUMENTOS: C/C._____ (Serie / Nro.) C/I._____ (Nro. / Dpto.)

OTROS DOC. _____ (Pasaporte / Lib. Enrol. / etc.)

NACIMIENTO: _____ (Fecha / Lugar)

DOMICILIO: _____ (Calle / Nro. / Teléf. / Ciudad o Localidad)

PROFESION U OCUPACION: _____

LUGAR: _____ CARGO: _____

IDEOLOGIA POLITICA: _____ CLASIFICACION: Del. O.O.O.

DATOS COMPLEMENTARIOS: _____ (Est. Civil / [redacted] / Conyuge / Hijos)

_____ (Otros familiares)

Fs. 2

		ANTECEDENTES A REGISTRAR
.S.73	2365	Figura en información obtenida en interrogatorios realizados a detenidos gremiales en la E.A.y S. (K)

06939

Fs. 1

"V A R I O S"

JUNTA DE COMANDANTES EN JEFE
S. I. D.

069340-8

Dep. I Secc. I
Sub. Secc. A/N
Ficha N.º ..... Confec. 20/12/

82

GERMAN SENATORE — José Walter
Apellidos — Nombres

DOCUMENTOS: C/C BTA 4623 — C/I. 968.032
Serie N.º — N.º Dpto.

OTROS DOC. .....
Pasaporte — Lib. Enrol. — etc.

NACIMIENTO: 21/2/938 .....
Fecha — Lugar

DOMICILIO: Payaguas No.1193 esqina Propios .....
Calle — N.º — Teléf. — Ciudad o Localidad

PROFESION U OCUPACION: Portero

LUGAR: M.A. y Pesca — CARGO: .....

IDEOLOGIA POLITICA: ..... CLASIFICACION: .....

DATOS COMPLEMENTARIOS: .....
Est.Civil — Cónyuge — Hijos

Hijo de: José y Amada R.
Otros familiares

[redacted]

Fecha	Documentos	069340 ANTECEDENTES A REGISTRAR
01/10/82	C.H.C.P.	-20/12/82: En la fecha se contestó dicha constancia a nombre del [illegible]te, solicitada para su Permanencia en el Ministerio de Agricultura y Pesca, con antecedentes registrados a nombre de GERMAN, José, no pudiéndome establecer que los mismos le correspondan.- [illegible]
No. 1036/[illegible]	PERMANENCIA DE [illegible].-	

VARIOS

JUNTA DE COMANDANTES EN JEFE 080341

S. I. D.

Dep. I

Sub Sec. A/N

Ficha Nº ____ Código

GERMAN ..... Juan .....
Apellidos Nombres

DOCUMENTOS: C/C. ..... C/I. .....
Serie Nº Nº Dpto.

OTROS DOC. .....
Pasaporte Lib. Enrol. etc.

NACIMIENTO: .....
Fecha Lugar

DOMICILIO: .....
Calle Nº Teléf. Ciudad o Localidad

PROFESION U OCUPACION: .....

LUGAR: ..... CARGO: .....

IDEOLOGIA POLITICA: ..... CLASIFICACION: .....

DATOS COMPLEMENTARIOS .....
Est. Civil Cónyuge Hijos

.....
Otros familiares

1[illegible]7

Fecha	Documentos	ANTECEDENTES A REGISTRAR
13.5.82.	D.14818	La compañía VARIG, reservaba un pasaje a su nombre para viajar a Cuba, fue invitado a asistir al Concurso Panamericano de Literatura en La Habana.- Eval.B-2.-(FE)

000341

Ficha confeccionada el 30/5/1973

MINISTERIO DE DEFENSA NACIONAL 069342-4

S. I. D.

PE

Dep. Sec. 1

Sub-Secc. A/N

Ficha Nro. ____ Confec. ____

GERMAN — Juan Carlos

Apellidos — Nombres

DOCUMENTOS: C/C. ____ Serie ____ Nro. ____ C/I. ____ Nro. ____ Dpto

OTROS DOC. ____ Pasaporte ____ Lib. Enrol. ____ etc.

NACIMIENTO: ____ Fecha ____ Lugar

DOMICILIO: Estudio Jurídico en Sarandí 261 9.77.53.- Calle Nro. Teléf. Ciudad o Localidad

PROFESION U OCUPACION: Dr. (Abogado)

LUGAR: ____ CARGO: ____

IDEOLOGIA POLITICA: ____ CLASIFICACION: ____

DATOS COMPLEMENTARIOS: ____ Est. Civil ____ Cónyuge ____ Hijos

____ Otros familiares [illegible]

Fecha	Documentos	060342 ANTECEDENTES A REGISTRAR
2/8/1972	D.2376 P.E.I.	- Sindicado como posible integrante de la Organización subversiva.-(C.

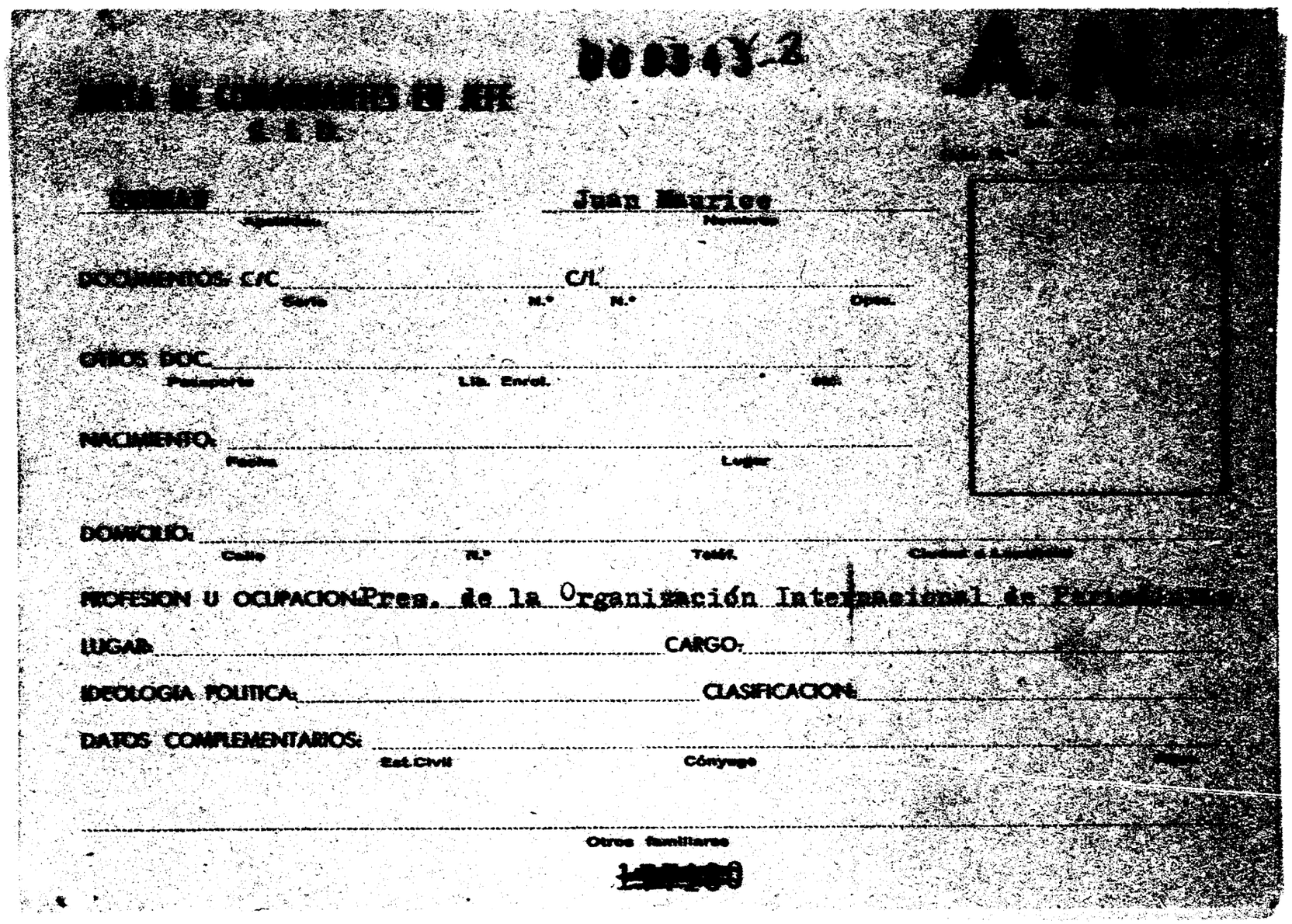

[illegible] 00 0343-2

[illegible] DE COMANDANTES EN JEFE
C. I. D.

[illegible] Juan Maurice
Apellidos Nombres

DOCUMENTOS: C/C ..... C/L .....
Serie N.° N.° Dpto.

OTROS DOC. .....
Pasaporte Lib. Enrol. etc.

NACIMIENTO: .....
Fecha Lugar

DOMICILIO: .....
Calle N.° Teléf. Ciudad o Localidad

PROFESION U OCUPACION: Pres. de la Organización Internacional de [illegible]

LUGAR: ..... CARGO: .....

IDEOLOGIA POLITICA: ..... CLASIFICACION: .....

DATOS COMPLEMENTARIOS: .....
Est. Civil Cónyuge [illegible]

.....
Otros familiares

[illegible]

Fecha	Documentos	080343 ANTECEDENTES A REGISTRAR
8.6.82	D.17521	La Federación Latinoamericana de Periodistas [illegible] realización de un "Encuentro Mundial de Periodistas [illegible] yes en el Exilio", cuenta con el apoyo [illegible] te, en su calidad de Presidente de la Organización [illegible] nal de Periodistas(OIP).-Eval:B-3(AD)

V08344_0

JUNTA DE COMANDANTES EN JEFE

S. I. D.

Dep. I

Sub Sec.

Exp. N.º

GERMAN FLORIO — Lidia Adriana

Apellidos — Nombres

DOCUMENTOS: C/C. ____ C/I. ____

Serie — N.º — N.º — Dpto.

OTROS DOC. ____

Pasaporte — Lib. Enrol. — etc.

NACIMIENTO: ____

Fecha — Lugar

DOMICILIO: ____

Calle — N.º — Teléf. — Ciudad o localidad

PROFESION U OCUPACION: Estudiante

LUGAR: Fac. Derecho y C.Sociales CARGO: ____

IDEOLOGIA POLITICA: ____ CLASIFICACION: ____

DATOS COMPLEMENTARIOS: ____

Est. Civil — Cónyuge — Hijos

____

Otros familiares

[illegible]6

Fecha	Documentos	060344 ANTECEDENTES A REGISTRAR
26.8.83	29637/4	-9.8.83: en el día de la fecha se establece que no concurrió a clase de Técnica Forense, habiendo faltado el grupo entero.- Eval.:A-1.- (MB)

SERVICIO DE INFORMACION DE DEFENSA
Dep. 1

069345-7

Confeccionado el 20 JUN. 1974

VARIOS

FOTO

Apellídos GERMAN

Nombres Luis

Fecha de Nacimiento

Lugar de Nacimiento

Est. Civil

Cred. Cívica Céd. Identidad

Otros Documentos

Ocupación Empleado de [redacted]

Padre

Madre

Domicilio Ciudad

Otros datos

[redacted]

FICHA COMPLEMENTARIA

Fs.2

DOCUMENTO		069345 ANTECEDENTES
FECHA	ORIGEN	
14.VIII.73	Dec.2306	- Según declaraciones de empleados de CUCSA, esto com CARABALLO Hugo, fueron los que realizaron una volant Ambos empleados estan suspendidos. Los volantes tenían siguiente inscripción "LUCHADOR L" CUTCSA DESTITUYE ROS" Incitaron a los empleados a efectuar pares.-(SS)-

SERVICIO DE INFORMACION
DE DEFENSA
Dep. 1

060348-5

Confeccionado el 15.8.73

VARIOS

FOTO

Apellidos GERMAN de FERNANDEZ

Nombres Nilma

Fecha de Nacimiento 42 años (1972)

Lugar de Nacimiento Colonia (Uruguay)

Est. Civil Casada

Cred. Cívica ____ Céd. Identidad 19.703(Colonia)

Otros Documentos ____

Ocupación ____

Padre ____

Madre ____

Domicilio Plácido Ellauri 3317 Ciudad ____

Otros datos ____

Imp. CHIESA Hnos. Ltda. 4.000 - 11 - 72

F.2

FICHA COMPLEMENTARIA

DOCUMENTO		ANTECEDENTES 069346
Fecha	Origen	
25.11.72	Dec. 4213	Dos NNs. se presentaron a la finca de la mencionada diciendo ser Policías y que sabían que allí se realizaría una reunión de "tupamaros". Una vez dentro de la casa se identificaron como sediciosos reduciendo a los que estaban presentes en ese momento en la casa, siendo conducidos y custodiados por uno de ellos mientras que el otro recibía llamadas telefónicas y abría y cerraba la puerta dejando pasar a varios NNs. Posteriormente se retiraron diciendo que debían dejar pasar 15 minutos para avisar a la Policía. Cabe destacar que la Sra. de Fernandez es partidaria del P.D.C.-qq-.

SERVICIO DE INFORMACION DE DEFENSA

Dep. 1

069347-3

Fs. 1

Confeccionado el 25.4.75

[redacted] GREMIOS

FOTO

Apellidos GERMAN

Nombres PEDRO

Fecha de Nacimiento

Lugar de Nacimiento

Est. Civil

Cred Cívica Céd. Identidad

Otros Documentos

Ocupación Médico

[redacted] LUGAR:

CARGO:

[redacted] LOGIA:

CLASIFICACION: Secretario de la Gremial Médico de Santa Lucía.

Domicilio Ciudad

Otros datos

[redacted]

Imp. CHIESA Hnos. Ltda. 10.000 - 12 - 73

FICHA COMPLEMENTARIA

DOCUMENTO		060347 ANTECEDENTES
Fecha	Origen	
23.5.74	1243	En su calidad de integrante de la Federación Médica del Interior (F.M.I.) por el Departamento de Santa Lucía reconocida como filial del Sindicato Médico de Uruguay firmó remitido contra declaraciones efectuadas por el M.de S.P. Dr. Bruno Irureguy a su regreso de la gira realizada a distintos centros de asistencia en el interior.- Evaluación B-2.-(E).-
15.4.75	Dec. 633	Figura como indefinido, sin actuación política. Evaluación B-2 (BB).

Fs. 1

MINISTERIO DE DEFENSA NACIONAL
S. I. D.

060348-1

Dep. 1 Sec. 1
Sub - Secc. A/N
Ficha Nro.____ Confec. 26/9/73

GERMAN — Apellidos
Ramón — Nombres

DOCUMENTOS: C/C.____ Serie ____ Nro. C/I.____ Nro. ____ Dpto.

OTROS DOC. ____ Pasaporte ____ Lib. Enrol. ____ etc.

NACIMIENTO: ____ Fecha ____ Lugar

DOMICILIO: San. Cabral y Grito de Asencio (Salto.) — Calle / Nro. / Teléf. / Ciudad o Localidad

PROFESION U OCUPACION: Maestro.

LUGAR: ____ CARGO: ____

IDEOLOGIA POLITICA: ____ CLASIFICACION: ____

DATOS COMPLEMENTARIOS: ____ Est. Civil ____ Cónyuge ____ Hijos

[redacted]

Otros familiares

52

Fecha	Documentos	069348 ANTECEDENTES A REGISTRAR
16/VIII/72	D. 2439.	Figura en una nómina de dirigentes comunistas de Salto, que mantienen contactos con comunistas de Concordia (E. Ríe) (*)

SERVICIO DE INFORMACION DE DEFENSA

Dep. 1

069349-9

Fs. 1

Confeccionado el 14 OCT. 1975

VARIOS

FOTO

Apellidos GERMAN MARQUEZ

Nombres Teófilo Efigenio (1)

Fecha de Nacimiento 21.9.932 Paysandú (2)

Lugar de Nacimiento

Est. Civil Casado (3) con Irma Renee SALLES (8)

Cred. Cívica HAA Nº13970(4) Céd. Identidad 32.705 Paysandú (5)

Otros Documentos

Ocupación Func. A.N.C.AP. Oper. Portland(9)

Padre Alcides(10)

Madre Rumilda(11)

Domicilio Tacuarembó Nº1978 (6) Ciudad Paysandú (7)

Otros datos

CHIESA Hnos. Ltda. - 2.500 - 9/75

Fs. 2

FICHA COMPLEMENTARIA

DOCUMENTO		069349 ANTECEDENTES
Fecha	Origen	
14-5-75	Doc.1084 Eval.:A-1	-Figura en una relación de funcionarios de ANCAP que que registran antecedentes policiales. (RR)
03.09.82	D.1[illegible]84	Figura en el 20 lugar de la lista KAE del Partido COLORADO Agrupación "LORENZO BOZZO PDTE. GESTIDO" Dpto. de PAYSANDU como candidato para integrar los Deliberantes Departamentales y Convenciones Nacionales en las Elecciones internas de los PP.PP. del 28 de Noviembre de 1982. (I-L)
13.10.82	.....	INDICA del 1 al 7.-
		Por Oficio Nº. 830/82 el S.I.D. comunica a la Corte Electoral, que de acuerdo a las disposiciones vigentes, no existen objeciones para que el causante integre la lista de referencia. (I-L)
29.12.83 (Ficha No. 241	16721 de ANCAP)	-Indica del 8 al 11.-Eval.A-1.(TJ)

MINISTERIO DE DEFENSA NACIONAL 069350-7
S. I. D.

Dep. I
Sub-Secc.
Ficha N.o ..... Cód.

GERMANO — Apellidos
Jorge — Nombres

DOCUMENTOS: C/C ..... Serie ..... N.o ..... C/I ..... N.o ..... Dpto.

OTROS DOC. ..... Pasaporte ..... Lib. Enrol. ..... etc.

NACIMIENTO ..... Fecha ..... Lugar

DOMICILIO: Duport — Calle ..... 3600 — N.o ..... Teléf. ..... Ciudad o Localidad

PROFESION U OCUPACION: Funcionario

LUGAR: Hosp.de Clínicas,Enfermería.- CARGO:

IDEOLOGIA POLITICA ..... CLASIFICACION DIRIGENTE.-

DATOS COMPLEMENTARIOS ..... Est. Civil ..... Conyuge ..... Hijos

..... Otros familiares

Fs. 2

Fecha	Documentos	060350 ANTECEDENTES A REGISTRAR
2/IX/72	EL POPULAR	-Funcionario del Hospital de Clínicas.-Trabaja en la [illegible] fermería.-
	Lista 8	De acuerdo con el resultado de las elecciones realizadas el 30/VII/72, resultó electo para integrar la Comisión Directiva de la Asoc. de Funcionarios del Hospital de Clínicas.-(T).-
17.6.75	842	Integrante del Consejo Directivo de la Asociación [illegible] narios del Hospital de Clínicas.(AFHC).(E).-
15.4.81.	D.2879	Figura como titular para integrar la Comisión Directiva de la Asociación de Funcionarios del Hospital de Clínicas durante el período [illegible] 1973. Se postula por la lista No.8, lema "PARA QUE NO CALLE LA [illegible] CAR LA LUCHA A LA CALLE".- Eval.A-2.- (FE)

FICHA RECONSTRUIDA EL 27.12.83 FS 1

JUNTA DE COMANDANTES EN JEFE GREMIOS

Dep. I Secc. I

Sub Secc. A/N

Ficha No. ..... Confec. ...

S. I. D. 069351-5

FERREIRA (1)

...GERMANO de MENESES.. ..... Maria Zulema Ramona (6)

Apellidos Nombres

DOCUMENTOS: C/C. KAA 17902 (2) (3) C/I. 2.763.485-6

Serie No. No. Dpto.

OTROS DOC. .....

Pasaporte Lib. Enrol. etc.

NACIMIENTO: 28.VIII.943 (4) .....

Fecha Lugar

DOMICILIO: B. España 2166Ap.3(1) Julio H. Reissig Nº 983 (5) .....

Calle No. Teléf. Ciudad o Localidad

PROFESIÓN U OCUPACIÓN: Maestra .....

LUGAR: ..... **CARGO:** .....

IDEOLOGÍA POLÍTICA: ..... **CLASIFICACIÓN:** .....

DATOS COMPLEMENTARIOS ..... 37065 .....

Est. Civil Cónyuge Hijos

.....

Otros familiares

Fs 2

FECHA	DOCUMENTOS	069351 ANTECEDENTES A REGISTRAR
21.10.81	8812	28.I.981 - La Comisión Supervisora de la Enseñanza resuelve no autorizarle prórroga de 25 años de servicios cuando la causante la solicite para su permanencia en el Consejo de Educación Primaria.- EVALUACION: A - 1
20.11,81	. . . .	Sehizo Memo(A) 2854/81 para el Dpto.C-2/ES.MA.CO..-
27.12.83	. . . .	Se contestó en Memo(A) Nº 2866/83 para C.E.P. (SS)
29.12.83	33182/02	Indica del (1) al (5).- (UU) (UU)

11941 / 82	- POSEE ANTECEDENTES EN EL CO.NA.E -
PAG. 2914	EVAL - A - 1.C(D) INDICA (6) (7) (8)

13/04/84

Impreso en

069352-3

MINISTERIO DE DEFENSA NACIONAL
S. I. D.

Dep. I

Sub-Secc. G

Ficha Nro. ____ Confec. ____

15 JUN. 1978

GERMANO — Apellidos

WASH — Nombres

DOCUMENTOS: C/C ____ Serie ____ Nro. ____ C/I ____ Nro. ____ Dpto. ____

OTROS DOC. ____ Pasaporte ____ Lib. Enrol. ____ etc.

NACIMIENTO: ____ Fecha ____ Lugar ____

DOMICILIO: L.A.de Herrera 2449 Ap.1 — Calle ____ Nro. ____ Teléf. ____ Ciudad o Localidad ____

PROFESION U OCUPACION: ____

LUGAR: ____ CARGO: ____

IDEOLOGIA POLITICA: ____ CLASIFICACION: Dirigente

DATOS COMPLEMENTARIOS: ____ Est. Civil ____ Conyuge ____ Hijos ____

____ Otros familiares ____

Fs.2

Fecha	Documentos	069352 ANTECEDENTES A REGISTRAR
16.6.75	842 Ev.A-1,	Secretario de Prensa y Pro. de la Agremiación de Funcionarios del Banco de Seguros del Estado.(E).-

069353 - 1

Fs. 1

MINISTERIO DE DEFENSA NACIONAL
S. I. D.

Dep. 1 Sec. 1
Sub-Secc. A/N
Ficha Nº____ Confec 3/5/73.

NANDEZ, Agustín Artur•

GERMIL FERNANDEZ — Apellidos
Agustín Arturo. — Nombres

DOCUMENTOS: C/C.____ (Serie / Nro.) C/I 1.141.004. (Nro. / Dpto.)

OTROS DOC. ____ (Pasaporte / Lib. Enrol. / etc.)

NACIMIENTO: 26 de Octubre de 1948. (Fecha) Montevideo (Lugar)

DOMICILIO: Arenal Grande (Calle) 1389 (Nro.) ____ (Teléf.)

PROFESION U OCUPACION: ____

LUGAR: ____ CARGO: ____

IDEOLOGIA POLITICA: ____ CLASIFICACION: M.L.N.(T) (1)

DATOS COMPLEMENTARIOS: ____ (Est. Civil / Cónyuge / Hijos)

____ (Otros familiares)

F.2

Fecha	Documentos	060353 ANTECEDENTES A REGISTRAR
12/4/73.	Doc.797.	Se requiere su captura por sabérsele vinculado a la organización extremista autodenominada M.L.N.(Tupamaros) y haber pasado a la clandestinidad.(bb). Requerido No.647.
27/4/83	25365/1430	.-1971/1978.En información referente al "M.L.N.", obtenida por el Dpto.III/S.I.D., en éste período, se establece: Indica Idem Doc.797/73. EVAL. A-2 (TL). Aporta (1)
D.164	11941 / 82	- POSEE ANTECEDENTES EN EL CO.NA.E.
	PAG. 2244	EVAL - A - 1 (TL) INDICA ( ) ( ) ( )

080354-9 Fs. 1

JUNTA DE COMANDANTES EN JEFE

S. I. D.

Dep. I Sec. I

Sub Secc. A/N

Ficha Nro. _____ Confec. 29-3-79

GERMIL SUAREZ — Apellidos

José Raúl — Nombres

DOCUMENTOS: C/C BAA-18721 — Serie Nro. — C/I. _____ Nro. Dpto.

OTROS DOC. _____ Pasaporte Lib. Enrol. etc.

NACIMIENTO: _____ Fecha Lugar

DOMICILIO: _____ Calle Nro. Teléf. Ciudad o Localidad

PROFESION U OCUPACION: _____

LUGAR: _____ CARGO: _____

IDEOLOGIA POLITICA: _____ CLASIFICACION: _____

DATOS COMPLEMENTARIOS: _____ Est. Civil Cónyuge Hijos

~~1 [illegible] 785~~

Otros familiares

F.2

Fecha	Documentos	069354 ANTECEDENTES A REGISTRAR
7-11-78	1513	-- Delegado de Mesa por las listas 90-190. , en las elecciones nacionales del año 1971, por el Departamento de Montevideo .- Circuito N° 811. (Inf. Corte Electoral).- (Pág. N° 0302). (C)

Fs. 1

JUNTA DE COMANDANTES EN JEFE

069355-6

S. I. D.

Dep. I Secc. I

Sub Secc. A/N

Ficha Nro. _____ Confec. 29-3-79

GERMIL FERNANDEZ — Julio Antonio

Apellidos — Nombres

DOCUMENTOS: C/C ARB-10384 C/L _____

Serie Nro. Nro. Dpto.

OTROS DOC. _____

Pasaporte Lib. Enrol. etc.

NACIMIENTO: _____

Fecha Lugar

DOMICILIO: _____

Calle Nro: Teléf. Ciudad o Localidad

PROFESION U OCUPACION: _____

LUGAR: _____ CARGO: _____

IDEOLOGIA POLITICA: _____ CLASIFICACION: _____

DATOS COMPLEMENTARIOS: _____

Est. Civil [redacted] Hijos

Otros familiares

Fs. 2

Fecha	Documentos	0603 ANTECEDENTES A REGISTRAR
7-11-78	1513	-- Delegado de Mesa por las listas; 808. , en las elecciones nacionales del año 1971. por el Departamento de Montevideo .- Circuito N° 415. (Inf. Corte Electoral).- (Pág. N° 0302). (C)

SERVICIO DE INFORMACION DE DEFENSA 0 [illegible] 4

Dep. 1 [illegible]

VARIOS

FOTO

Apellidos [illegible]

Nombres [illegible]

Fecha de Nacimiento

Lugar de Nacimiento

Est. Civil

Cred. Cívica Ced. [illegible]

Otros Documentos

Ocupación

Padre

Madre

Domicilio (1) Concepción del Uruguay 1567.- Ciudad

Otros datos (2) Propietario de un coche Studebaker/4[illegible] [illegible]

[redacted]

FICHA COMPLEMENTARIA

Fe 2

DOCUMENTO		060356 ANTECEDENTES
Fecha	Origen	
3-IV-1968.-	79.- 74.-	En acto organizado en homenaje a Viet-Nam, de tipo artísitico informativo, el día 26 de marzo, en la Explanada de la Intendencia Municipal, llegó en coche con organizadores del mismo.- Indica (1) y (2).-
6.3.76 PD. 7 a 7	297	27.2.76 -Se asiló en la Embajada de México.- (IV)
13.5.83	24743/83	-3.3.83-Indica Idem al Doc. 297/76. Agrega. Salió de la Republica el 24.6.76. Pertenece al P.E. Eval A-1 (V)
13.5.83	25349/83	-28.3.83-Figura en unarelación de personas que se embarcaron el 24.6.76. Vía PAN-AM con destino México. Eval A-1 (V)

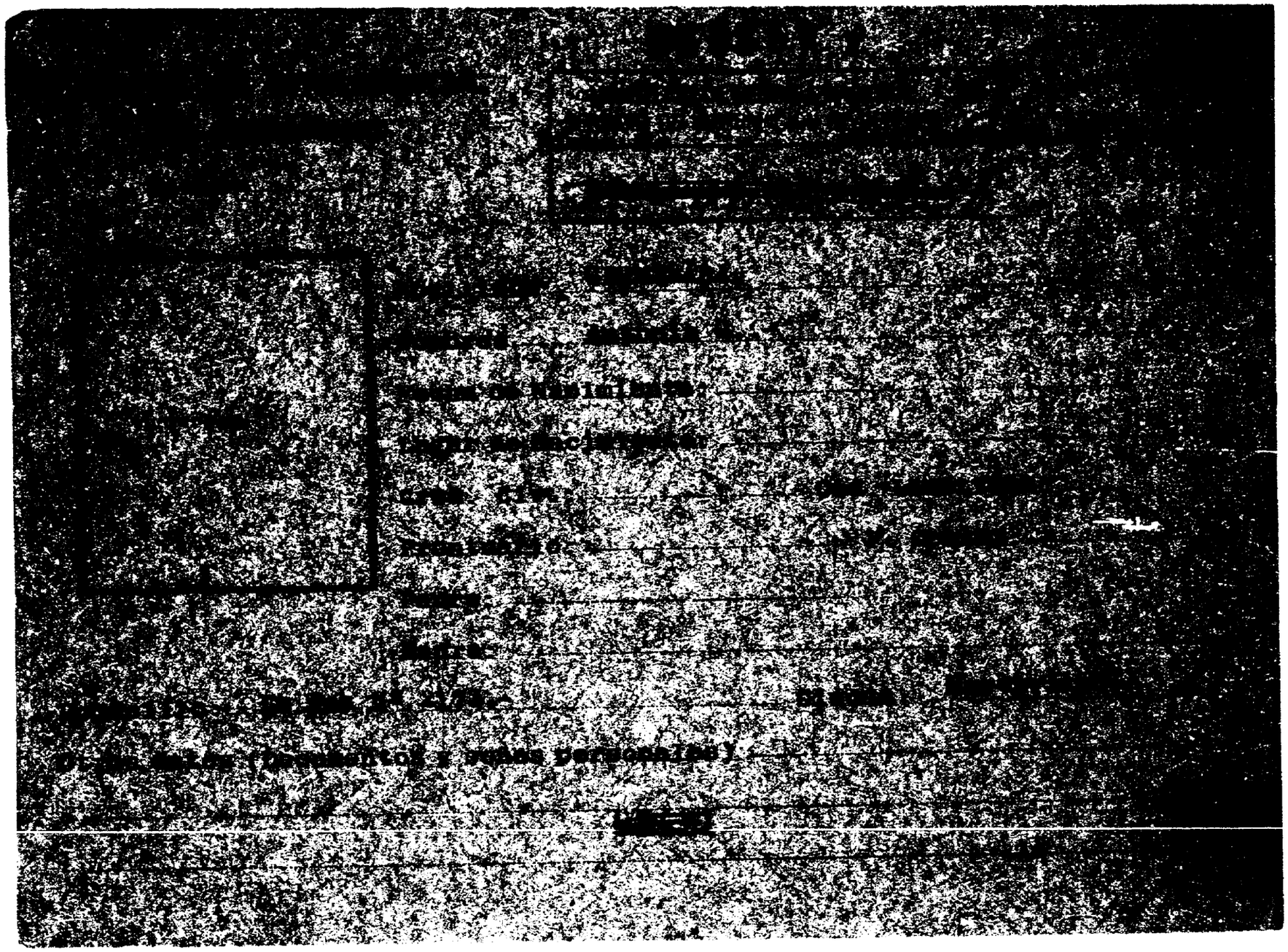

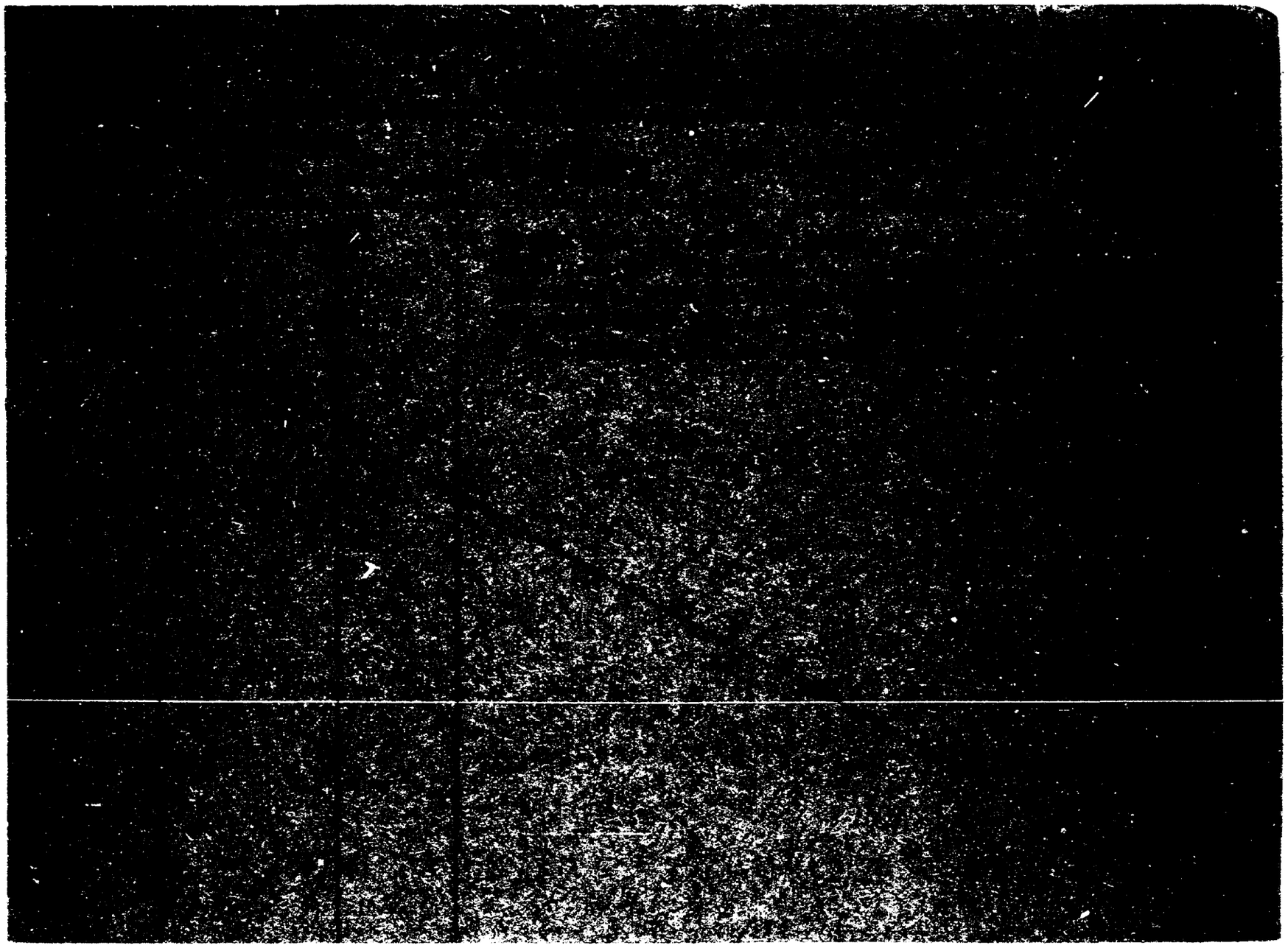

JUNTA DE COMANDANTES EN JEFE

Dep. I Secc. I

Sub Secc. [redacted]

S. I. D. 069358-0 V AR I OS

Ficha Nº ..... Confec. 13.5.81

GERMINARA ..... Luis .....
Apellidos Nombres

DOCUMENTOS: C/C ..... C/I. .....
Serie Nº Nº Dpto.

OTROS DOC. .....
Pasaporte Lib. Enrol. etc.

NACIMIENTO: .....
Fecha Lugar

DOMICILIO: .....
Calle Nº Teléf. Ciudad o Localidad

PROFESION U OCUPACION: .....

LUGAR: ..... CARGO: .....

IDEOLOGIA POLITICA: ..... CLASIFICACION: .....

DATOS COMPLEMENTARIOS: .....
Est. Civil Cónyuge Hijos

.....
Otros familiares

[redacted]

069358

F.2

Fecha	Documentos	ANTECEDENTES A REGISTRAR
26.10.79 PD 6a6	1481	-Se llevó a cabo entre las 15.15' y 17.00', en el Teatro de la Alianza Francesa, la obra del causante "Esperando a Todos".(TT)
26.10.79 PD 6a6	1482	-Se llevó a cabo, entre las 21.30' y 23.50', en el Teatro de la Alianza Francesa, un recital de Mariana García Vigil, denominado "Mariana para un semejante", con la dirección escénica del causante.(TT)

Imp. Nacional 716/79

SERVICIO DE INFORMACION DE DEFENSA

Dep. 1

069359-8

Fs. 1

Confeccionado el 18 SET. 1974

V A R I O S

FOTO

Apellidos GERMINATTI

Nombres Rosendo

Fecha de Nacimiento

Lugar de Nacimiento

Est. Civil

Cred Cívica Céd. Identidad

Otros Documentos

Ocupación Funcionario de ANCAP.-

Padre

Madre

Domicilio Ciudad

Otros datos

[redacted]

Imp. CHIESA Rnos. Ltda. 10.000 - 12 - 73

F. 2

FICHA COMPLEMENTARIA

DOCUMENTO		ANTECEDENTES 069350
Fecha	Origen	
12.9.74	D. 2304	Izquierdista (locutor de radio rural).-Ev.: B-6.-qq-.

SERVICIO DE INFORMACION DE DEFENSA

Dep. 1

069360-6

Confeccionado el 9.10.73

Fs. 1

V A R I O S

F O T O

Apellidos GERMINAZI

Nombres Elia

Fecha de Nacimiento

Lugar de Nacimiento

Est. Civil

Cred. Civica Céd. Identidad

Ctros Documentos

Ocupación

Padre

Madre

Domicilio Colonia 1598 Ciudad

Otros datos

[redacted]

FICHA COMPLEMENTARIA

Fs. 2

DOCUMENTO		069360 ANTECEDENTES
FECHA	ORIGEN	
12.11.72	Dcc. 1446	Recibe publicaciones de China..qq..

069361-4

Fs. 1

JUNTA DE COMANDANTES EN JEFE

S. I. D.

Dep. I Secc. I

Sub Secc. A/N

Ficha Nro. ____ Confec. 29-3-79

GERMINO PITTAMIGLIO — Lydia Mary

Apellidos — Nombres

DOCUMENTOS: C/C BKA-11730 C/I. _____

Serie Nro. Nro. Dpto.

OTROS DOC. _____

Pasaporte Lib. Enrol. etc.

NACIMIENTO: _____

Fecha Lugar

DOMICILIO: _____

Calle Nro. Teléf. Ciudad o Localidad

PROFESION U OCUPACION: _____

LUGAR: _____ CARGO: _____

IDEOLOGIA POLITICA: _____ CLASIFICACION: _____

DATOS COMPLEMENTARIOS: _____

Est. Civil Cónyuge Hijos

[redacted]

Otros familiares

F. 9

Fecha	Documentos	069361 ANTECEDENTES A REGISTRAR
7-11-78	1513	-- Delegado de Mesa por las listas 1803-1808. , en las elecciones nacionales del año 1971 por el Departamento de Montevideo .- Circuito N° 1603. (Inf. Corte Electoral).- (Pág. N°0303). (C)

[illegible]

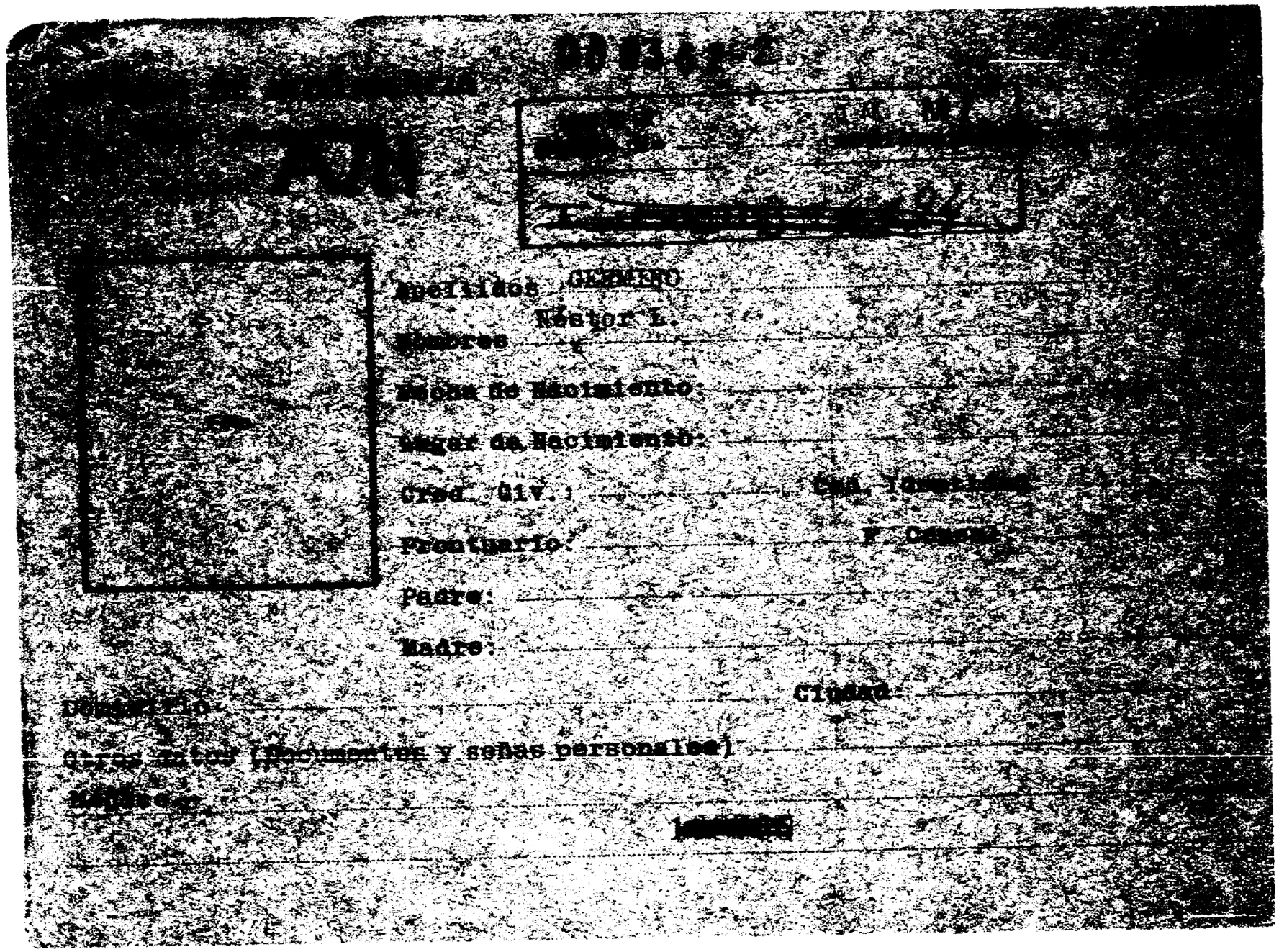

Apellidos GERMINO

Nombres Néstor L.

Fecha de Nacimiento:

Lugar de Nacimiento:

Cred. Civ.: Cód. Identidad

Prontuario: F. Consul.

Padre:

Madre:

Domicilio: Ciudad:

Otros datos (Documentos y señas personales)

Médico:

[illegible]

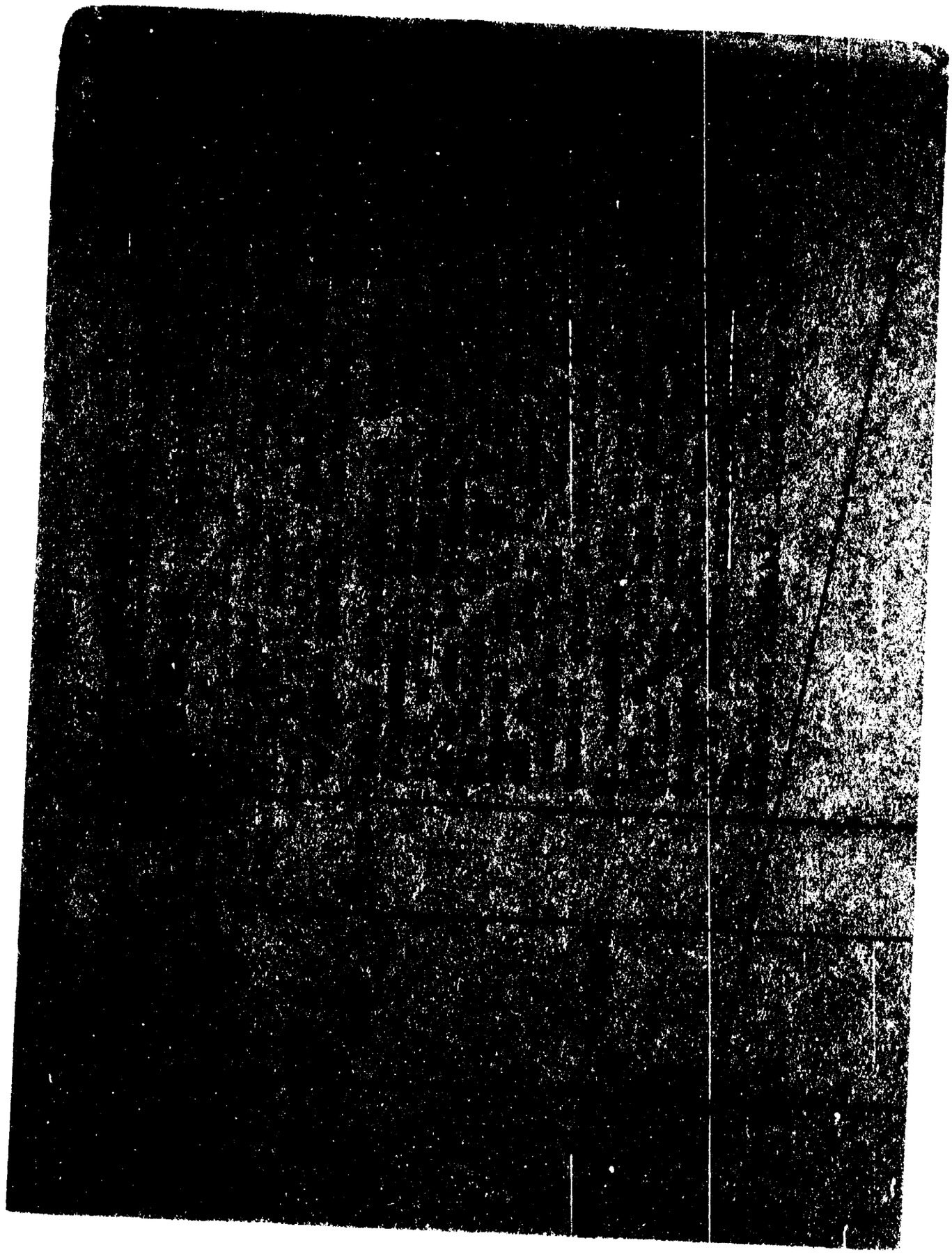

F.3

FICHA COMPLEMENTARIA

DOCUMENTO		069362 ANTECEDENTES
Fecha	Origen	
25/VII/72.	D.2243.	Integra una comisión fiscal de la Agrupación 2-13 de línea comunista, encabezada por Alberto Castillo que ocupó el segundo lugar en las elecciones realizadas en la Facultad de Veterinaria, dicha Agrupación tiene el Lema: Asociación de Estudiantes de Veterinaria, y Sub-Lema: Repuesta Unitaria. (R)

SERVICIO DE INTELIGENCIA 060363-0 F.1 0-108.

MINISTERIO DE DEFENSA NACIONAL
SERVICIO DE INFORMACION DE DEFENSA M/F

IA.01/17-8332

Fecha Montevideo, 26 de febrero de 1963.-

Ficha N.º 687

Nombre GERMINOL, Armando.

Nacionalidad

Profesión o actividad

Lugar de nacimiento

Documentos que posee Cred.Cív. A.Q.A. No. 2413

Domicilio Teléf.

FOTO

FILIACION

Edad aparente color del

cutis de los cabellos

estatura aspecto social

señas particulares

[redacted]

069363 Fs. 2

	Fecha	Contenido
1)	29.I.953-Of.6/953 del Bn.I.8.-	

Lugares donde frecuenta

afiliado a

actividad política y donde actúa

COMUNISMO.

Antecedentes policiales

vehículos que posee o que guía

nombre y número de

personas que forman su familia

DATOS COMPLEMENTARIOS

1) Dirigente Comunista en Montevideo. Durante el mes de noviembre ppdo. llegó a Pays andú, el día 8 ausentándose para Mdeo. el día 9. Celebró durante su estadía en Paysandú distintas entrevistas con los dirigentes comunistas Edison Di Pascua y Juan N. Jesús.-(JC).-

2.500-5-XII-51

Fs. 1

SERVICIO DE INFORMACION
DE DEFENSA
Dep. I

060364-8

..... Sección
Act. Ant. Nac.
Ficha Nº .....

Nombres y Apellidos: GERBER KRONFELD, Fredy.-

Fecha de Nacimiento: Año 1945.-

Lugar de Nacimiento: R.O.U.
(País - Ciudad o Localidad - etc.)

Cred. Cív.: Serie ..... Nº ..... Ced. Identidad: .....

Otros documentos: .....
(Pasaporte — Libreta Enrolam. — etc.)

FOTO

Domicilio: Montevideo, Gil No.1179 2.93.00.
(Ciudad o Localidad) (Calle) Nº Teléf

Filiación

Edad aparente ..... Color del Cutis .....

Color del Cabello ..... Estatura Aproximada .....

Complexión ..... Aspecto Social .....

Señas particulares .....

.....

Ficha confeccionada en Montevideo, el 17 de Marzo de 1965.-

Fórm. 1

069364

Fs. 2

ACTIVIDADES

(1) **Laborales:** Profesión ..... Lugar de trabajo .....

Cargo ..... Antigüedad .....

Otras Actividades .....

(2) **Políticas:** Ideología Anarquista Actuación Ateneo Libre del "Cerro-La Teja"

Antecedentes .....

Antecedentes familiares Hermano de LEO J.-

(3) **Sociales:** Estado Civil ..... Religión ..... Figuración .....

Grado Instrucción ..... Lugares que frecuenta .....

(4) **Económicas:** Situación ..... Capital aprox. ..... Vehículo ..... marca y Nº

Otros datos .....

Datos Complementarios .....

Apreciación Personal Gral. .....

GERMER KRONFELD, FREDY.- F.3

FICHA COMPLEMENTARIA

Documento		ANTECEDENTES 089364
Fecha	Origen	
12-IX-1964.	B-75-D-188.	- Ocupante de la Universidad de la República los días 9, 10 y 11 de Setiembre de 1964, en señal de protesta por la ruptura de relaciones con Cuba.-
6-XI-1968.	B-72-D-28.	- Afiliado con el No.152 al Grupo Atomo Libre del "Cerro- La Teja", organización que pertenece a la (F.A.U.)"Federación Anarquista del Uruguay".-
24-XI-1968.	B-75-D-212.	- Detenido el día 20-X-968, por presunfrecle conjuntamente con su hermano LEO J. autores de un atentado contra un Agente de Policía.-
		- A raíz de su detención, el día 20-XI-968, mediante la Intervención del Dr. HUGO FABRI, presentó una denuncia de tortura policiales durante su detención

[illegible]VICIO DE INTELIGENCIA
División I
(Seguridad)

MINISTERIO DE DEFENSA NACIONAL
SERVICIO DE INFORMACIÓN DE DEFENSA
M/F

~~[illegible]~~

E Fs. 1

Sección
A[illegible] A[illegible] N[illegible]
Ficha N.º [illegible]

069365-5

Nombres y Apellidos: GERNER, Lee Jake
KRONFELD

Fecha de Nacimiento: AÑO 1942.-

Lugar de Nacimiento: R.O.U.
(País - Ciudad o Localidad - etc.)

Cred. Civ.: Serie ..... N.º ..... Ced. Identidad: 946.860.

Otros documentos: .....
(Pasaporte - Libreta Enrolam. - etc.)

Foto

Domicilio: Montevideo, Gil No.1179.
(Ciudad o Localidad) (Calle) (N.º) (Telef.)

Filiación
- Edad Aparente ..... Color del Cutis .....
- Color del Cabello ..... Estatura Aproximada .....
- Complexión ..... Aspecto Social .....
- Señas particulares .....

Ficha confeccionada en Montevideo, el ~~[illegible]~~ 20 de julio de 1965.-

069365

F. 2

ACTIVIDADES

(1) Laborales: Profesión Estudiante Lugar de trabajo Sindicato Médico del Uruguay.-

Cargo ..... Antigüedad .....

Otras Actividades .....

(2) Políticas: Ideología Anarquista Actuación FEP (1)

Antecedentes .....

Antecedentes familiares .....

(3) Sociales: Estado Civil ..... Religión ..... Figuración .....

Grado Instrucción ..... Lugares que frecuenta .....

(4) Económicas: Situación ..... Capital aprox. ..... Vehículo ..... marca y N.o

Otros datos .....

Datos Complementarios .....

Apreciación Personal Gral. .....

FICHA COMPLEMENTARIA

F 5.3

Documento		069365 Antecedentes
Fecha	Origen	
4-XI-1964,	B-76-D-45.-	En la fecha es firmante de una solicitud de medicamentos, dirigida al Administrador General del Sindicato Médico del Uruguay Dr. ALBERTO GRILLE, medicamentos éstos para la formación de un "botiquín de Primeros Auxilios" para atender a los estudiantes del "Institute Alfredo Vazquez Azevedo" (I.A.V.A.) con motivo de la ocupación del centro de enseñanza de referencia,(entre el nucleo de los ocupantes se encontraba el reseñado).- - Es estudiante del intitute antes mencionado.- - Trabaja en el "Sindicato Médico del Uruguay".- Sindicado como posible elemento izquierdista.-
X/65	14/4	- Integrante de la lista Nº.1 Lema "Agrupación Reforma Universitaria.(a.R.U.), Sub-Lema:"Por la integracion del Estudiantado" en la Asociación de Preparatorios Nocturnos, en las elecciones de 1965.- Titular Nº.18 en la comision Directiva de la AEPN, lista a la cual se le sindica como de tendencia anarquista.- Tambien es integrante de la Lista Nº. 5 con el mismo Lema.-

FICHA COMPLEMENTARIA

069365

Documento		Antecedentes
Fecha	Orígen	
6-XI-1968.	B-72-D-28.	- Aporta datos pra ficha, Dom.,C.I. y Edad.- - Perteneciente a la Federación Anarquista Uruguaya (Ateneo Libre "Cerro-La Teja".- - El 29-IV-964 es detenido por autoridades de la Secc.7a. por pegar panfletos de la F.A.U. en propaganda del 1ro. de Mayo.- - El 12-V-1964 hizo uso dela palabra en acto realizado en la Plaza Cagancha organizado por las Organizaciones Juveniles de Izquierda, en nombre de la Juventud de F.A.U. donde demandó el retiro de las fuerzas de EE.UU. de Santo Domingo.- - Detenido a raíz de acusársele de haber sido autor de un atentado perpetrado en la persona de un Agente de Policía.-
4-XI-1968.	B-75-D-193.	- A raíz de la detención antes mencionada, se presentó ante el magistrado actuante, para denunciar que en la Jefatura de Policía de Montevideo habría sido objeto de brutales torturas.-

11/6/76.- (8).-

AN 155

JUNTA DE COMANDANTES EN JEFE

S. I. D.

069365

Dep. I Secc. I

Sub Secc. A/M

Ficha Nro. _____ Confec._____

GERBER KRONFELD — Leo JAIR
Apellidos — Nombres

DOCUMENTOS: C/C _____ C/I. 946.860
Serie Nro. Nro. Dpto.

OTROS DOC. _____
Pasaporte Lib. Enrol. etc.

NACIMIENTO: 20/8/941.- _____
Fecha Lugar

DOMICILIO: Enrique Martinez 1801 apto. 201 (1969).-
Calle Nro. Teléf. Ciudad o Localidad

PROFESION U OCUPACION: _____

LUGAR: _____ CARGO: _____

IDEOLOGIA POLITICA: _____ CLASIFICACION: _____

DATOS COMPLEMENTARIOS: _____
Est. Civil Cónyuge Hijos

_____
Otros familiares

F5.6

Fecha	Documentos	060365 ANTECEDENTES A REGISTRAR
4/6/76	D-0785	29/4/64-Detenido por pegar panfletos de la FAU (Federacéón Anarquista Uruguáya) en propaganda del 1º de Mayo .- 12/5/65-Hizo uso de la palabra en el mitin realizado en la Plaza Cagancha por las organizaciones juveniles de izquierda en nombre de la juventud de la FAU, demandando el retiro de las fuerzas de los EE.UU. de Santo Domingo .- 11/8/65-Hizo uso de la palabra en acto organizado por la Asociacíon de Estudiantes de Preparatorios Nocturnos,criticando duramente al Ministro del Interior,Jefe de Policía y Ministro de Hacienda.- 1/968-En fecha 1963 era uno de los encargados de la recoleccíon de fondos para EPOCA.- 27/10/68- Segun datos se publica sus declaraciones referentes a las brutales torturas,insultos e intentos de vejaciones de que él fuera tobjeto en la Jefatura de Policía por parte de funcionarios de Inteligencia y Enlace. 12/1968-Segun informacíon se publica un artículo titulado "La derrota de los verdugos";dicho artículo está dedicado al Comisario OTERO y personal de Inteligencia y Enlace, a los que trata de torturadores.- (S).-
26.4.83	25145 /1486 1487	Indica IDEM Doc. anteriores.- Eval A-2.-(GG)Indica 1.-

SERVICIO DE INFORMACION DE DEFENSA
Dep. 1

060366-3

Confeccionado el 22 de junio de 1971

VARIOS

FOTO

Apellidos GERNER GLASMAN

Nombres León

Fecha de Nacimiento 17-2-43

Lugar de Nacimiento Uruguay Montevideo

Est. Civil casado

Cred. Cívica A.X.B. Nº 13895 Céd. Identidad 940.910

Otros Documentos

Ocupación Médico - Div.Asistencia Externa del M.S.P.

Padre Mauricio

Madre Luba

Domicilio Bvar.España Nº2718 Ap.401 Ciudad

Otros datos Anarquista

FICHA COMPLEMENTARIA

DOCUMENTO		083665 ANTECEDENTES fs 2
Fecha	Origen	
1.4.69	LPJPM	Viajó con destino a Buenos Aires, el 31/3/69, Sra. PLUNÁ.-
24.03.82	CHCP 152	01.06.82-En la fecha se contestó dicha constancia
INGRESO-Montevideo-10a.		a nombre del causante para su ingreso a la Dirección Gral.de la Seguridad Social.(EE)

069366 Fs 3

SERVICIO DE INFORMACION DE DEFENSA

Dep. 1

V A R I O S

Confeccionado el 11.6.76

FOTO

Apellidos GERLER

Nombres León

Fecha de Nacimiento

Lugar de Nacimiento

Est. Civil

Cred. Cívica ..... Céd. Identidad

Otros Documentos

Ocupación Médico.

Padre

Madre

Domicilio ..... Ciudad

Otros datos:

chiesa hnos. - 4 000 - 5/77

F-4

FICHA COMPLEMENTARIA

069366

DOCUMENTO		ANTECEDENTES
Fecha	Origen	
21.11.71	"MARCHA" (Pag.2°)	Firmante [illegible] de adhesión de médicos al "Frente Amplio".-([illegible])
16.5.74	Doc.1072	Indica lo mismo que lo anterior.-([illegible])
12.1.78.		Se hizo Mem.(A).Nº.3900 Dpto.C-2/ES.MA.CO. (Y). 4/2/80 - Se contestó para Constancia de Habilitación Nº 1289/10a/78 a nombre del causante. El Dpto.N°3/DNII registra:<u>Año 1967</u>: Viajó en la fecha en misión de estudio encomendado por la Fac.de Medicina conjuntamente con Jaime BORF SKURA a España, Francia, Italia, Portugal, Inglaterra, Alemania, Austria, Suiza, Checoslovaquia y Grecia sobre "Asistencia Hospitalaria".(Z).-
18/8/983	————	Memo(A)1877/83 para 1er.S/Director SID.-([redacted])-
20.10.83.	31109/320	Indica IDEM. anotaciones anterior.-Eval.A-2.-(FE)
8.2.84.	840072/008	Habiendo solicitado CHCP el 23.3.82. se le otorgó Cat."B". Eval. A.1.(AE)

FICHA CONFECCIONADA EL 20.05.81

JUNTA DE COMANDANTES EN JEFE 060367-1

S. I. D. VARIOS

Dep. I [redacted] Sec. I

Ficha Nº ___ Contin. ___

GERNER GLASMAN — Apellidos
Ruby. — Nombres

DOCUMENTOS: C/C A.X.B.12.429 — Serie / Nº
C/I. 940.833 (1) — Nº / Dpto.

OTROS DOC. Pasap N14.663 — Pasaporte / Lib. Enrol. / etc.

NACIMIENTO: 26 años en 1970 /14.02.44(2) Mdeo.(3) — Fecha / Lugar

DOMICILIO: Brar.España Nº 2718 Apto.401(1970)/Gral.Flores 3572/A (1981)(4) — Calle / Nº / Teléf. / Ciudad o Localidad

PROFESION U OCUPACION: Estudiante de Arquitectura.
Estudio de Arquitectos S.Wilner - R.Gerner
LUGAR Proyecto, Dirección y Administración de obras de Prop.Horizontal(5) CARGO Socio(6)

IDEOLOGIA POLITICA: ___ CLASIFICACION: ___

DATOS COMPLEMENTARIOS: Casado(7)/TEL.OFICINA:40.73.13.(8) — Est. Civil / Cónyuge / Hijos

PADRE: Mauricio. MADRE: Luba

Otro [redacted]

Fs.2

Fecha	Documentos	6 9367 ANTECEDENTES A REGISTRAR
18.02.81	Doc.0416	INFORMACION PROPORCIONADA POR LA D.N.I.I. 23.12.70:Se toma conocimiento que estando en vigencia el Decreto sobre M.P.S. fue detenido por el Escuadrón de Prevención,continuando el procedimiento del Dpto.N°4 por participar en una manifestación no autorizada frente a la Facultad de Arquitectura.Fué internado en el C.G.I.O.R. 25.11.70:Fue puesto en libertad. 09.08.74:Se toma nonocimiento que realiza trámite para la obtención de Pasaporte,con intenciones de viajar a Brasil, Formulario N°00787.- (T) Por Nota N°291/81/D, la Secretaría de Planeamiento,Coordinación y Difusión solicita al S.I.D.el aval correspondiente con respecto al causante, a efectos de que el mismo haga uso fructo de una Beca al exterior(Israel),lo que esta Dirección APRUEBA por Nota(R) N°088/81 (2da.Parte) con fecha 20/FEB/81 Indica (1) al (8).-(T).- Se inicio PT N° 033/81 DNII

Imp. Nacional 714/79

0003689

SERVICIO DE INTELIGENCIA
MINISTERIO DE DEFENSA NACIONAL
SERVICIO DE INFORMACION DE DEFENSA

M/F

I.A. 0117-8333

FOTO

Fecha Montevideo, noviembre 14 de 1958.-

Ficha 79Y

Nombre GERNICA, Antonio.

Nacionalidad

Profesión o actividad Obrero de Carneta.

Lugar de nacimiento

Documentos que posee

Domicilio Teléf.

F I L I A C I O N

Edad aparente color del

cutis de los cabellos

estatura aspecto social

señas particulares

[redacted]

069368 F.2.

Fecha	Contenido
1)14-XI-958.-	El Popular.-

Lugar donde frecuenta

afiliado a

actividad política y donde actúa

COMUNISMO.

Antecedentes policiales

vehículos que posee o que guía

nombre y número de

personas que forman su familia

DATOS COMPLEMENTARIOS

1) Entrevistado por cronistas de este diario comunista, manifiesta que en las próximas elecciones de 1958 votará al Partido comunista.-

069369-7

Fs. 1

SERVICIO DE INFORMACION DE DEFENSA

Dep. 1

Confeccionado el 11 SET. 1975

V A R I O S

FOTO

Apellidos GERO

Nombres Teodor

Fecha de Nacimiento

Lugar de Nacimiento

Est. Civil

Cred Cívica Céd. Identidad

Otros Documentos

Ocupación

Padre

Madre

Domicilio Bacacay 1311 Ciudad Montevideo

Otros datos [redacted]

Imp. CHIESA Hnos. Ltda. 10.000 - 12 - 73

F. E.

FICHA COMPLEMENTARIA

DOCUMENTO		ANTECEDENTES 060369
Fecha	Origen	
14.7.75	D. 1268	Figura en una nómina de personas receptoras de materi de propaganda marxista.- Evaluación B-2.-(I).-

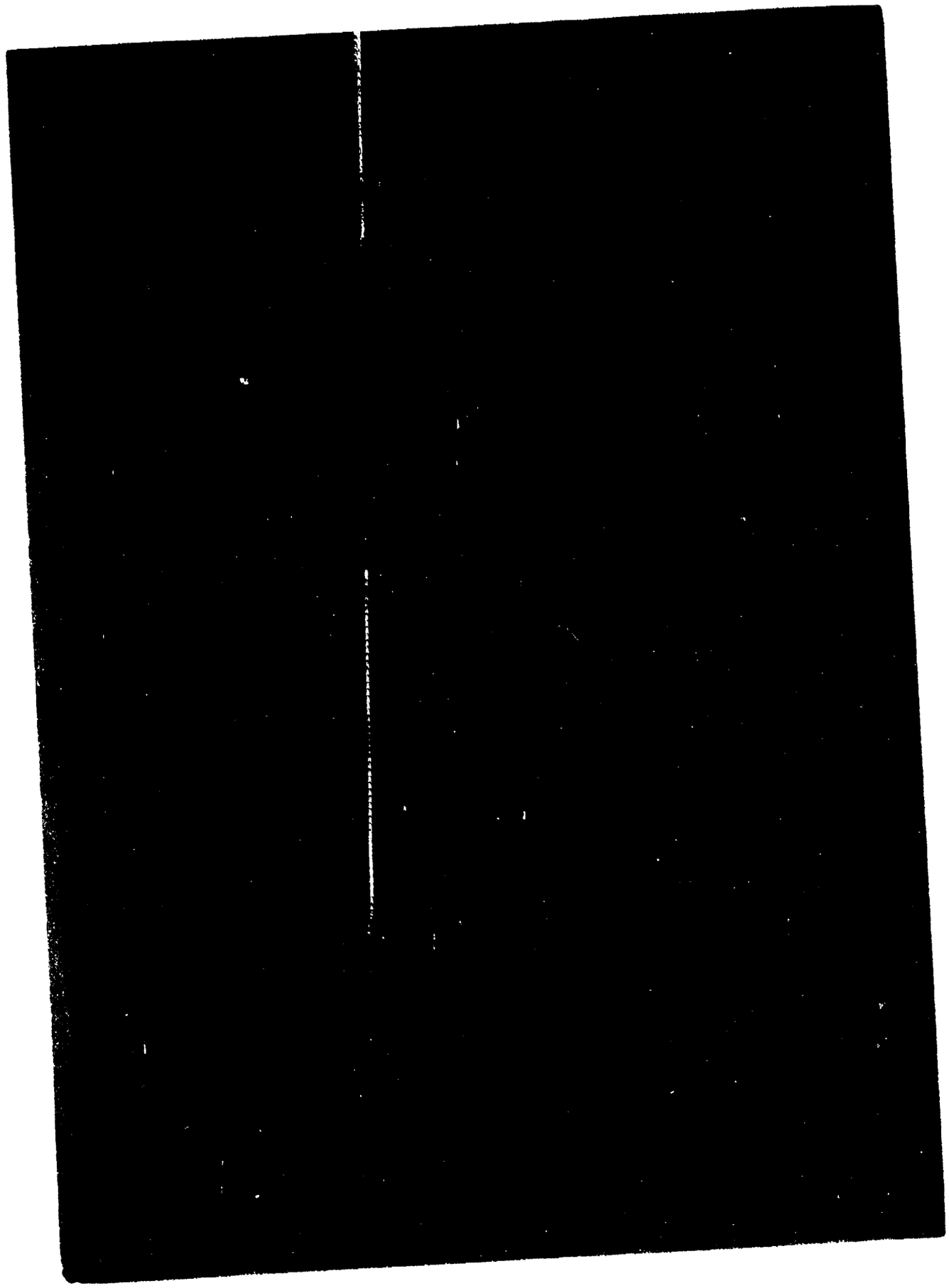

060371-3

Fs. 1

MINISTERIO DE DEFENSA NACIONAL

S. I. D.

16 SET. 1974

Dep. 1 Sec. 1

Sub - Secc. A/N

Ficha Nro. ..... Confec. ____

GEROLAMI GONZALEZ(2) — Apellidos

José Nestor(3) — Nombres

DOCUMENTOS: C/C. BUB 18792(4) — Serie / Nro.

C/I. 1.248.592(5) — Nro. / Dpto

OTROS DOC. ..... — Pasaporte / Lib. Enrol. / etc.

NACIMIENTO: 7.8.952(6) — Fecha / Lugar

DOMICILIO: Rivera Indarte 4285(7) — Calle / Nro. / Telef. / Ciudad o Localidad

PROFESION U OCUPACION: ANCAP - Refinería de "La Teja".-
Planta de generación térmica (1)

LUGAR: ..... **CARGO:** .....

IDEOLOGIA POLITICA: ..... **CLASIFICACION:** .....

DATOS COMPLEMENTARIOS: ..... — Est. Civil / Cónyuge / Hijos

HIJO DE: Nestor y Elba(8) — Otros familiares

B.2

Fecha	Documentos	060371 ANTECEDENTES A REGISTRAR
12.9.74	D. 2305	Figura en una relación de funcionarios comunistas y activistas de la refinería mencionada.-Ev.:B-2.-qq-.
14.5.75	Doc.1084	-Idem. Doc. anterior.- Indica (1).- Eval.B-2.- (O)
29.12.83	16721	-Indica del 2 al 8.-Eval.a-1.-(TJ)

(Ficha No. 243 ANCAP)

060372-/

7 OCT. 1974

MINISTERIO DE DEFENSA NACIONAL

S. I. D.

Dep. I Secc. I

Sub - Secc. G

Ficha Nro.____ Confec.____

GEROLAMI DOTTA(1) — Nestor Orestes(2)

Apellidos — Nombres

DOCUMENTOS: C/C. BUB 16001(3) — C/I. 1.051.961(4)

Serie Nro. — Nro. Dpto.

OTROS DOC. _____

Pasaporte Lib. Enrol. etc.

NACIMIENTO: 3.7.927(5) — Salto(6)

Fecha — Lugar

DOMICILIO: River- Inda-te 4285(7)

Calle Nro. Teléf. Ciudad o Localidad

PROFESION U OCUPACION: Funcionario de ANCAP.-

LUGAR: _____ **CARGO:** Dpto. Termin-l del Este.(8)

IDEOLOGIA POLITICA: _____ **CLASIFICACION:** _____

DATOS COMPLEMENTARIOS: C-sado(9) — [redacted] Elb- Renee GONZ..EZ(10)

Est. Civil — Conyuge — Hijos

HIJO DE: Orestes y Yld-(11)

Otros familiares

75.8

Fecha	Documentos	060372 ANTECEDENTES A REGISTRAR
12.9.74	D.2300	Figura en una relación de funcionarios de ANCAP.-qq-.
29.12.83	16721	-Indica del 1 al 11.-Eval.A-1.(TJ)

(Ficha No.242 ANCAP)

Fs. 1

Fecha de confeccionado 17.5.972

0603731

MINISTERIO DE DEFENSA NACIONAL
S. I. D.

Dep. 1 Secc. I
Sub-Secc. A/N
Ficha Nro. ..... Confec. .....

GIRON — Norma
Apellidos — Nombres

DOCUMENTOS: C/C. ..... Serie ..... Nro. — C/I. ..... Nro. ..... Dpto.

OTROS DOC. ..... Pasaporte ..... Lib. Enrol. ..... etc.

NACIMIENTO: ..... Fecha ..... Lugar

DOMICILIO: ..... Calle ..... Nro. ..... Teléf. ..... Ciudad o Localidad

PROFESION U OCUPACION: Profesora

LUGAR: ..... **CARGO:** .....

IDEOLOGIA POLITICA: ..... **CLASIFICACION:** .....

DATOS COMPLEMENTARIOS: ..... Est. Civil ..... [redacted] Cónyuge ..... Hijos

..... Otros familiares

Fs.2

Fecha	Documentos	ANTECEDENTES A REGISTRAR
		060373
13.10.71	15.162	Persona simpatizante de sediciosos que desarrolla actividades dentro del Liceo.(NN)

NOMBRE GEROHA HARGUINDEGUY, ARIEL 000377 BXX

FECHA	ORIGEN	ANTECEDENTES

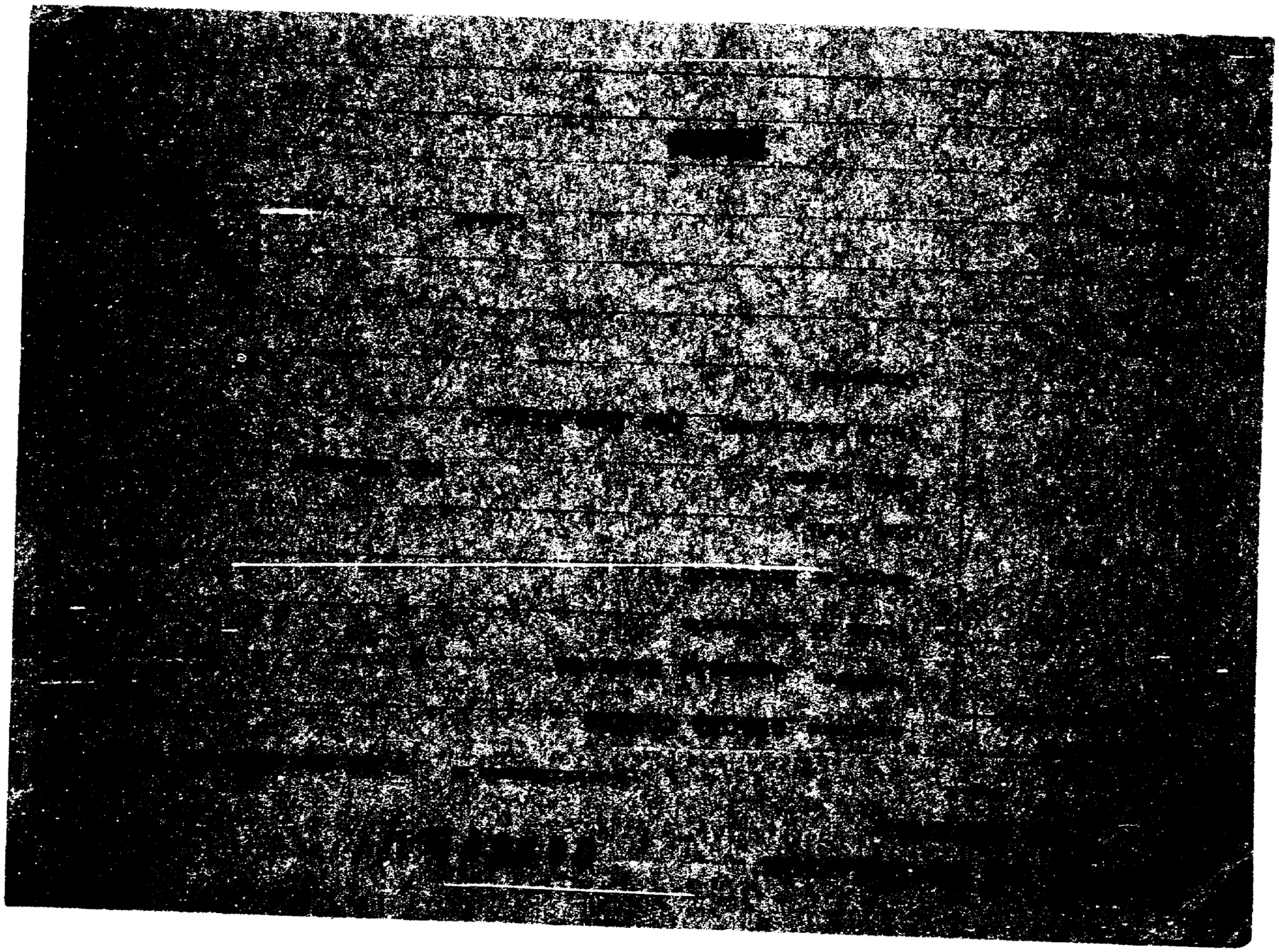

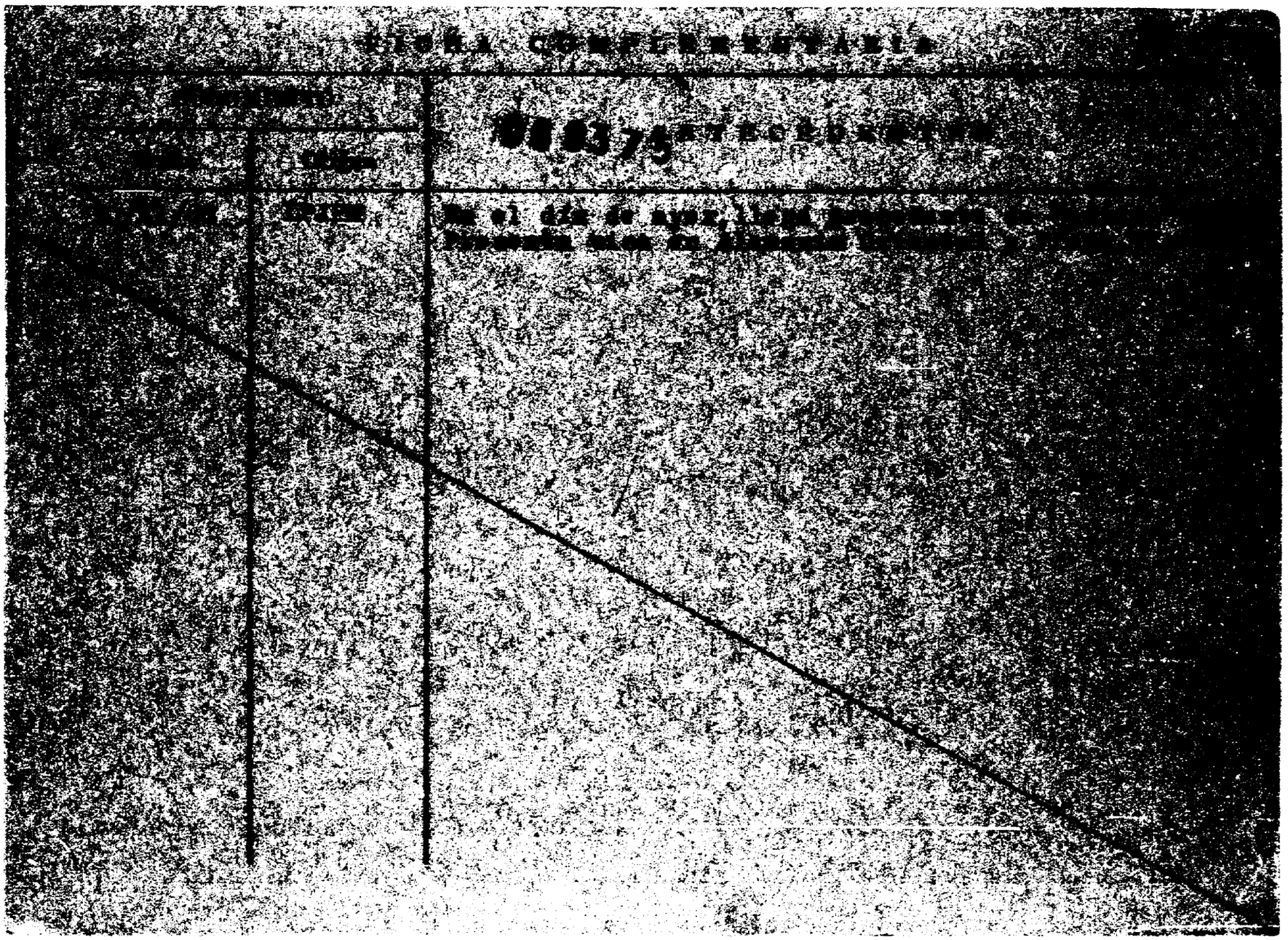

Fs. 1

FICHA PROVISORIA

SERVICIO DE INFORMACION DE DEFENSA

Dep. 1

V A R I O S

F O T O

060376-2 Confeccionado el 10.5.74

Apellidos GERONA CLAVERIA(10)

Nombres Héctor Arturo(2)

Fecha de Nacimiento 52 años (1982) (3)

Lugar de Nacimiento

Est. Civil Casado (4)

Cred. Cívica H.A.A. 12045 (5) Céd. Identidad 38.261 (Rivera) (6)

Otros Documentos

Ocupación Veterinario (7)

Padre

Madre

Domicilio ~~Brasil 1018~~ Saravdí 945 (8) Ciudad Rivera

Otros datos: Partido Colorado Tarigo-Estevez Nov./1982 CONVENCIONAL (9)

[redacted]

chiesa hnos. - 4 000 - 5/77

F.8

FICHA COMPLEMENTARIA

DOCUMENTO		0 0 3 7 6 ANTECEDENTES
Fecha	Origen	
7.5.74.	Doc.0950.	- Figura en una nómina incautada, de destinatarios de impresos de propaganda subversiva. Eval: A - 2. Reprocesado por (Y).
30.10.82	Doc.21750	Antecedentes penales: el 13.12.1967 por "Daño"(Prontuario 12.110) Cabe agregar que el causante integra en el lugar N°12 la lista de Candidatos que para las Elecciones internas de los PP.PP. presentará la Agrupación "Coordinadora Colorada y Batllista" del P. Colorado en el Dpto. de Rivera, con la serie H.A.J..-Eval:B-2(Ind 1-2) (AD)
13/1/83	23691/071	Electo 1 suplente del Organo Deliberante Nacional del Partido Colorado por el Departamento de Rivera. Hoja de Votación H.A.J de acuerdo al resultado de las Elecciones Internas de los Partidos Políticos habilitados, efectuadas el 28-XI-82. — Eval. A-1 (DB). Indica 3 al 9.

CANAL 5

JUNTA DE COMANDANTES EN JEFE 060377-0

S. I. D.

DEP. VI V° SECC. 1

SUB SECC. A/N

FICHA Nº ..... CONFEC. 29.5.8

GERONA ARAUCHO (1) María (2) Magdalena
Apellidos Nombres

DOCUMENTOS: Nº C/C A.Z.A. 10123(3) Dpto. C/I. 397.527 (4) Serie Nº

OTROS DOC. Pasaporte Li. Enrol etc.

NACIMIENTO: 24.7.1927 Montevideo (5)
Fecha Lugar

DOMICILIO: Feliciano Rodríguez 2664 planta baja.(6)
Calle Nº Teléf. Ciudad o Localidad

PROFESION U OCUPACION: Prog. DE PERSONA A PERSONA" 1973 Junta Elect.Mdeo Administ.1974/78 Periodista Suplemento "El País" 1978 a la fecha "El Día" cronista y 1979 a la fecha Canal 5 Programa de Persona a Persona(7)

LUGAR: S.O.D.R.E. Canal 5 **CARGO:**

IDEOLOGIA POLITICA: **CLASIFICACION:**

DATOS COMPLEMENTARIOS: dicorciada (8)
Est. Civil Cónyuge Hijos

HIJA DE: HECTOR ALBERTO Y JULIA ENRIQUETA (9)
Otros familiares

[redacted]

F.2

FECHA	DOCUMENTOS	060377 ANTECEDENTES A REGISTRAR
JUN/80	PDNII	7-65- En la fecha se establece que la causante se desempeña como Pro-Tesorera de "Amigos del Arte", organización esta de tendencia comunista. 26.7.77. se establece que integra el cuerpo de redactores del suplemento EL PAIS DE LOS DOMINGOS. No se encuentra Documento.- (FE)

Imp. Nacional 1822/78

ASUNTO PRENSA NACIONAL

V. Fs. 3

JUNTA DE COMANDANTES EN JEFE

S. I. D. 069377

DTO. I ● SECC. I

SUB SECC. A/M

FICHA Nº ____ CONFEC. 25.5.78

GERONA — Apellidos

Magdalena — Nombres

DOCUMENTOS: C/C ____ Nº ____ Dpto. C/I. ____ Serie ____ Nº ____

OTROS DOC. ____ Pasaporte ____ Li. Enrol. ____ etc.

NACIMIENTO: ____ Fecha ____ Lugar ____

DOMICILIO: ____ Calle ____ Nº ____ Teléf. ____ Ciudad o Localidad ____

PROFESION U OCUPACION: Diario "El País". Colaboradora Especial de la Revista "NOTICIAS".-

LUGAR: ____ CARGO: ____

IDEOLOGIA POLITICA: ____ CLASIFICACION: ____

DATOS COMPLEMENTARIOS: ____ Est. Civil ____ Cónyuge ____ Hijos ____

____ Otros familiares

FECHA	DOCUMENTOS	069377 ANTECEDENTES A REGISTRAR
		Julio 1965:-En la fecha se establece que se desempeña como profesora de "Amigos del Arte"organización esta de tendencia comunista.- 26.7.77:-Integra el cuerpo de redactores del Suplemento " El País de los Domingos".- No se encuentre documento.- VFJ

JUNTA DE COMANDANTES EN JEFE 069377

S. I. D.

Dep. I Secc. I

Sub Secc. A/N

Ficha Nº ____ Confec. 8.X.79

GERONA — Apellidos

MARIA MAGDALENA — Nombres

DOCUMENTOS: C/C ____ Serie ____ Nº ____ C/I 397.527 Nº ____ Dpto. ____

OTROS DOC. ____ Pasaporte ____ Lib. Enrol. ____ etc. ____

NACIMIENTO: ____ Fecha ____ Lugar ____

DOMICILIO: Fno. Rodriguez 6664 — Calle — Nº — Teléf. — Ciudad o Localidad

PROFESION U OCUPACION: ____

LUGAR: EL DIA CARGO: Colaboradora

IDEOLOGIA POLITICA: ____ CLASIFICACION: ____

DATOS COMPLEMENTARIOS: ____ Cónyuge ____ Est. Civil ____ Hijos ____

____ Otros familiares

1[illegible]

Fs. 6

Fecha	Documentos	069377 ANTECEDENTES A REGISTRAR
NOV.78	DNII.	DUDOSO. GERONA DE RODRIGUEZ MONEGAL MAGDALENA. CLASIFICACION: DIRIGENTE. ORGANIZACION: AMIGOS DEL ARTE. 27.6.65. En la fecha se establede quela causante se desempeña com Pro-Tesorera de "Amigos del Arte", organización esta de tendencia comunista. 26.7.77. se establece que integra el cuerpo de redactores del suplemento EL PAIS DE LOS DOMINGOS.
18/5/82	0.14908	Indica lo mismo que la anotación anterior (Fé)
6.5.83	CHCPNº379/82 INGR.MDEO.SECC.9a. SODRE R.E.25908/83	-DATOS DE LA D.I.I.: Su nombre figura en aviso mortuorio publicado en "El Día" del 20.5.81 a raíz del deceso de Enrique Guarnero acecido el 19.5.81.-"El Día" del 31.3.81 P.19, informa que la titular firmó un artículo sobre la visita del escritor venezolano Rodolfo Santana, acompañado del actor Julio Calcagno a la redación de este diario.- -11.3.83: En la fecha se contestó dicha constancia a nombre del causante para ingreso en el SODRE. Indica del (1) al (9). (MV).-

Imp. Nacional 716/79

MINISTERIO DE DEFENSA NACIONAL 069378-8

S. I. D. 07 NOV. 1977

Dep. 1

Sub Secc. G

Ficha Nro. ____ Cuadro ____

GERONA SAN JULIAN — Ricardo Tulio
Apellidos — Nombres

DOCUMENTOS: C/C ____ Serie ____ Nro. ____ C/I. N: 58.551 Nro. ____ Dpto. ____

OTROS DOC. ____ Pasaporte ____ Lib. Enrol. ____ etc. ____

NACIMIENTO: 5 de Agosto de 1901 — Dpto. Paysandú
Fecha — Lugar

DOMICILIO: Paraguay N. 1638 (1967). Paraguay N. 1607 (1968)
Calle — Nro. — Teléf. — Ciudad o Localidad

PROFESION U OCUPACION: ____

LUGAR: ____ CARGO: ____

IDEOLOGIA POLITICA: ____ CLASIFICACION: ____

DATOS COMPLEMENTARIOS: ____
Est. Civil — Cónyuge — Hijos

____
Otros familiares

Fecha	Documentación	069378 ANTECEDENTES A RECORDAR
X/964	F. 1117	-Con esta fecha suplente del Tribunal Asesor del Ateneo [illegible] por el período 64/965.- "Época" del 2-VI-966: en su carácter de Presidente de la Educación Laica, formula declaraciones en relación Asamblea Mundial de Educadores.- Integra el Consejo Agrupación Universitaria del Uruguay, por el período nio 1968, en carácter de Vocal.- Vice Presidente de Educación Laica, por el período 1967/68.- Diario "Ahora" señala que luego de [illegible] ciembre del 72 es el nuevo Presidente de la Asociación cia.- (LL).-
20.5.82.D.14990		Es mencionado en la página/s 88. "EL COMUNISMO EN URUGUAY", Dirigente de [illegible] para la Educación Laica (APEL).- Ever.

069370-6

20 MAY 1974 E-1

MINISTERIO DE DEFENSA NACIONAL

S. I. D.

Dep. I Secc. I

Sub - Secc. G

Ficha Nro._____ Confec._____

GERONA Ricardo

Apellidos Nombres

DOCUMENTOS: C/C._____ C/L._____

Serie Nro. Nro. Dpto.

OTROS DOC. _____

Pasaporte Lib. Enrol. etc.

NACIMIENTO: _____

Fecha Lugar

DOMICILIO: _____

Calle Nro. Telef. Ciudad o Localidad

PROFESION U OCUPACION: _____

LUGAR: _____ **CARGO:** _____

IDEOLOGIA POLITICA: _____ **CLASIFICACION:** _____

DATOS COMPLEMENTARIOS: _____

Est. Civil Conyuge Hijos

_____

Otros familiares

F-2

Fecha	Documentos	069379 ANTECEDENTES A REGISTRAR
12/9/73	2929	Candidato de las elecciones universitarias, lista 116, para integrar la Asamblea del Claustro de la Facultad de Derecho. Orden Estudiantil. Lema "Agrupación Batllista Universitaria". (K)

SERVICIO DE INFORMACION
DE DEFENSA
Dep. I

MINISTERIO DE DEFENSA NACIONAL
SERVICIO DE INFORMACION DE DEFENSA
M/F
069380-4 3-6013

[redacted] F-1
Sección
Act. Ant. Nac.
Ficha Nº .....

Nombres y Apellidos: GERONAZZO Aurelio V.

Fecha de Nacimiento: .....

Lugar de Nacimiento: .....
(País - Ciudad o Localidad - etc.)

Cred. Cív.: Serie ..... Nº ..... Ced. Identidad: .....

Otros documentos: .....
(Pasaporte — Libreta Enrolam. — etc.)

[redacted]
A/N
FOTO

Domicilio: Salto
(Ciudad o Localidad) (Calle) Nº Teléf

Filiación
- Edad aparente ..... Color del Cutis .....
- Color del Cabello ..... Estatura Aproximada .....
- Complexión ..... Aspecto Social .....
- Señas particulares .....

Ficha confeccionada en Montevideo el 2[illegible] Octubre de 1964.-

Fórm. 1

SERVICIO DE INFORMACION
DE DEFENSA
Dep. I

MINISTERIO DE DEFENSA NACIONAL
SERVICIO DE INFORMACION DE DEFENSA
M/F
069380-4 3-6013

[redacted] F-1
Sección
Act. Ant. Nac.
Ficha Nº .....

Nombres y Apellidos: GERONAZZO Aurelio V.

Fecha de Nacimiento: .....

Lugar de Nacimiento: .....
(País - Ciudad o Localidad - etc.)

Cred. Civ.: Serie ..... Nº ..... Ced. Identidad: .....

Otros documentos: .....
(Pasaporte — Libreta Enrolam. — etc.)

[redacted]
A/N
FOTO

Domicilio: Salto
(Ciudad o Localidad) (Calle) Nº Teléf

Filiación
- Edad aparente ..... Color del Cutis .....
- Color del Cabello ..... Estatura Aproximada .....
- Complexión ..... Aspecto Social .....
- Señas particulares .....

Ficha confeccionada en Montevideo el 2[illegible] Octubre de 1964.-

Fórm. 1

060380

fs-2

ACTIVIDADES

(1) **Laborales:** Profesión ..... Lugar de trabajo .....

Cargo ..... Antigüedad .....

Otras Actividades (1) Ex-dirigente de FUSCI.-

(2) **Políticas:** Ideología ..... Actuación .....

Antecedentes .....

Antecedentes familiares .....

(3) **Sociales:** Estado Civil ..... Religión ..... Figuración .....

Grado Instrucción ..... Lugares que frecuenta .....

(4) **Económicas:** Situación ..... Capital aprox. ..... Vehículo .....
marca y Nº

Otros datos .....

Datos Complementarios .....

Apreciación Personal Gral. .....

.....

.....

GERONAZZO — FICHA COMPLEMENTARIA — Archivo V.

Documento		069380 ANTECEDENTES
Fecha	Origen	
5-IX-964	B-75(1)D-355 El Popular	Firmante de un telegrama de ciudadanos salteños enviado al Ministro de Relaciones Exteriores, Alejandro Zerrilla de San Martín, pronunciándose por el mantenimiento de relaciones con Cuba.
3-VII-964	B-75(1)D-325 El Sol	Durante los días 27 y 28 de junio se reunió en Paysandú el 1er.Plenario de Organización del Partido Socialista de la zona Norte, donde el reseñado actuó como delegado por Salto. Y en el cual se adoptaron varias resoluciones.
11-IX-964	B-75(1)D-390 El Sol.	Firmante Mensaje del Cte.Dptal. Socialista de Salto de adhesión homenaje al Dr. José Pedro Cardoso, critican en el mismo acción de un sector de ese partido en dicha ciudad.
25/IX/64	B-75(1)D-442. El Sol.	Informa el reseñado se restablece de enfermedad, se reintegrará la brevedad a la actividad política.
5-XI-965	75/2320	Secretario del Comité Departamental del Partido Socialista de Salto. Acompañó al repartero del Semanario "El Sol" en su entrevista al señore Juan Domingo Martínez, con respecto a su detención por la policía en Bella Unión, el repertaje se realizó en el Hospital de Salto.

FICHA COMPLEMENTARIA

FS-4

Documento		060380 ANTECEDENTES
Fecha	Origen	
28-XI-965	75/2613	En representación del Comité Departamental del Partido Socialista de Salto firma una nota publicada en los diarios "El Popular" t "Epoca" de la fecha, donde se informa de una misión el representante del Frente Izquierda de Liberación de Salto.
2-XII-965	75/2697.El Sol.	En representación del Cómité Departamental del Partido Socialista de Salto firma un comunicado conjunto con el Frente Izquieda de Liberación de Salto
Año 1966	Lista 90	Figura como 3er.Titular al Consejo Nacional de Gobierno, en las listas del Partido Socialista en las Elecciones Nacionales del corriente año. Y como ler.Tit.al C.Departamental y ler.T.a la J.Dptal
25-XI-1966.-	B.75.-D.1845.	Indica (L) .- de Salto.-
1962	Lista 4190 U.P.	2º Titular al Concejo Departamental, ler.Suplente del ler.Titular a la Junta Departamental de Salto.-
1971	Lista 90	Candidatox a 10er.Suplente a la C. De Senadores por la lista 90 del frente socialista.(R) Por todos los departamentos.

16/1/84

11941 / 82	- POSEE ANTECEDENTES EN EL CO.NA.E -
PAG. 2215	EVAL - A - 1.C(D) INDICA ( ) ( ) ( )

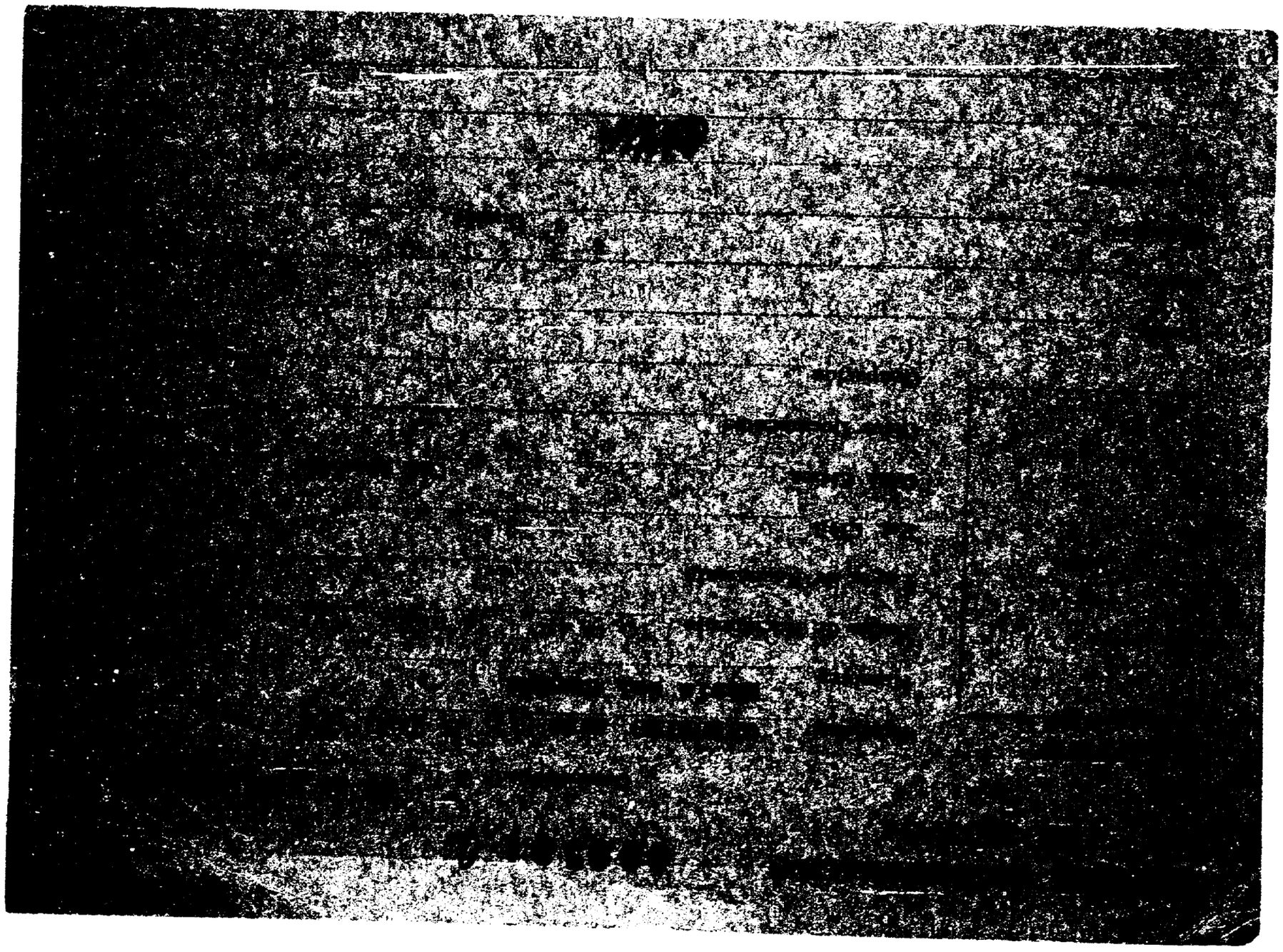

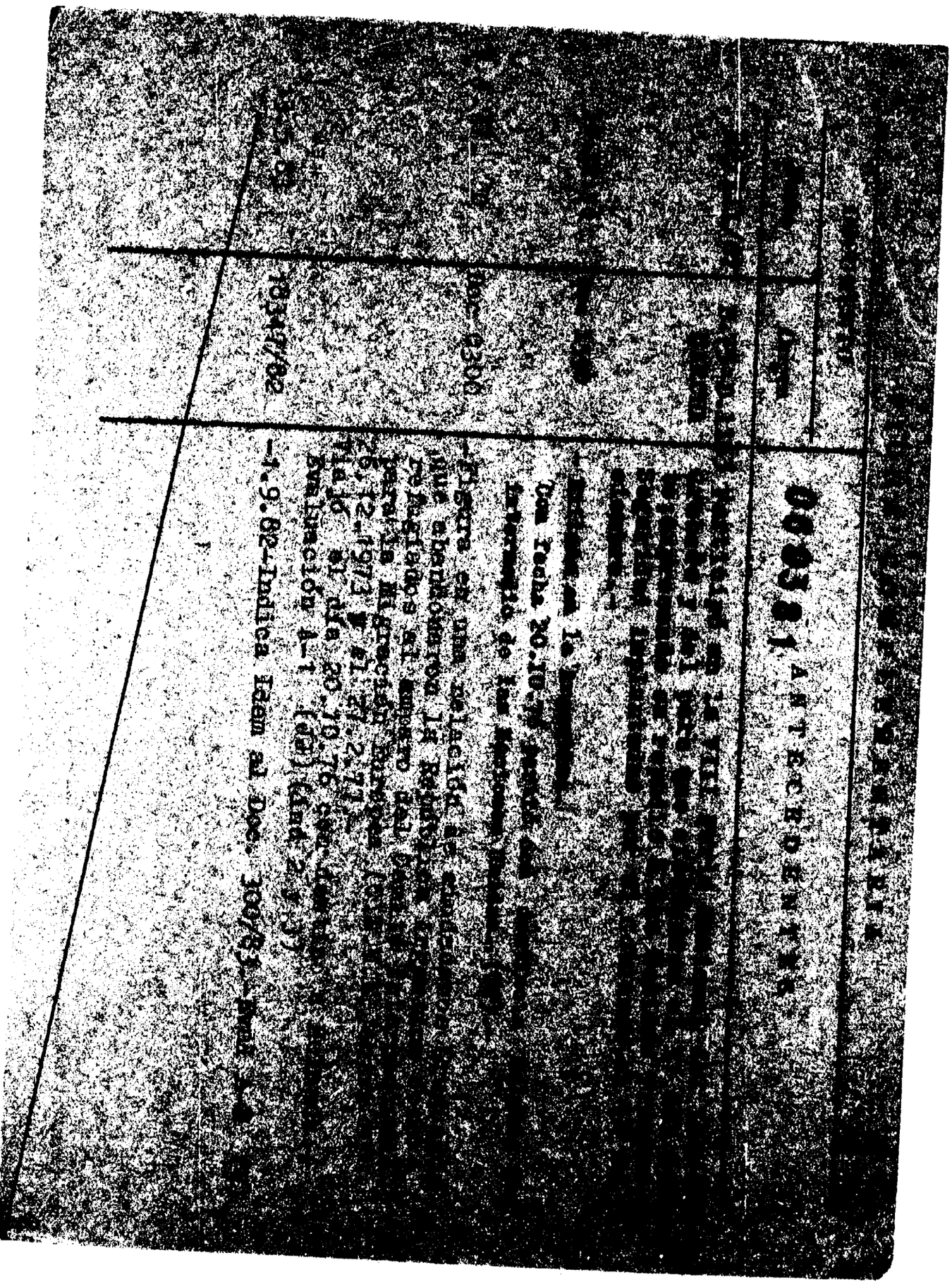

SERVICIO DE INTELIGENCIA
División I
(Seguridad)

MINISTERIO DE DEFENSA NACIONAL
SERVICIO DE INFORMACION DE DEFENSA
M/F

~~I A 7-8334~~
009382-0

Sección E1
Act. Ant. Nac.
Ficha N.º 0404.

Nombres y Apellidos: GERONSICH Juan Lázaro

Fecha de Nacimiento:

Lugar de Nacimiento: Rusia
(País - Ciudad o Localidad - etc.)

Cred. Civ.: Serie ..... N.º ..... Ced. Identidad:

Otros documentos:
(Pasaporte - Libreta Enrolam. - etc.)

Foto

Domicilio: Colonia Santa Kilda (Salto 6a. Sección).
(Ciudad o Localidad) (Calle) (N.º) (Telef.)

Filiación
- Edad Aparente ..... Color del Cutis
- Color del Cabello ..... Estatura Aproximada
- Complexión ..... Aspecto Social
- Señas particulares

Ficha confeccionada en Montevideo el [illegible] Julio de 1949.-

089382

ACTIVIDADES

(1) Laborales: Profesión Agricultor Lugar de trabajo .....

Cargo ..... Antigüedad .....

Otras Actividades .....

.....

(2) Políticas: Ideología Comunista Actuación .....

Antecedentes .....

Antecedentes familiares .....

(3) Sociales: Estado Civil ..... Religión ..... Figuración .....

Grado Instrucción ..... Lugares que frecuenta .....

(4) Económicas: Situación ..... Capital aprox. ..... Vehículo .....
marca y N.o

Otros datos .....

Datos Complementarios .....

Apreciación Personal Gral. .....

.....

.....

PERONSICH — FICHA COMPLEMENTARIA — Juan Lázaro

Documento		Antecedentes 060382 K-3
Fecha	Origen	
31/VII/949.	Cf. 24/49 3n. I.S.-	-Concurrer a casa de Simón Leivas a fin de oir audiciones eslavas por C.V. 35 radio local.-
18/IX/964.-	B-41-D-19.-	-Ideología:Comunista.-Profesión:Agricultor.-Nacionalidad,Ruso.-Domiciliado en Colonia Santa Kilda
16-IV-965	**B-41-D-7**	**-Ideología:comunista.Domicilio:Colonia Santa Kilda.-** Eval.B-2..

069383-8

E-1

JUNTA DE COMANDANTES EN JEFE

S. I. D.

Dep. I Secc. I

Sub Secc. A/N

Ficha Nro. ____ Confec. 6-7-78

GEROZ OCAMPO — Apellidos

Hugo Alberto — Nombres

DOCUMENTOS: C/C L.A.A. — Serie / Nro. — C/I. ____ — Nro. / Dpto.

OTROS DOC. ____ — Pasaporte / Lib. Enrol. / etc.

NACIMIENTO: 19 años en 1970 — Fecha / Lugar

DOMICILIO: Oribe.Canteras-. (Frey Bentos) — Calle / Nro. / Teléf. — Rio Negro — Ciudad o Localidad

PROFESION U OCUPACION: Jornalero

LUGAR: Varios — **CARGO:** ____

IDEOLOGIA POLITICA: ____ — **CLASIFICACION:** ____

DATOS COMPLEMENTARIOS: ____ — Est. Civil / Hijos

Otros familiares

B-2

Fecha	Documentos	060383 ANTECEDENTES A REGISTRAR
4-6-76	Doc.0774	Afiliado al Partido Comunista con el N°44785,fecha de ingreso 30-3-70.Presentado por :Julio W. Rios.Secc.F.Betnes Eval:B-1 (V)

MINISTERIO DE DEFENSA NACIONAL
S. I. D.

080384-6

Dep. I Secc. I
Sub - Secc. G
Ficha Nro.____ Confec. 9/II/73

GEROSA — Carlos
Apellidos — Nombres

DOCUMENTOS: C/C_____ **C/I**_____
Serie Nro. Nro. Dpto.

OTROS DOC. _____
Pasaporte Lib. Enrol. etc.

NACIMIENTO _____
Fecha Lugar

DOMICILIO: _____
Calle Nro. Teléf. Ciudad o Localidad

PROFESION U OCUPACION: _____

LUGAR:_____ **CARGO:** _____

IDEOLOGIA POLITICA_____ **CLASIFICACION** DIRIGENTE.-

DATOS COMPLEMENTARIOS_____
Est. Civil [redacted] Conyuge Hijos

_____
Otros familiares

Fecha	Documentos	089384 ANTECEDENTES A REGISTRAR
29/IX/72.	EL POP.	-Electo Pro-Secretario del Consejo Directivo del Centro de Vendedores de Plaza y Viajantes, por el período 1972/73. (T).-

JUNTA DE COMANDANTES EN JEFE
S. I. D.

069385-3

VARIOS

Dep. I — Secc. I — Sub. Secc. A/N

Ficha N.º ..... Confec. 29.10.8

GEROSA ..... LUIS .....
Apellidos — Nombres

DOCUMENTOS: C/C ..... C/I. .....
Serie — N.º — N.º — Dpto.

OTROS DOC. .....
Pasaporte — Lib. Enrol. — etc.

NACIMIENTO: .....
Fecha — Lugar

DOMICILIO: .....
Calle — N.º — Teléf. — Ciudad o Localidad

PROFESION U OCUPACION: Textil

LUGAR: ..... CARGO: .....

IDEOLOGIA POLITICA: ..... CLASIFICACION: Congreso Obrero Textil

DATOS COMPLEMENTARIOS: .....
Est.Civil — Cónyuge — Hijos

.....
Otros familiares

Fecha	Documentos	000385 ANTECEDENTES A REGISTRAR K-2
07.09.82	D.18652	20.08.62 - "EL POPULAR". Obrero de la Fábrica Textil "La Aurora", firmante de un Manifiesto de adhesión al FIDEL.-(NN
03.09.82	D.18494	En la lista G.A.J., del Partido Nacional figura como candidato en el 49 lugar para las elecciones internas del 28.11.82, una persona de nombre Luis Roberto GEROSA CAMARGO, C.C. G.N.A.3374, C.I. 20286(C. Largo), Dom;J.E.Rodó 843, Fech. Nac.15,10.38(C.Largo), Profesión Electricista,-Casado,-no pudiéndose constatar que se trate de la misma persona,-que registra el antecedente anterior.-(NN)

MINISTERIO DE DEFENSA NACIONAL
S. I. D.

060386/1

Dep. I Secc. I

Sub-Secc. G

Ficha No..... Confec. 5/2/69

GERPE ALLIOT
Apellidos Nombres

DOCUMENTOS: C/C..... C/I.....
Serie N.o N.o Dpto.

OTROS DOC.:.....
Pasaporte Lib. Enrol. etc.

NACIMIENTO: .....
Fecha Lugar

DOMICILIO: .....
Calle N.o Telef. Ciudad o Localidad

PROFESION U OCUPACION: Estudiante

LUGAR:..... CARGO.....

IDEOLOGIA POLITICA..... CLASIFICACION.....

DATOS COMPLEMENTARIOS .....
Est. Civil Conyuge Hijos

.....
Otros familiares

Fs 2.

FECHA	DOCUMENTOS	060386 ANTECEDENTES A REGISTRAR
10/65	14/4	Integrante de la Lista No. 400 del Grupo "Vanguardia Estudiantil Progresista" en las elecciones de 1965. Es titular para la comis. Directiva de la Asoc. de Preparatorios Nocturno, perído 1965/66.-

MINISTERIO DE DEFENSA NACIONAL
S. I. D.

060387-9

7 JUN 1974 E-1

Dep. I Secc. I
Sub - Secc. G
Ficha Nro.____ Confec.____

GERPE de RODRIGUEZ (Apellidos) Elisa (Nombres)

DOCUMENTOS: C/C.____ (Serie / Nro.) C/L____ (Nro. / Dpto.)

OTROS DOC. ____ (Pasaporte / Lib. Enrol. / etc.)

NACIMIENTO: ____ (Fecha / Lugar)

DOMICILIO: ____ (Calle / Nro. / Teléf. / Ciudad o Localidad)

PROFESION U OCUPACION: ____

LUGAR: ____ CARGO: ____

IDEOLOGIA POLITICA: ____ CLASIFICACION: ____

DATOS COMPLEMENTARIOS: ____ (Est. Civil / [redacted] Conyuge / Hijos)

____ (Otros familiares)

A-2

Fecha	Documentos	060387 ANTECEDENTES A REGISTRAR
30/10/73	4313	Candidato para integrar la Comisión Electoral de la Agrup. de Agentes y Productores del Banco de Seguros, lista 30 período 1973/75. (K)

SERVICIO DE INFORMACION DE DEFENSA
Dep. 1

080388-7

Confeccionado el 23-VIII-19[illegible]

VARIOS

FOTO

Apellidos GERPE HUGAIN

Nombres Hugo Heber.

Fecha de Nacimiento

Lugar de Nacimiento R.O.U.-

Est. Civil

Cred. Civica Céd. Identidad 611.1[illegible].-

Otros Documentos

Ocupación Sub-Jefe del Bco. Comercial-(Dpto. [illegible]

Padre

Madre

Domicilio MISSOURI 11579.-Apto. Ciudad MONTEVIDEO.-

Otros datos

CHIESA Hnos. Ltda. - [illegible] - 3 - 72

FICHA COMPLEMENTARIA

DOCUMENTO		000388 ANTECEDENTES
Fecha	Origen	
23-X-1969-	Doc.77-113-	-Figura en una relación de personal del Bco.Comercial-(Dpto.de Negocios con el Exterior); el cual se adhirió a una Huelga.- (...)

SERVICIO DE INFORMACION DE DEFENSA
Dep. 1

089389-5

Confeccionado el 5.XII.1972

VARIOS

FOTO

Apellidos GERPE VARELA

Nombres Jesús

Fecha de Nacimiento 39 años dee edad

Lugar de Nacimiento España

Est. Civil

Cred. Cívica Céd. Identidad

Otros Documentos

Ocupación

Padre

Madre

Domicilio Ramón Anador 3511 Ciudad Montevideo

Otros datos

Imp. CHIESA Hnos. Ltda. 4808 - 11 - 72

FICHA COMPLEMENTARIA

DOCUMENTO		06038 ANTECEDENTES
Fecha	Origen	
20/VI/1972	D.1746	=Detenido e indagado referente a un informe confidencial.-(C.C)
21/VI/972	D.1745	=En el día de la fecha es dejado en libertad por orden superior.-(C.C)

SERVICIO DE INFORMACIÓN
DE DEFENSA
Dep. I

060390-3

E-1

..... Sección
Act. Ant. Nat.
Ficha Nº 1895

Nombres y Apellidos: GERPE GONZALEZ Óresmán

Fecha de Nacimiento: .....

Lugar de Nacimiento: .....
(País - Ciudad o Localidad - etc.)

Cred. Cív.: Serie ..... Nº ..... Ced. Identidad: .....

Otros documentos: .....
(Pasaporte — Libreta Enrolam. — etc.)

FOTO

Domicilio: .....
(Ciudad o Localidad) (Calle) Nº Teléf.

Filiación
- Edad aparente ..... Color del Cutis .....
- Color del Cabello ..... Estatura Aproximada .....
- Complexión ..... Aspecto Social .....
- Señas particulares .....

Ficha confeccionada en Montevideo el 15 de junio de 1967.

Fórm. 1

069390

E-2

ACTIVIDADES

(1) **Laborales:** Profesión ..... Lugar de trabajo .....

Cargo ..... Antigüedad .....

Otras Actividades .....

.....

(2) **Políticas:** Ideología SOCIALISTA Actuación .....

Antecedentes .....

Antecedentes familiares .....

(3) **Sociales:** Estado Civil ..... Religión ..... Figuración .....

Grado Instrucción ..... Lugares que frecuenta .....

(4) **Económicas:** Situación ..... Capital aprox. ..... Vehículo .....
marca y Nº

Otros datos .....

Datos Complementarios .....

Apreciación Personal Gral. .....

.....

.....

F-3

FICHA COMPLEMENTARIA

Documento		089390 ANTECEDENTES
Fecha	Origen	
Año 1966.-	Listas 3000 SOCIALISTA.-	figura como 2da. Titular a la Junta Departamental en las listas del PARTIDO SOCIALISTA en las Elecciones Nacionales del cte. año.-

FICHA COMPLEMENTARIA

Documento		089390 ANTECEDENTES
Fecha	Origen	

MINISTERIO DE DEFENSA NACIONAL
S. I. D.

069390

Fs-5 25 MAYO 1974

Dep. I Secc. I
Sub - Secc. G
Ficha Nro._____ Confec._____

GERPE GONZALEZ — Apellidos
Oresmán — Nombres

DOCUMENTOS: C/C._____ Serie Nro. C/I._____ Nro. Dpto.

OTROS DOC. _____ Pasaporte Lib. Enrol. etc.

NACIMIENTO: _____ Fecha Lugar

DOMICILIO: _____ Calle Nro. Teléf. Ciudad o Localidad

PROFESION U OCUPACION: ESCRIBANO

LUGAR: _____ CARGO: _____

IDEOLOGIA POLITICA: Comunista (1) CLASIFICACION: _____

DATOS COMPLEMENTARIOS: _____ Est. Civil Conyuge Hijos

_____ Otros familiares

F6

Fecha	Documentos	06939 ANTECEDENTES A REGISTRAR
12/9/73	3252	Candidato para integrar la Asamblea del Claustro Universitario, orden egresados, lista 60, de la Facultad de Derecho. (K)
29.1.76	Doc.0089 (Ev. B-2)	Tomó parte en las Elecciones internas de la Asociación de Escribanos del Uruguay, para el período 1975-1977, postulándose como 4° candidato al Consejo Arbitral de la Lista 2, lema: "RENOVACION NOTARIAL", sub-lema: "POR UNA ASOCIACION AL SERVICIO DE LA PROFESION".-(00) Indica: (1).-

JUNTA DE COMANDANTES EN JEFE

S. I. D.

069390

Dep. I Sec. I

Sub Secc. A/N

Ficha Nro. _____ Confec. 30-3-79

GERPE GONZALEZ — Apellidos

Orosman — Nombres

DOCUMENTOS: C/C BZB-11354 — Serie Nro. — C/I. _____ Nro. Dpto.

OTROS DOC. _____ Pasaporte Lib. Enrol. etc.

NACIMIENTO: _____ Fecha Lugar

DOMICILIO: _____ Calle Nro. Teléf. Ciudad o Localidad

PROFESION U OCUPACION: _____

LUGAR: _____ CARGO: _____

IDEOLOGIA POLITICA: _____ CLASIFICACION: _____

DATOS COMPLEMENTARIOS: _____ Est. Civil Cónyuge Hijos

_____ Otros familiares

f 8

Fecha	Documentos	069390 ANTECEDENTES A REGISTRAR
7-11-78	1513	-- Delegado de Mesa por las listas :90-190. , en las elecciones nacionales del año 1971, por el Departamento de Montevideo .- Circuito N° 2122. (Inf. Corte Electoral).- (Pág. N° 0308). (C)

FSL

MINISTERIO DE DEFENSA NACIONAL
SERVICIO DE INF[illegible] DE [illegible]
M/F
~~00 03 9 11~~
~~7-A-[illegible]17-833~~ 35

SERVICIO DE INTELIGENCIA
División I
(Seguridad)

Sección A.
Act. Ant. Nac.
Ficha N.º 0465

Nombres y Apellidos: [illegible] DE BELLINI Elida(2) Nilva
BICAIN(1)

Fecha de Nacimiento:

Lugar de Nacimiento:
(País - Ciudad o Localidad - etc.)

Cred. Civ.: Serie ...... **N.º** ...... **Ced. Identidad:**

Otros documentos:
(Pasaporte - Libreta Enrolam. - etc.)

Foto

Domicilio:
(Ciudad o Localidad) (Calle) (N.º) (Telef.)

Filiación
- **Edad Aparente** ...... **Color del Cutis**
- **Color del Cabello** ...... **Estatura Aproximada**
- **Complexión** ...... **Aspecto Social**
- **Señas particulares**

Ficha confeccionada en Montevideo **el** 9 de mayo de 1963.

069391

152

ACTIVIDADES

(1) Laborales: Profesión Est.Humanidades Lugar de trabajo .....

Cargo ..... Antigüedad .....

Otras Actividades .....

(2) Políticas: Ideología COMUNISTA Actuación .....

Antecedentes Propicio acto del Partido Comunista.El Popular del 30.XI.961.-

Antecedentes familiares .....

(3) Sociales: Estado Civil ..... Religión ..... Figuración .....

Grado Instrucción ..... Lugares que frecuenta .....

(4) Económicas: Situación ..... Capital aprox. ..... Vehículo ..... marca y N.o

Otros datos .....

Datos Complementarios .....

Apreciación Personal Gral. .....

[redacted] F53

GERPE DE BELLINI **FICHA COMPLEMENTARIA** Nibya

Documento		069391 ANTECEDENTES
Fecha	**Origen**	
21/X/966	B-75-D-44	Su nombre figura en una convocatoria que se formula por parte del "Comité Sindical" (Obreros y Emplea- para las reuniones que realizan las periódicamente las Comisiones de Organización y Relaciones todos los miércoles a las 19 y 30 horas.-
16.I.978	- - - - - - - - (F.).-	Se contestó Memorand m (A) Nro. 3599/977 para el el Juzgado Militar de Instrucción de 4to. Turno.-
14.11.83	D.2154/80 pág.2	10.09.76: En su calidad de Ayud, Investig. Social de la Universidad de la República en la fecha cesa en su cargo por vencimiento de contrato.Eval.A-1. Indica(1) y (2).(ME)

Fórm. 2

JUNTA COMANDANTES EN JEFE
Dep. 1

069392-9

Confeccionado el 10.2.77

E-1

V A R O S

FOTO

Apellidos GERPE . CAUSILLAS

Nombres Raúl Felipe

Fecha de Nacimiento 20 años(1976)

Lugar de Nacimiento Uruguay

Est. Civil Soltero

Cred Cívica ..... Céd. Identidad .....

Otros Documentos .....

Ocupación .....

Padre .....

Madre .....

Domicilio Feliciano Rodriguez 3161 Ciudad .....

Otros datos .....

IMP. CHIESA Hnos. Ltda. 3.00. - 5 - 76

F-2

FICHA COMPLEMENTARIA

DOCUMENTO		060392 ANTECEDENTES
Fecha	Origen	
2.12.76 PD. 7 a 7	1508	25.11.76 -Detenido al explotarse información proporcionada por Saúl Garber Pereyra. Indagado acepta haber mantenido un plantio de marihuana la cual luego de su procesamiento era utilizada por ellos o vendida en otras oportunidades.- (DD)
4.12.76 PD. 7 a 7	1510	27.11.76 -Por disposición del JLI de 3er. Turno fue remitido a la carcel por hallarse incurso en el delito de: "Cultivación y Tenencia de Estupefacientes".- (DD)

MINISTERIO DE DEFENSA NACIONAL
S. I. D.

069393-7

Dep. I Secc. I

K-1

Sub-Secc. G

Ficha No..... Confec 5/2/69

GERPE Teresa
Apellidos Nombres

DOCUMENTOS: C/C..... C/I.....
Serie No No Dpto.

OTRCS DOC.:.....
Pasaporte Lib. Enrol. etc.

NACIMIENTO: .....
Fecha Lugar

DOMICILIO: .....
Calle No Telef Ciudad o Localidad

PROFESION U OCUPACION: Estudiante

LUGAR:..... CARGO .....

IDEOLOGIA POLITICA..... CLASIFICACION .....

DATOS COMPLEMENTARIOS .....
Est. Civil Conyuge Hijos

.....
Otros familiares

A-2

FECHA	DOCUMENTOS	069393 ANTECEDENTES A REGISTRAR
10/965	1474	Integrante de la Lista No. 300 del Grupo "Vanguardia Estudiantil Progresista en las elecciones de 1965.- Es Titular para la Comisión Directiva de la Asoc. de Estud. de Preparatorios Nocturno período 1965/66.0

0093843

[illegible] DE INFORMACION DE DEFENSA

[illegible] Confeccionado el 28 de [illegible]

[illegible]

Apellidos [illegible]

Nombres Luis M.

Fecha de Nacimiento

Lugar de Nacimiento

Est. Civil

Cred. Cívica   Ced. Identidad

Otros Documentos

Ocupación Sección teléfonos de [illegible]

Padre

Madre

Domicilio   Ciudad

Otros Datos

[illegible]

FICHA COMPLEMENTARIA

DOCUMENTO		ANTECEDENTES
Fecha	Origen	009394
[illegible]	[illegible]-B-3-	-Detenido por violación de las [illegible] Seguridad(Decreto del Poder Ejecutivo [illegible] Posteriormente fue puesto en libertad.

SERVICIO DE INFORMACION
DE DEFENSA
Dep. 1

-069395-2

Confeccionado el 24.5.72

VARIOS

FOTO

Apellidos CERRIDO MAZZEIRA

Nombres RAUL

Fecha de Nacimiento 48 años (1969)

Lugar de Nacimiento Uruguay

Est. Civil Casado

Cred. Cívica ..... Céd. Identidad .....

Otros Documentos .....

Ocupación Direc. Nal. Impositiva

Padre .....

Madre .....

Domicilio Rivera 4483 (1969) Ciudad .....

Otros datos .....

CHIESA Hnos. Ltda. - 8/68 - 2 - 70

FICHA COMPLEMENTARIA

DOCUMENTO		000393 ANTECEDENTES
Fecha	Origen	
24.6.69	Parte No.1	Detenido por violación del Decreto de Seguridad. (X)

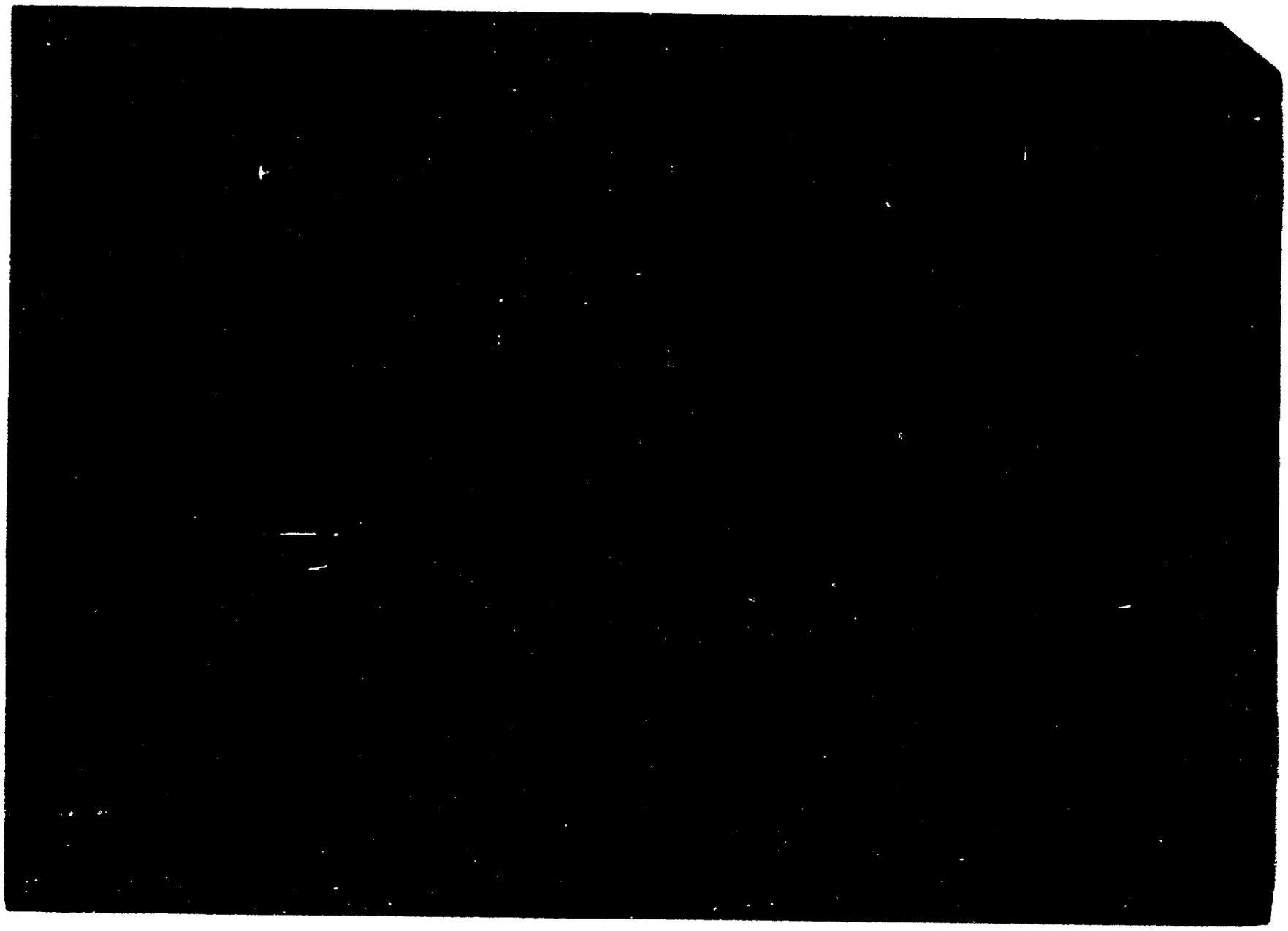

069397-8

JUNTA DE COMANDANTES EN JEFE

S. I. D.

Dep. I

Sub Secc. A/II

Ficha No. ..... Confec. .....

21/06/83

GERRIS MARTINEZ .....
Apellidos Nombres

DOCUMENTOS: C/C. ..... **C/I.** .....
Serie No. No. Dpto.

OTROS DOC. .....
Pasaporte Lib. Enrol. etc.

NACIMIENTO: .....
Fecha Lugar

DOMICILIO: .....
Calle No. Teléf. Ciudad o Localidad

PROFESIÓN U OCUPACIÓN: .....

LUGAR: ..... **CARGO:** .....

IDEOLOGÍA POLÍTICA: ..... **CLASIFICACIÓN:** "P.C."

DATOS COMPLEMENTARIOS .....
Est. Civil Cónyuge Hijos

.....
Otros familiares

[illegible]

FECHA	DOCUMENTOS	060397 ANTECEDENTES A REGISTRAR
27/06/83	D.26314 Pág.429	-13/08/76. Según material incautado a SERGIO [redacted] NUÑEZ, el causante figura como responsable de la Planilla del Control de Cobros del Partido Comunista. Integrante de la Agrupación "Veredores". Sección 11a. Participante de la Conferencia Nacional del Partido Comunista, realizada el 1o. y 2 de Diciembre de 1972. EVAL.A-2 (P)

069398_6

Fs-1

JUNTA DE COMANDANTES EN JEFE

S. I. D.

Dep. I Secc. I

Sub Secc. A/N

Ficha Nro. _____ Confec. 29-3-71

GERSCHONOWICH JALUPOCIVH Isidoro

Apellidos Nombres

DOCUMENTOS: C/C BLA-18304 C/I. _____

Serie Nro. Nro. Dpto.

OTROS DOC. _____

Pasaporte Lib. Enrol. etc.

NACIMIENTO: _____

Fecha Lugar

DOMICILIO: _____

Calle Nro. Teléf. Ciudad o Localidad

PROFESION U OCUPACION: _____

LUGAR: _____ CARGO: _____

IDEOLOGIA POLITICA: _____ CLASIFICACION: _____

DATOS COMPLEMENTARIOS: _____

Est. Civil [redacted] Hijos

Otros familiares

82

Fecha	Documentos	06939 ANTECEDENTES A REGISTRAR
7-11-78	1513	-- Delegado de Mesa por las listas: 77-[illegible]-1811-4190-9988.- , en las elecciones nacionales del año 1971 por el Departamento de Montevideo .- Circuito N° 1708-1714 (Inf. Corte Electoral).- (Pág. N° 0301).

069399-4

Fs-1

JUNTA DE COMANDANTES EN JEFE
S. I. D.

Dep. I V. Secc. I
Sub Secc. A/N
Ficha Nº ..... Confec. 14.6.82

GERSCHUNI — Apellidos
David — Nombres

DOCUMENTOS: C/C ..... Serie ..... Nº
C/I. 450.566 — Nº ..... Dpto.

OTROS DOC. ..... Pasaporte ..... Lib. Enrol. ..... etc.

NACIMIENTO: 40 años en 1982 — Fecha ..... Lugar

DOMICILIO: Canelones 1375 Ap.607 — Calle ..... Nº ..... Teléf. ..... Ciudad o Localidad

PROFESION U OCUPACION: .....

LUGAR: ..... CARGO: .....

IDEOLOGIA POLITICA: ..... CLASIFICACION: .....

DATOS COMPLEMENTARIOS: ..... Est. Civil ..... Cónyuge ..... Hijos

..... Otros familiares

Fecha	Documentos	069399 ANTECEDENTES A REGISTRAR	6x-2
10.6.82	D.15809 /007	Integra la Comisión Directiva de la SOCIEDAD DE PELETEROS Y AFINES DE URUGUAY.-Eval:A-1(AD)	

FICHA RECONSTRUI[illegible] (L). E

JUNTA DE COMANDANTES EN JEFE 26/IV/77

Dep. I Sec. I

Sub Sec. A/N

S. I. D.

Ficha Nro. _____ Confec. _____

Alias: "RAUL"

069400-0

GERSCHUNI PEREZ — Jaime

JERSCHUNI (6) Apellidos — Nombres

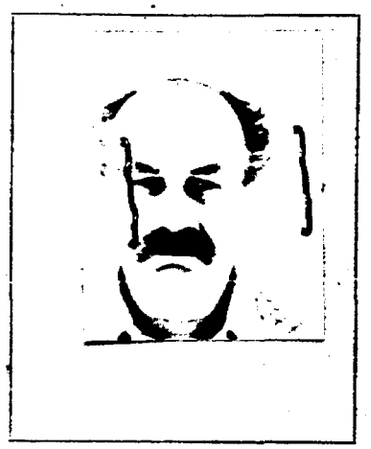

DOCUMENTOS: C/C AXA 8409 (Serie, Nro.) C/I. 551771 (1) (Nro., Dpto.)

OTROS DOC. Pte.Común Nº97.794 Reg.Fot. 1.880.496 (2) (Pasaporte, Lib. Enrol., etc.)

NACIMIENTO: 12/VII/1928 (Fecha) Montevideo (Uruguay) (Lugar)

DOMICILIO: U. Vega, 1078 (5) Ramón Márquez 3032 (Calle, Nro.) 25972 (Teléf.) Montevideo (Ciudad o Localidad)

PROFESION U OCUPACION: DIPUTADO (FIDEL), EDIL Peletero (3) Junta Dptal.

LUGAR: Cámara de Representantes, CARGO:

IDEOLOGIA POLITICA: Comunista CLASIFICACION: F.I.DE.L.

DATOS COMPLEMENTARIOS: Casado (Est. Civil) Rita Lorenzo (Cónyuge) 3 hijos (4) (Hijos)

hijo de Herman y de Feniz. /Posse vehículo propio con matríc. 408.010 de Montevideo.

Otros familiares

Fecha	Documentos	069400 ANTECEDENTES A REGISTRAR	F 2
24/12/76	Doc.1590	25/XI/49 "Justicia"pag.9.-Articulista sobre el tema "Como deben luchar los sindicatos ugetistas por la unidad.(L)	
9/VI/50	"Justicia"	Escribe en este diario sobre la acción de los Ctés. de empresa y su programa, base de la unidad obrera.	
24/12/76	"Verdad" Doc.1590	31/I/51.Integrante de la Delegación de U.G.T.,que visitara al M.RR.EE. (L)	
7/IX/51	"Justicia"	Miembro del Cté. Ejecutivo del P.C..-Adherido al acto de mañana en homenaje a la prensa del P.C..	
24/12/76	Doc.1590	28/II/52 "Verdad"pag3.-En du carácter de Secretario de Organización de U.G.T. envía una carta abierta al Presidente de la República.(L)	
6/VI/52	"Justicia"	Habló en la Conferencia Nacional de Obreros Marítimos y Portuarios, realizada en Montevideo recientemente, entre los dirigentes y militantes ugetistas en estos gremios.	
17/VII/52	"Justicia"	Dirigente del Círculo Sindical.Se le rendirá homenaje em la Casa del P.C. con motivo de haber completado el curso "Educación Partidaria" del partido.	
25/VII./52	"	Escribe sobre el Tratado Militar Uruguay-EE.UU. llamando al pueblo a unirse para luchar junto al P.C. contra este Tratado militar.	
8/VIII/52	"	Miembro del Cté. Ejecutivo del P.C. .Uso la palabra en el acto de clausura de la primer etapa de los cursos partidarios del Partido.	

GERSCHUNI [illegible] Jaime — HOJA 1

069400

B-3

FECHA	DOCUMENTOS	ANTECEDENTES A REGISTRAR
16/I/53	"Justicia" Doc1590	Escribe sobre la posibilidad de transformar el semanario "Justicia" en diario.Articulista sobre el tema "Miles de contribuyentes permanentes en las fábricas". (L)
24/12/76	D.1590	20/III/53 "Justicia" pag.4.- hará uso de la palabra, en un ciclo de conferencias que se daran en la Casa del P.C. Delegado Comunista al Congreso de la "Confederación de Trabajadores de América Latina (C.T.A.L.) a realizarse en Santiago de Chile. (L)
9/VIII/53	"Justicia"	Secretario General de la U.G.T.. Miembro del Cté. de Defensa del Casa de Obdulio Barthe, dirigente del P.C. del Paraguay. Firmante de la declaración de este Cté., en la que solicita al Gobierno de este País, la inmediata libertad de Obdulio Barthe.
16/X/53	"	Como Secretario de la U.G.T. cursó telegrama á la Cancillería Británica acreditada en nuestro País, con el siguiente texto:Cancillería Británica- Rincón 454, p.5 100.000 "Trabajadores uruguayos protestan medidas antidemocráticas Gobierno Inglés, exigimos respetoderechos constitucionales. Cté. Ejecutivo U.G.T.(firmado) Jaime Pérez (Secretario)".
24/12/76	Doc.1590	19/I/54. "Justicia" pag.1.- Mencionado en un artículo "Una imponente demostración de Masas contra la carestía(L)
29/I/54	Of.5/954 Bn I.8.	Designado a formar parte del Cté. Departamental de empresa en el gremio metalúrgico y en el de la Lana.

FECHA	DOCUMENTOS	060400 ANTECEDENTES A REGISTRAR
24/12/76	D.1590	"Justicia"- 19/II/54 pag.1.- Hará uso de la palabra en un acto del P.C..- 12/III/54 pag.1.- Firmante de la convocatoria a la Constituyente del Pueblo. Articulista sobre tema "La gran fiesta del 27 de los obreros de la construcción" 12/IV/54 pag.2..- Como Secre. Gral. del Cté. Dptal., informa de un acto realizado por las seccionales en la Casa del P.C del trabajo realizado por las mismas. 7/V/54 pag.2.- Articulista sobre el tema:"El Cté Dptal. promueve, importantes cuestiones políticas!! 16/V/54 pag.1.- Declaraciones sobre "La tarifa Móvil pone en vigencia los precios del Mercado Negro. 5/IX/54 pag.1.- Electo secretario de la Convención Nacional del P.C. 29/IX/54 pag.1.- Candidato en el tercer lugar de los titulares a la Junta Dptal. de Montevideo en las elecciones de 1954. 30/XI/54 pag.1.- Publica la foto del reseñado, electo Edil a la Junta Departamental.(L)
19/VIII/56	"Justicia"	Miembro del Cté. Ejecutivo del P.C., igualmente desempeñará la Secretaria de Montevideo y dirigirá el Seccional "Cerro" del mencionado partido.
16/XI/56	"	Uso la palabra en el acto realizado por el Cté. Dptal. del P.C. en Rivera (no se determina la fecha del acto), en conmemoración del XXXIX aniversario de la revolución del P.C. en la Unión Soviética.

GERSCHUNI PEREZ Jaime — HOJA 2

069400 — B-5

FECHA	DOCUMENTOS	ANTECEDENTES A REGISTRAR
26/IX/56	III-Gl-Ast.4 Doc. 4.-	Por resolución del IV Congreso Nacional de U.G.T. fué designado miembro de su Cté. Ejecutivo Nacional.
24/12/76	Doc.1590 Justicia	9/XI/56 pag.2.- Articulista sobre tema:"Obreros y pueblo precisan de la Nueva Justicia".
		29/IV/57"Popular" pag.1.- Hará uso de la palabra en un mitin a realizarse en la Plazoleta de Villa Muñoz . (L)
18/V/57	"El Popular"	En el día de ayer dió una conferencia en la Casa del P.C. sobre el tema "El Centralismo democrático", eje de la concepción leninista de la organización del Partido", en el ciclo organizado sobre "Leninismo".
24/12/76	Doc.1590	21/XII/57 pag.1.- orador en un mitin del P.C. realizado en Gral. Flores y Con Fructuoso.(L)
	"Popular"	Informa sobre el triunfo electoral obrero en la Convención Departamental Comunista(9/II/58,pag.7).
		17/VIII/58 pag.8.- Orador en el XVII Congreso del P.C.
		19/VIII/58 pag.1.- Reelecto miembro del Cté. Ejecutivo del P.C..- 5/X/58 pag.8.- Orador en un acto del P.C. realizado en la Plaza Libertad.(L)
22/IX/58	"El Popular"	Tercer titular a la Junta Departamental de Montevideo para las Próximas Elecciones.-
24/12/76	Doc.1590	I/59.- Viaja a Praga integrando una delegación de dirigentes obreros. 19/I/59.-En la fecha viaja a Praga integrando una delegación compuesta por Rodney Arismendi, Milton Montemar ,que concurrira al 21 Congreso del P.C. a .../

FECHA	DOCUMENTOS	069400 ANTECEDENTES A REGISTRAR	F-6
		/... realizarse en la URSS, el reseñado viajo por la compañía SAS. 15/III/59.- Regresa junto con Milton Montemar, por Air France, procedente de París. 7/VI/59 pag.3.- Firmante de un artículo titulado:"El plan septenal soviético.	
2/VI/59	"El Popular"	Secretario del Cté. Dptal. Fué el encargado de rendir un informe con el que se de comienzo a la Campaña por el aumento del tiraje de "El Popular"(Comunista) en la noche del 1ro. de junio en el local Central del P.C.	
24/12/76	Doc.1590 Popular	25/VI/59 pag.8.- Dictará curso de capacitación política e ideologia en la Casa del partido comunista a iniciarse el día 26 de junio de 1959.-	
		12/IX/59pag.8.- informe que concurrirá conjuntamente con Enrique Anselmi Valdenegro, a las jornadas de la "Mesa Redonda" que se llevará a cabo en la ciudad de Rivera para organizar a la población en la lucha contra la carestía, concurre en su calidad de Edil, en nombre de la Bancada Parlamentaria del P.C.	
		8/XI/60."El Popular"pag.1.- Hizo uso de la palabra en el acto públicode homenaje al 43 aniversario de la Revolución de octubre de 1917.- 21/XI/60 pag.1.- Rindió el informe en la reunión del Cté. Central los dias viernes 19 y sábado 20 del actual. 21/XI/60.- En la fecha convocado por el Cté. Departamental de Montevideo, se realiza un acto partidario al que concurren los secretarios,seccionalesy sus comités los secretarios de agrupaciones y otros militant es comunistas , en el que se dará cuenta de las conclusiones.../	

GERSCHUNI PEREZ Jaime HOJA 3

069400

E-7

FECHA	DOCUMENTOS	ANTECEDENTES A REGISTRAR
24/12/76	Doc.1590	/... del Cté. Central: son miembros informantes el causante y Alberto Altesor. (I).
13/I/61	"El País"	Remitido por su participación en el asesinato (por parte de un grupo de Comunistas) a Serafín Bilbtt, demócrata que formaba parte de una manifestación anticomunista en el momento en que éste se encontraba frente a la Casa Central del P.C. (Sierra 1720)
3/961	Pub.MONDEL 138	-Citado en pág.1.- Indica (2).
25/I/62	B-3.D-4-M.R.E.-	Por informes obtenidos por este Servicio, en una reunión del P.C. realizada el día 6/I/62, el Edil Comunista de la Junta Dptal. de Montevideo JAIME PEREZ, expresó que la conferencia de Cancilleres, era mucho más importante para el P.C. que la del C.I.E.S. y que la consigna del Partido es impedir que se tomen medidas contra Cuba manifestando textualmente,"de tomarse esas medidas, debe armarse un escándalo sin precedentes y que duela!.- En otra parte de su disertación expresó, "de una cosa debemos convencer a los miembros del Partido Comunista; hay que hacer de todo sin preguntar si se puede o no se puede y dejar que la gente lolleve a cabo lo mejor que le parezca".-
24/12/76	Doc.1590	Según informes obtenidos en el mes de noviembre de 1962, el auto de su propiedad es reparado con cargo a las finanzas del P.C.- Candidato del FIDEL, en caracter de suplente a la Cámara de Representantes en las elecciones de noviembre/62.- (L).

.../

FECHA	DOCUMENTOS	0694 ANTECEDENTES A REGISTRAR E-8
		/... 1963.- Reelecto Edil por el Frente Izquierda de Liberación en las elecciones de XI/62.- Viajó por primera vez en misión oficial del P.C. a Santiago de Chile, en marzo de 1953, para participar de las reuniones del movimiento sindical latinoamericano comunista.-Viajó a Rusia en 1959.- (L)
3/V/63	L.Pasj. J.P.M/	Salió del país en el día de ater por avión de SAS destino a Praga, acompañado por el Senador (del FIDEL) ENRIQUE RODRIGUEZ.- Ambos viajan a Moscú a invitación del Cté. Central del P.C.U.S., para celebrar reuniones de tipo internacional, preparatoria de las que se iniciarán el 5 de julio próximo en Moscú, entre representantes de los partidos soviético y chino.
30/V/63	"	Regresó al país el día de ayer procedente de Praga por avión de SAS, en viaje de Moscú. En el mismo avión también lo hizo el Diputado (del FIDEL) RODNEY ARISMENDI.-
22/VIII/63	1590	Partió por SAS con destino a Praga, acompañado por Juan O. Peña, Julio César Lamonica, Fredy C. López Platez y Félix Díaz Clavijo.
24/12/76	Doc.1590	"El Popular" 5/II/64.- Informa que se encuentra en Moscú, sometiéndose a un tratamiento médico, declara que el ejem. de Cuba enardece a los pueblos del Continente Latinoamericano. (L).

GERSCHUNI PEREZ, Jaime — HOJA 4

069400

FECHA	DOCUMENTOS	ANTECEDENTES A REGISTRAR
26/II/64	Memo. JPM. B-72:D	Dos personas esperaron en el auto de su propiedad en el aeropuerto de Carrasco, a ARNENIO SIMOES procedente de Praga.
4/III/64	B-75-(1) D-46	Integrando la delegación que partiera de Montevideo en agosto del año 1963, aún se encuentra en Moscú asistiendo a los cursos de capacitación para dirigentes comunistas latinoamericanos , que se dictan en esa ciudad, sería para dirigentes políticos hasta el nivel de "Ministros de Estado
12/12/76	Doc.1590	11/III/64.- Llegó por SAS, procedente de Praga. 19/III/64.- Firmó un manifiesto de apoyo a la Inteligencia rusa (faz cultural). VIII/64.-Titular electo para integrar el Cté. Dptal. de Montevideo en el período 1964-65. (L).
14/VII/64	B-75(1) D-312 El Popular.	Firmante de una carta de tendencia izquierdista enviada por Senadores, Legisladores y Ediles Uruguayos al Presidente del Congreso Nacional de la República Venezolana, expresando su preocupación por el encarcelamiento de Legisladores venezolanos considerando que dichos encarcelamientos constituyen una violación a los derechos ciudadanos y a los fueros parlamentarios.
Año 1964	B-73-(5) D-1 ------	Sindicato comunista por la Jefatura de Policía de Rivera, es de los que transitan desde Montevideo hacia la frontera

FECHA	DOCUMENTOS	069400 ANTECEDENTES A REGISTRAR
3/X/964	B-72- D-96	En la fecha interviene haciendo uso de la palabra en representación del P.C.,en un acto realizado en el Palacio Peñarol, por el P.C. en conmemoración del 44 aniversario de la revolución proletaria.
4/X/64 "El Popular"	75-(1) D-508.	Concurrió al Aeropuerto Nacional de Carrasco el día 12 de setiembre ppdo. para despedir al personal de la Embajada cubana, que se retiró definitivamente del País como consecuencia de la ruptura de relaciones decretada por Uruguay el 8/set..-
27/X/64 "El Popular"	B-75-(1) D-965	Su fotografía aparece en este diario con motivo de una reunión entre periodistas y dirigentes del P.C., realizada en esta redacción, para esperar la salida del primer ejemplar del nuevo Popular.
22/I/65 "El Popular"	B-75(1)- D-965	Con motivo de las dificultades por las que atraviesa el País, el reseñado, miembro del Cté. Ejecutivo del P.C., es reporteado. Critica el Plan del Gobierno y propone apoyar y engrandecer el FIDEL.
12-II-65	B-75(1) D-59 "EPOCA"	Firmante de carta dirigida por Legisladores y Ediles uruguayos al Presidente de la República Argentina Dr. Arturo Illia en protesta por la resolución tomada por la Cámara Nacional Electoral de ese País por la que se impide la participación en las próximas elecciones(mes de marzo) de los partidos:Comunista, Movimiento Popular Argentino y otros.-

GERSCHUNI PEREZ Jaime HOJA 5

06940

FECHA	DOCUMENTOS	ANTECEDENTES A REGISTRAR
23/IV/65	B-75(1) D-458 "El Popular"	Representando al Cté. Ejecutivo del P.C. hizo uso de la palabra en el acto del sepelio de Ernesto Chaseale.
2/V/65	B-75(1) D.580 "EPOCA"	Hizo uso de la palabra en el acto celebratorio de un nuevo 1ro. de mayo realizado por el P/C. ,en su Sede Central, el cual fué irradiado por CX30 Radio Nacional, en representación del Seccional del Cté. Central del P.C.
15/V/65	B-75(1) D.737 "El Popular"	Integró la Delegación que en representación del P.C. acompañó los restos de Felix Ramírez durante su velatorio en la Casa del Partido, Sierra 1720.
11/6/65	B-76-D61	Está anunciado para hacer uso de la palabra como Edil del Transporte en la Casa del P.C. en la fiesta de homenaje que brinda el P.C. a los Trabajadores del Transporte.
24/12/76	1590	18/VI/65.- Integró el estrado que presidió el mitín realizado en el día de la fecha en el Palacio Peñarol, de sólidaridad con los pueblos de Cuba y Santo Domingo.(L).
20/VI/65	75/1022	En el día 19/VI/65 se realiza en el Palacio Peñarol el llamado Mitin de la Dignidad Nacional, organizado por los izquierdistas de nuestro País, como protesta al Decreto del Consejo Nacional de Gobierno que prohibió la realización en la ciudad de Montevideo del " Congreso Continental de Solidaridad con Cuba y pro la Autodeterminación de los Pueblos.-

F-12

069400

FECHA	DOCUMENTOS	ANTECEDENTES A REGISTRAR
18/VIII/65 Acción	75/1501	En calidad de Edil del Frente de Izquierda de Liberación hizo uso de la palabra en el homenaje que la Junta Dptal. le rindió a "Peloduro" en la sesión de ayer.-
3/IX/65	75/1668	En el diario "El Popular" de la fecha se informa que los Comités del Frente Izquierda de Liberación de la 12a. Sección habrán de inagurar en el día de hoy un local central de dicha zona ubicado en San Martín 2930, donde el reseñado hará uso de la palabra.
24/12/7[illegible]	1590	Se establece que es propietario del vehículo matrícula Nº 204.196 ,en el cual viajan personas a actos comunistas.(L
12/IX/65	75/1777	En el diario "El Popular" de la fecha se informa que en el día de ayer, prosiguieron las deliberaciones de la Conferencia Departamental de Montevideo del P.C., donde el reseñado tomó activa participación como"miembro informante" del Cté. Departamental.
1/X/65	75/2004	En el diario "El Popular" de la fecha se informa de una resolución de la Junta Departamental de Montevideo donde se aprobara una declaración de la cuál el reseñado es uno de sus promotores, Declaración ésta, en desacuerdo con el Congreso de los EE.UU. a raíz del proyecto que saliera del mismo, para la formación del Ejército de Paz Latinoamericana.-

4

GERSCHUNI LOPEZ Jaime HOJA 6

069400

FS-13

FECHA	DOCUMENTOS	ANTECEDENTES A REGISTRAR
6/X/65	75/1969	En el diario "El Popular" de la fecha, se publican notas gráficas de la reunión que tuviera lugar el día 3 de los corrientes en la Sede de la Agrupación "La Tablada" del P.C. con motivo de la visita a la misma de una delegación del P.C. de la Unión Soviética, que actualmente se encuentra en nuestro País y a la que consurriera el reseñado como Edil del F.I.de L.
10/X/65	75/2117	El reseñado fué el que agasajó en la breve visita realizada a nuestra Capital por la delegación del P.C. de la Unión Soviética.
17/X/65	75/2121	En el diario "El Popular" de la fecha se publica una cronología de los hechos previos a la salida del rotativo para el interior, debido a que fue retenido por autoridades policiales. El reseñado se encontraba entre los presentes como Secretario del P.C. para intervenir en favor del mencionado diario.
30/XI/65 "El Popular"	75/2649	En calidad de delegado del seccional Cerro del P.C., concurrirá a las asambleas públicas de las agrupaciones, en las que se hará entrega a los afiliados los carnets para el año 1966.-
12/XII/65 El Popular	75/2775	En calidad de Edil del F.I.de L. firma una nota dirigida al Presidente de la Junta Dptal. de Montevideo, en la que deja constancia de no acogerse a la reglamentación estructurada por la Comisión de Asuntos Interros en sesión del 30 de noviembre próximo pasado.

FECHA	DOCUMENTOS	069400 ANTECEDENTES A REGISTRAR	F-14
14/XII/65 El Popular	75/2723	El reseñado usó la palabra en el acto que se le tributó a ROLAN ROJAS, recientemente puesto en libertad; este había sido detenido por salivar al rostro de Dean Rusk. El acto se realizó en la Casa del P.C. (Sierra 1720).	
Año 1966	1590.	-Es reelegido Secretario del Comité Central y Miembro del Comité Ejecutivo en el XIX Congreso del Partido Comunista del Uruguay, realizado en Montevideo en agosto de 1966.-	
		-Candidato del FIDEL, en carácter de 2do. titular a la Junta Departamental de Montevideo en las elecciones del corriente año.- (D)	
5-IX-66	75-1715	-Como Edil del FIDEL, hizo uso de la palabra en el acto de inauguración del local central de los Comités de la Zona 12a; en San Martín 2930 en la noche de ayer, denunciando enérgicamente el atentado llevado a cabo ese mismo día contra ese local.-	
12-VIII-66	- B-72 D-78	-Hizo uso de la palabra en el "Acto de clausura del XIX Congreso del Partido Comunista", que se realiza en el Palacio Peñarol el día de la fecha.-	
10-VIII-66	- B-72 D-84	-En la fecha se informa del acto de apertura del "XIX Congreso del Partido Comunista", que se realizará en el Palacio Sudamérica. En el mismo hará uso de la palabra como Delegado del Comité Central del Partido Comunista Departamental.	

GERSCHUNI PEREZ Jaime — HOJA 7

069400

FECHA	DOCUMENTOS	ANTECEDENTES A REGISTRAR
Año 1966	Lista "FIDEL"-	Figura como 2do. suplente del 2do. titular a la Cámara de Representantes y 2do. titular a la Junta Departamental en las listas del Frente Izquierda de Liberación en las elecciones Nacionales del corriente año.-
20-X-66	B-76-D-86	- En el dia de la fecha, envía un telegrama desde la ciudad de Rivera dirigido a nombre de Marta Valentini, a la calle 18 de julio 1443 de la ciudad de Montevideo,en cuyo texto se lee:Acto caravana Brasil y Sarandí,Hora 20 actos Roballo,primero sábado 22 hora 20 Cerro del Marco,segundo domingo 23 hora 11 Santa Teresa,tercero domingo hora 20 Paysandú y Cuaró" Firma GERSCHUNI PEREZ,Jaime.-
10-9-66	B-72-D-102	- En el acto de proclama de los candidatos del Frente Izquierda de
13-9-66	B-75-D-41	- Liberación, que tuvo lugar en el Palacio Peñarol el día 10 de los corrientes, se resolvió que el mismo sea integrante como 2do.suplendel 2do. titular a la Cámara de Diputados por el Frente Izquierda de Liberación (FIDEL) en las elecciones Nacionales del Corriente año.-
15-Xi-66	B-72-D-169	- Hizo uso de la palabra en el acto público que tuvo lugar en el día de la fecha en la intersección de las calles Mariano Soler y Magestic de la ciudad de Montevideo, acto éste que fuera organizado por el Frente Izquierda de Liberación (FIDEL)
11-VIII-67	B-75-D-186	- Intervino en la Conferencia de Montevideo, del Partido Comunista.-
14- 8 -67	B-75-D-126	- Rindió un informe sobre la Conferencia Departamental de Montevideo que acaba de clausurarse,donde mereció una unánime aprobación.-
27-X-67	LPJFM	- En el día de ayer partió con destino a Praga acompañado de RODNEY ARISMENDI y otros comunistas,Vía SAS.
28-X-67	B-75-D-1001	- Integra la delegación que viajó a la URSS con motivo del 50 o. Aniversario del Partido Comunista,viaja en compañía de Rodney ARISMENDI.

..:41

FECHA	DOCUMENTOS	///... 069400 ANTECEDENTES A REGISTRAR
		Dicha Delegación partió con fecha 26.X.67 vía S.A.Sa.con destino Praga.-
24.12.76	D.1590	25.XI.67 - El diario "El Popular " de la fecha publica en la página 2 el texto del discurso que el causante efectuó en la Conferencia Internacional efectuada en Moscú.-
26.XI.67	LPJPM	En el día de ayer, llegó procedente de Zurich acompañado de Rubens ISCARO. Vía KLM.-
24.12.76	D. 1590	- 17.XII.67 - Visitó a los detenidos vinculados a los periódicos "Epoca" y "El Sol".-
21.XII.67	D.1198 B.75	- Hizo uso de la palabra en un acto organizado por el Partido Comunista en el Palacio "Sud America".-
24.XII.76	D.1590	- 31.XII.67 - "El Popular" pág. 13- Se publica el aviso del fallecimiento de Fany PEREZ de GERSCHUNI, madre del causante, a quién el Comité Departamental y el Comité Ejecutivo del Partido le hacen llegar sus condolencias.-
3.VI.68	B.75/D.604	- Efectúa declaraciones para el diario "El Popular", en donde destaca el ingreso de 700 nuevos miembros al Partido Comunista.-

...///

GERSCHUNI PEREZ, Jaime — HOJA 8

069400

FECHA	DOCUMENTOS	ANTECEDENTES A REGISTRAR
5.VI.68	608/75	- Los días 24 y 25 de mayo participa en una reunión de miembros de los Partidos Comunistas de Uruguay y Argentina, - donde entre otras cosas se refieren a la Conferencia Mundial a realizarse en Moscú en noviembre próximo y acuerdan proseguir en el futuro con este tipo de reuniones.-(N)
11.VI.68	136/76	- Indica (3) y (4).-
Oct. 68	D. 781	- Integrante del Secretariado del Partido Comunista, el cual está formado por 5 miembros. El mismo mantuvo una entre - vista personal con 18 jóvenes que recibieron entrenamiento para la guerra de guerrillas tanto urbana como rural. Dicho curso se realizó en Cuba desde junio de 1967 hasta agosto de 1968. Los integrantes retornaron a Montevideo(Vía Moscú), a fines del año 1968.-(AA).-
5.XI.68	634/75	- Secretario del Comité Central y del Comité Departamental de Montevideo al igual que Miembro del Comité Ejecutivo del Partido Comunista, hace un informe sobre la situación política y económica del País además de mencionar la extensión y fortaleza del Partido. La reunión se llevó a cabo en la Casa Central del Partido Comunista.- (N).-

.../14

FECHA	DOCUMENTOS	06940 ANTECEDENTES A REGISTRAR
23.XII.68	563/75	- Hizo uso de la palabra en el acto de clausura de las tareas educativas del Partido Comunista correspondiente al año 1968.-
15.I.69	1388/75	- Representa a la Dirección del Partido en la Recepción ofrecida por el Comité Central del Partido.- (R).-
20.IV.69	1427/75	- Concurre en representación de la Dirección del Partido a la Conferencia de Seccionales.- (R).-
22.IV.69	1427/75	- Primer Secretario del Comité Departamental. Asistió a la Conferencia Seccional preparatoria de la Conferencia Departamental, que se realizó en la Seccional 11a. En la misma se discutió ampliamente el informe de Arismendi y el plan de construcción del Partido hasta 1970.-
24.12.76	D. 1590	- 25.IV.69 - Según el diario "El Popular" de la fecha se establece que hará uso de la palabra en un acto previo al 1o. de Mayo, organizado por el Partido Comunista.-
9.V.69	1324/75	- En un acto realizado en el "Palacio Sud América", presentó un detallado informe con el cual quedó inaugurada la Conferencia Departamental del Partido.- (R).-

...///

GERSCHUNI PEREZ, Jaime — HOJA 9

069400

Fs 19

FECHA	DOCUMENTOS	ANTECEDENTES A REGISTRAR
5.VI.69	1423/75	- En un acto organizado por el P. Comunista, el cual se llevó a cabo en el "Palacio Sud América", hace una extensa disertación acerca de la situación política.-
9.X.69	1310/75	- Organiza un acto por "CX 30 RADIO NACIONAL", celebrando el 49o. Aniversario de la Fundación del Partido Comunista del Uruguay.-
8.XI.69	80/75	- Participó en el acto realizado en el "Palacio Sud América" en homenaje a la Revolución Rusa. En el mismo hizo uso de la palabra junto a SANSEVIERO, Walter.-
24.12.76	1590	- 9.XI.69 - En el diario "El Popular" de la fecha se publica el discurso hecho por el causante en el acto en homenaje a la Revolución Rusa.-
1969	"El Comunismo en el Uruguay"	- Figura en una nómina de integrantes principales (33) del Partido Comunista. Suplente por el "FIDEL" en el Parlamento.-
6.12,69	388/75	- Hará uso de la palabra en un acto organizado por el Partido Comunista, el cual se realizará en la intersección de las calles Austria y Chile. En el mismo se harán renovaciones del Carnet del P.C..- (R).-

K-20

069408

FECHA	DOCUMENTOS	ANTECEDENTES A REGISTRAR
11.VI.70 Archivado	891/75 en 1972	- Recibió en el Aeropuerto Nacional de Carrasco a VITALI KORIONOV, publicista soviético que llegó a nuestro País en el día de la fecha.- (PP).-
29.11.70 Archivado	839/75 en 1972	- En calidad de Primer Secretario del Comité Departamental de Montevideo, hizo uso de la palabra e informó en la Conferencia Departamental del Partido Comunista realizado en el "Palacio Sud América".-(PP)
10.12.70 Archivado	1342/75 Año 1972	— Entrevistado por el Semanario "El Oriental", con motivo de la realización del 20o. Congreso del Partido Comunista Uruguayo este fin de semana; el mismo expresó que milita en el Partido Comunista desde que tenía 18 años en el año 1946; ocupando una banca en la Junta Departamental desde el año 1955.-(MM)
24.12.76	D. 1590	- Según se establece con fecha 25 de Junio de 1970 utiliza un coche color rojo, matrícula No. 506.106.-
15.12.70	PRENSA	- En el XX Congreso del Partido Comunista realizado en el mes de Diciembre, en donde fue designado como miembro del Comité Ejecutivo y Secretario del Comité Central.-
28.12.70	21/72	- Indica lo mismo que el documento anterior.-
24.12.76	D. 1590	- 9.VI.71 - Viaja con Leopoldo BALBIS CON DESTINO a Santiago de Chile vía S.A.S.-
25.6.71	2363/75	- Fue entrevistado por periodistas del diario "El Popular", junto con Leopoldo BALBIS, con motivo de la visita que realizarán a Cuba además de la entrevista que se efectuará con el 1er. Ministro Cubano

FECHA	DOCUMENTOS	ANTECEDENTES A REGISTRAR 089400 Fs. 21
		Fidel Castro.- (PP).-
24.12.76	D. 1590	- 23.VI.71 - Se establece que en esta fecha regresa a Montevideo procedente de Madrid vía Air France.-
25.7.71	2704/75	- Hace uso de la palabra en el acto realizado en el Cine "Grand Prix" el cual es organizado por las coordinadoras de San Martín y Hum y la 22a. del FIDEL (Frente Izquierda de Liberación).- (PP).-
4.8.71	2406/75	- Fue entrevistado junto a Leopoldo BRUERA, por la revista Cubana "BOHEMIA", las preguntas versaron acerca del "Frente Amplio" y su programa de Gobierno.- (PP).-
24.12.76	D. 1590	- Se establece que en el año 1971, en el mes de junio viaja de Chile a Cuba.-
22.10.71	2790/75	- Hace uso de la palabra en el acto realizado en el "Palacio Sud América" en proclamación de los candidatos del Transporte, organizado por el "Frente Izquierda de Liberación".- (PP).-
24.12.76	D. 1590	- Como Diputado del "Frente Amplio" por la lista 1001, se publica en el diario "El Popular" de fecha 4.3.72 (página 3), el discurso que el causante pronunció en la Asamblea General, en favor del levantamiento inmediato de las Medidas Prontas de Seguridad.-
16.2.72	Lista 1001	- Es electo Diputado por la lista 1001, para el período 1971/76.- (II)

E-22

FECHA	DOCUMENTOS	069400 ANTECEDENTES A REGISTRAR
24.12.76	D. 1590	- 23.3.72 - Se informa que el causante estuvo presente en un acto llevado a cabo,en la fecha, realizado en la Explanada de la Universidad y organizado por la Convención Nacional de Trabajadores y la Federación de Estudiantes Universitarios del Uruguay, en repudio del "escuadrón de la muerte", por las libertades y en defensa de la enseñanza.-
8.4.72	PRENSA	- Como integrante de la bancada del "Frente Amplio"(Diputado y Senadores) votó en contra de la moción del Partido Nacional, finalmente aprobado por la cual se le otorgan al Poder Ejecutivo las facultades solicitadas para combatir la guerra desatada por la sedición.- (II).- "La Mañana".-
9.6.72	PRENSA	- Concurrió a una Mesa Redonda el 8 de junio de 1972, en la Facultad de Química organizada por la Asociación de Estudiantes de Química, en la que se trataron los temas: "Situación Nacional, Estado de Guerra, Torturas y posibles salidas". También concurrieron Juan P. Terra, E. Erro, Gutierrez Ruiz, Mario Benedetti, Carambula y un delegado del Comité de Familiares de Presos Políticos.- (II).-
15.6.72	Inf. Direc. No. 390	- El día 14 de junio en la Facultad de Veterinaria, se lleva a cabo una reunión de estudiantes, asistiendo el mencionado, junto a RODRIGUEZ LABRUNA, SOSA DIAZ y ERRO. El debate se formuló censurando la actuación de las FF.CC.- (J).-
4.X.72	PRENSA	- Integra una Comisión especial junto a Julio Olivar Cabrera, Fernando Elichiripoity, Daniel Armand Ugón, José C. Ituño, Alcides Alonzo Martinez y Wilson Elso Goñi, cuyo cometido es estudiar y proyectar soluciones al problema del contrabando de la carne.-(II)

B-29

FECHA	DOCUMENTOS	069400 ANTECEDENTES A REGISTRAR
24.12.76	D. 1590	- Se informa que participó en la confección del último informe político del año 1972, en el cual también intervinieron Vladimir TURIANSKY, Eduardo VIERA RUIZ, Féliz DIAZ, Rosario PIETRARROIA, Gerardo CUESTAS y Jorge MASAROVICH. La mencionada reunión se celebró el 27.12.72 en la sede del Partido Comunista.-
16.I.73	PRENSA	- Según lo que se establece en el diario "El Popular" de la fecha el causante hizo uso de la palabra en el acto organizado por la CNT en solidaridad con los jubilados y pensionistas, el cual se realizó en el Teatro "Stella D'Italia".- (RR).-
2.3.73	PRENSA	- Según lo que se establece en el diario "El Popular" de la fecha hizo uso de la palabra en el acto inaugural del "Encuentro Nacional de Estudiantes Comunistas de Secundario", el mismo se llevó a cabo en el Palacio "Sud América".- (Y).-
27.5.73	PRENSA	- Según lo que se establece en el diario "El Popular" de la fecha, hizo uso de la palabra en un acto realizado por el "Frente Amplio"organizado por el Regional 5 del Partido Comunista, el cual se realizó en el Cine "Broadway".- (Y).-
9.6.73	PRENSA	- Según el diario "El Popular" de la fecha hará uso de la palabra en un acto que se llevará a cabo en Agraciada 2423 y Arequita,Seccional 88, Agrupación "Julián GRIJAU", con motivo de la inauguración de la nueva sede.- (Y).-
20.6.73	PRENSA	- Ampliando la anotación del 2.3.73 en relación a su concurrencia al "Encuentro Nacional de Estudiante Comunistas de Secundaria"se establece los puntos que fueron tratados en su alocución, entre los cuales

069400

F-23

FECHA	DOCUMENTOS	ANTECEDENTES A REGISTRAR
24.12.76	D. 1590	- 8.X.72 - "El Popular" Pág. 2 - Informa que el causante estuvo presente en un acto organizado por las Brigadas Juveniles Socialistas.-
10.X.72	3541	- El día 5 de octubre del corriente se reunió en el local del Partido Comunistas con los delegados de los gremios de FUNSA y FUS, en esta reunión les impartió directivas a los mismos. Estas trataban como único punto el de tratar de reconquistar los gremios que han dejado de responder a la línea del Partido Comunista, siendo los principales los de FUNSA y FUS.- (EE).-
21.XI.72	4174	- Según declaraciones de Anodio PEREZ, integró una Comisión conjuntamente con el Cnel (R) Ismael Castelao, Henry Engler Golovchenko por el M.L.N. a los efectos de llevar a cabo un plan que se entendía como contragolpe, para el caso de que el triunfo electoral del "Frente Amplio" no fuera tenido en cuenta. Dicha Comisión funcionó hasta que el acto electoral la disolvió. Los militares se encargarían de la toma de la Base de Carrasco, el M.L.N. controlaría los accesos a Montevideo y Base de Laguna del Sauce y el Partido Comunista tendría a su cargo la movilización de masas (2000 hombres armados).- (A).-
7.XII.72	PRENSA	*- "EL POPULAR" - Recibe en Carrasco a la Delegación del Partido Comunista Soviético que integran: Piotr Alexeiv y Vladimir Tijmeniev, que estará presente en el XXXVII Congreso del Partido Socialista.-

FECHA	DOCUMENTOS	069400 ANTECEDENTES A REGISTRAR
24.12.76	D. 1590	- Se informa que participó en la confección del último informe político del año 1972, en el cual también intervinieron Vladimir TURIANSKY, Eduardo VIERA RUIZ, Féliz DIAZ, Rosario PIETRARROIA, Gerardo CUESTAS y Jorge MASAROVICH. La mencionada reunión se celebró el 27.12.72 en la sede del Partido Comunista.-
16.I.73	PRENSA	- Según lo que se establece en el diario "El Popular" de la fecha el causante hizo uso de la palabra en el acto organizado por la CNT en solidaridad con los jubilados y pensionistas, el cual se realizó en el Teatro "Stella D'Italia".- (RR).-
2.3.73	PRENSA	- Según lo que se establece en el diario "El Popular" de la fecha hizo uso de la palabra en el acto inaugural del "Encuentro Nacional de Estudiantes Comunistas de Secundario", el mismo se llevó a cabo en el Palacio "Sud América".- (Y).-
27.5.73	PRENSA	- Según lo que se establece en el diario "El Popular" de la fecha, hizo uso de la palabra en un acto realizado por el "Frente Amplio" organizado por el Regional 5 del Partido Comunista, el cual se realizó en el Cine "Broadway".- (Y).-
9.6.73	PRENSA	- Según el diario "El Popular" de la fecha hará uso de la palabra en un acto que se llevará a cabo en Agraciada 2423 y Arequita, Seccional 88, Agrupación "Julián GRIMAU", con motivo de la inauguración de la nueva sede.- (Y).-
20.6.73	PRENSA	- Ampliando la anotación del 2.3.73 en relación a su [illegible] "Encuentro Nacional de Estudiante Comunist[illegible] ce los puntos que fueron trat[illegible]

FECHA	DOCUMENTOS	069400 ANTECEDENTES A REGISTRAR F-25
		se encuentra un saludo a la lucha de los Estudiantes Comunistas de Secundaria contra la agresión de las bandas fascistas, además de censurar enérgicamente la actitud del Ministro Bolentini pretendiendo enjuiciar a RODNEY ARISMENDI por denunciar la actuación de su Ministerio en relación a dicha banda.- "El Popular".- (Y).-
19.7.73	Parte JPM 1693	- Fue detenid conjuntamente con Enrique RODRIGUEZ, Rodney ARISMENDI, Alberto SUAREZ, en una reunión que se realizaba en el domicilio del Dr. Julio Osvaldo FALGEIRO FAGGIANI, (Colla 2324), donde se incautó abundante material manuscrito sobre la situación actual político - gremial, con motivo de los sucesos de notoriedad ocurridos en junio ppdo. Posteriormente recuperan su libertad.- (PP).-
23.7.73 P.D. 7 a 7	1693	- Indica lo mismo que el document anterior.-(DD).-
24.7.73 P.D. 7 a 7	1793	
24.12.76	1590	- Se establece que con fecha 21.VII.73 recupera su libertad.-
26.7.73	D. 1951	- Se establece que como Secretario del Partido Comunista e Integrante del Comité Central, es encargado de organizar todas las distintas reuniones que se cumplen además de efectuar los correspondientes informes.- (R).-
26.7.73	D. 1865	- Este documento, procede de fuente fideligna; se trata de las manifestaciones del mismo sobre el tema "El Comunismo y su posición frente al

...///

F-6

FECHA	DOCUMENTOS	069400 ANTECEDENTES A REGISTRAR
		proceso revolucionario". Corresponde puntualizar dos posibles fines del mismo: a) Que intencionalmente se haya hecho llegar a conocimiento de las FF.AA. para realizar un sondeo. b) Sea un plan esbozado por el P.C., ante la posibilidad de un Golpe de Estado.- Es de destacar que el causante integró la Dirección de un plan de contragolpe, conjuntamente con un sector de Militares vinculados al Gral. L. SERRONI. Dicho plan se refería al caso de que el F.A. obtuviera un triunfo electoral, el cual no fuera tenido en cuenta. En el mismo se establece la participación activa del M.L.N. (SINGLER). El mencionado documento trata sobre los Mandos Militares, el Sr. Presidente BORDABERRY, el Parlamento, Ley Sindical, el comunismo y la la Revolución.-(FF).-
24.4.74	0851	- Fue quién le consiguió el puesto en JEFATURA al Contador Mario García DORAL. Fue el instigador del problema de Camponar en Juan Lacaze.- Eval. F-6.- (Y).-
24.12.76	1590	- 24.10.74 - Detenido en la fecha por personal de Hurtos y Rapiña en la azotea de la finca No. 3206 de la calle Gabriel Pereira conjuntamente con Jorge Ernesto MAZZAROVICH SEVERI.-
29.10.74 PD. 7 a 7	2846	- Indica lo mismo que el documento anterior.- (DD)
24.12.76	1590	- Con fecha 1.III.74 es internado en el Cilindro Municipal a disposición del Poder Ejecutivo en el marco de las Medidas Prontas de Seguridad.-

GERSCHUNI PEREZ, Jaime 06940 Fs. 27

FECHA	DOCUMENTOS	ANTECEDENTES A REGISTRAR
5.11.74	D. 2925	- Cable recibido procedente de la Embajada de la República de Hungría comunicando el arresto del mismo y de Jorge MAZZAROVICH.- (J).-
6.11.74 PD. 7 a 77	D. 2940	- 3.11.74 - Fue entregado a un Oficial de la División de Ejército I.- (DD).-
24.12.76	D. 1590	- Con fecha 7.XI.74 procedente de la Guardia de Granaderos es trasladado al Departamento 2 de la DNII, donde queda a disposición de la Superioridad.- Con fecha 15.XI.74 pasa a disposición del Sr. Juez Militar de Instrucción de 3er. Turno por resolución del Supremo Tribunal Militar.-
11.11.74	2971	- Indica (1) y (2).- (J).-
24.12.76	1590	- Con fecha 15.11.74 pasa a disposición del Sr. Juez Militar de Instrucción de 3er. Turno por resolución del Supremo Tribunal.-
14.11.74	3005	- Con motivo de su detención se efectuaron nuevos cambios en las autoridades clandestinas del Partido.- (J).- Eval. A-2.-
24.12.76	1590	- Según manifiesta Florencia Alba [illegible] de FIERRO en Acta que le fuera tomada en el año 1975, el causante se "enterró", en su domicilio de Julio César 1107 Apto 304 por el término de 15 días, haciéndolo en forma definitiva desde el mes de Diciembre de 1973 hasta Marzo de 1974.- (Operación "LOGAN" del Partido Comunista).-
25.2.75 PD. 7 a 7	368	- 25.2.75 - Por así haberlo el Juez Militar de Instrucción de 3er. Tur-

...///

FECHA	DOCUMENTOS	069400 ANTECEDENTES A REGISTRAR
		no fue decretado su procesamiento y prisión sin incomunicación por encontrarse incurso en el delito previsto en el Artículo 58 Inc. 2do. y 3o. del CPM.- (DD).-
26.2.76	0266	- Luego de su detención y la de Rodney ARIS NADI, el Partido Comunista mantendría su instrucción a nivel de "cuadros", por intermedio de los Centros de Capacitación o Escuelas del Partido Comunista del Uruguay.- Eval. A-1.- (L).-
3.3.75 C.P. de FF CC	400	- La Justicia Militar de Instrucción dispuso su procesamiento por encontrarse incurso en el delito previsto en el artículo 58,inc. 2 y 3 del CPM. "DE LOS DELITOS QUE ATENTAN LA FUERZA MORAL DE LAS FUERZAS ARMADAS".- (PP).-
24.12.76	1590	- Se lo menciona en el Parte Especial de Información No. 51 del D-2 de fecha 15.10.75, con relación a las actividades del Centro de Capacitación o Escuelas del Partido Comunista.- 4.11.75 - Se establece que es afiliado al P.C. desde el 10.11.46,afiliado No. 1.896.- (Según Material incautado a Rodeny ARIS NADI).- 29.XI.75 - En la fecha se encuentra en el Establecimiento Penitenciario de Punta Carretas, desde el 20.II.75. Procesado por el Juzgado Militar 1era. Instancia 4to. Turno, siendo su abogado defensor GRAB.-
13.11.75	D. 1966	- De acuerdo a informaciones provenientes del Penal de Punta Carretas se toma conocimiento que el encncionado es el líder natural del P. C. y que sus integrantes dirigen cada vez más el dominio interno del Penal.- Eval. B-2.- (I).-

FECHA	DOCUMENTOS	06940 ANTECEDENTES A REGISTRAR FS-29
24.12.76 Inf. DNII	D. 1590	- Según manifiesta el Dr. Carlos Hugo PELUFFO MAZZARI en Acta que le fuera tomada el 22.XII.75, el causante concurría a las reuniones clandestinas que realizaban en su domicilio elementos del proscripto P. Comunista.- (Operación "MORGAN" del P.C.).- Según se establece en Actas que le fueran tomadas a los sediosos Marcos ROSENCOFF, Henry Milli [illegible] GOLOVCHENKO y Adolfo WASEN ALANIZ, el causante concurría a reuniones donde se trataban asuntos políticos y también asuntos relacionados con actividades subversivas. A las mismas que se realizaban en la Avda Larrañaga No. 3886, domicilio del Dr. Jorge BOUTON [illegible], además de los nombrados también estuvieron presentes Rodney ARISMENDI, los militares Carlos César ZUFRIATEGUI ESCAROLA y José Israel CASTELLO DE LUCA y otros.- La Oficina de Prensa de las FF.CC. por Comunicado Especial No. 2 de fecha 30.XII.75, informa que parte del aparato militar dependía directamente del primer secretario de la organización RODNEY ARISMENDI, que luego fue sustituído por el titular y tras la captura de este por el Ing. José Luis MASSERA. Los depósitos de armas, talleres de producción de morteros y granadas, logística en general dependían de José PICCARDO ESTEVEZ. En dicho comunicado se informa además locales en donde se incautaron armas y la descripción de estas.- Según manifiesta Ramón Aurelio PEREZ GONZALEZ, en acta que le fuera tomada el 9.I.76, el causante en su carácter de 1er. Secretario del P.C. se iba a entrevistar con el Cnel. Pedro ANTUNEZ a mediados del año 1974.- Por Comunicado No. 10 de las FF.CC. de fecha 13.II.76, se establece que en el año 1971 antes de las elecciones nacionales concurre conjuntamente con Rodney ARISMENDI y Ramón Aurelio PEREZ GONZALEZ con la direcci[illegible]

B-30

FECHA	DOCUMENTOS	069400 ANTECEDENTES A REGISTRAR
		ción del M.L.N., en la cual se produce una laianza para llevar a cabo acciones armadas conjuntas ante cualquier problema que surgiera durante las elecciones.-
		17.II.76 - La Sesión Final del último Congreso del P.C. realizado en el mes de Diciembre de 1970, se eligió el Comité Central integrado por 48 titulares y 27 suplentes, habiéndolo confirmado en el cargo de Secretario. A su vez el Comité Central eligió el nuevo C. Ejecutivo, siendo el titular uno de sus 15 miembros.-
		26.II.76 - Según Comunicado Especial No. 16 de las FF.CC., de fecha indicada, se establece que firma una nota de fecha 22.X.75 dirigida a la Comisión Interamericana de Derechos Humanos, la cual le fue incautada a María Selva MADEO CORBO.-
		4.IV.76 - Según "DOCUMENTOS" de la fecha, figura como contacto en el Parlamento de Edmundo ROVIRA, empleando en cierta oportunidad su domicilio, como enterradero.-
		31.7.76 - Se establece que desde dicha fecha se encuentra detenido en el 4to. Piso de la Carcel Central de Policía a disposición de la D.N.I.I..-
		11.8.76 - Según Oficio del Juezgado Militar de Instrucción de 3er. Turno, informa que por resolución del día de la fecha se decretó el procesamiento y prisión del titular por encontrarse incurso a "Prima - Facie", en los delitos previstos en los Art. 60 (V), "ASOCIACION SUBVERSIVA" y 60 (VIII) referido al 60 (I) Numeral 6 del CPM "ATENTADO -CONTRA LA CONSTITUCION EN EL GRADO DE CONSPIRACION SEGUIDO DE ACTOS -PREPARATORIOS".-
		20.8.76 - Ampliando la anotación anterior se establece que fue trasladado del 4to. Piso de la Cárcel Central al Establecimiento Militar de Reclusión No. 1 (Libertad - San José).-

GERSCHUNI PEREZ, Jaime HOJA 15

FECHA	DOCUMENTOS	ANTECEDENTES A REGISTRAR 069400 F3-31
		17.9.76 - Según informe del E.M.C. No. 1 se informa que en la fecha fue liberado, debiéndose presentar en el Batallón de Infantería No. 14.
29.1.76 8.9.76	130 1149	- Figura como integrante del Comité Central del Partido Comunista del Uruguay en el último Congreso realizado en Diciembre de 1970.- Eval. B-1.- (S)
11.12.74 PEI.1007-B/974 del Dpto.II del E.M.E.-	D.3179	**- Escribe un artículo en la Revista Internaciónal Nro.11 del año 1974, titulado "De la Dictadura a un Gobierno Provisional", como Secretario de Cté.Central del Partido Comunista del Uruguay.- (SS)- EVAL: A - 1.**
16-3-77	D.0258	Figura en una nómina de sindicalistas de diversos gremios, sobre los cuales el Poder Ejecutivo había solicitado información y posteriormente comunicó demás datos de los mismos.- Militante de AEBU.- Fue detenido, a disposición de las instancias militares (sin fechas) F-6.- (M).-
20/5/77	D.0475 IME.	-Figura en una nómina de privados de libertad en el ambito del Ejercito el 7/7/76. Lugar de Reclusión:Unidades de- [illegible] Eval.A-1 (M).-
20.5.77	0475(B)PME	-6.8.76:Det.9.11.74.A disposición Justicia.Eval.A-1.(P).-
30.X.76	1370 PME	-Figura en una nómina de detenidos que han sufrido traslados.Unidad anterior:EMR 1.Unidad actual:UU.Dep.CGE.(P).-

060400

E-32

FECHA	DOCUMENTOS	ANTECEDENTES A REGISTRAR
30.X.976	Doc.1373	-Dado de baja (MPS)el día 17 de setiembre de 1976.(MM).- Alta el día 18 de agosto de 1976.(MM).-
20/5/77	Doc.0475 PME (d)	Integra nómina de Internados al amparo de las MPS en los años 1973,74,75 y 76 al 6 de Agosto en el ámbito del Ejército. Internado en Marzo de 1976 por encontrarse en averiguaciones. Pasó a Juez en Marzo de 1976. Eval. A-1.- (i).
29.1.77	Doc.0088	Figura en una relación de Detenidos que han sido trasladados. Fué trasladado desde el Bn.Ing.2 al Reg.C.2, en el período comprendido desde el 1 al 31 de Diciembre de 1976. Eval.A-1. (i).
7.11.77	D.1149	-Detenido el 9.11.74. Procesado por el J.M.1a.I.4to.T. por el art. 60(V), 60(XII), 60(I) Num. 6tO.CPM; 58 Inc. 2y3 CPM. (U).-
29.3.77.	D.0290.	Recluso No. 2027.- Detenido: 24.10.74. Movimiento:PC.- Responsabilidad: Primer Secretario en la Clandestinidad.-Actividades comprobadas: Afiliado en 1944-Tres viajes a la URSS para adoctrinamiento político- Pasa a ocupar la vacante de Arismendi luego de su detención conviertiendose en la autoridad máxima del P.C. como primer Secretario en la clandestinidad -Escribe artículos en "Carta Semanal"-Integrante del Comité Central del Partido-Rentado por el PC. Vinculado a: Jorge Ernesto MAZZAROVICH SEVARI.- Fórmula K: F. Max. Tot.- TIPIFICACION: Art. 58 inc. 2 y 3 del CPM.- Ingresó al EMFR: 18.8.76.- UNIDAD CAUTORA: JPM.- Juzgado JMI 3T.- Eval. A-1.- Ind, (3) y (4).- (FS)

FECHA	DOCUMENTOS	GERS[redacted]UNI.PEREZ, Jaime ANTECEDENTES A REGISTRAR 009400 F58
14.09.81	Doc. 7791	-"RADIO BERLIN INTERNACIONAL" - 09.09.81 - Hora: 20.45/56 Es mencionado como el dirigente comunista uruguayo que fue objeto de una importante distinción otorgada por el Comité de resistentes antifascistas de la República Democrática Alemana. (AN)
10.09.81	7704	Indica IDEM Documento 7791. (AM)
03.10.81	Doc. 8525	-Artículo publicado por Rodney ARISMENDI en la Revista cubana BOHEMIA, habla sobre la situación reinante en nuestro país, luego del resultado del Plebiscito llevado a cabo en noviembre. En dicho artículo se menciona al causante, debido a que como la Organización Internacional de trabajo tiene en su agenda el caso uruguayo desde el golpe de estado por la flagrante violación de la legislación laboral Internacional, y debido a la proximidad de la reunión anual de dicho organismo el dirigente comunista declaró"que el régimen se apresuró a hacer votar la Ley sindical, previa sanción de los siete artículos más reaccionarios y antiobreros, para dejarla allí y pretender demostrar que se pone a tono con las reglas obreras" (AN)
29.0o.81	Doc. 5303	*31.03.81 -Nota de la Union Interparlamentaria en relacion a los casos del causante, MASSERA LERENA, Jose Luis - TURIANSKY VLADIMENSKY, Waldimir Ilitach - ALTESOR GONZALEZ, Alberto, para ser presentado el 23 de abril de 1981 ante el Consejo Interparlamentario. En el mismo el Consejo Especial hace una Exposición sucinta de cada uno de los casos, el tratamiento al que han sido expuestos por el mismo, emite un informe relativo a la aplicación de la resolución adoptada por el Consejo Inter_

FECHA	DOCUMENTOS	06940 INCIDENTES A REGISTRAR 5-34
		parlamentario en su 12/o periodo de sesiones y finalmente expone su de sición, donde reitera su peticion de que el observador designado por la Union Interparlamentaria, el diputado Cristian TATTENBACH, de Costa Ri ca, pueda asistir a las audiencias del Supremo Tribunal Militar en el curso de los cuales serán examinados los casos de las personas anterior mente mencionadas, y sea informado de antemano las fechas previstas pa ra dichas audiencias al observador. Encarga además que se prosiga el examen de éstos casos. Eval.: A-2 (AN)
16.02.82	D. 5757/83	**-Figura en una relacion de la Corte Electoral, de ciudadanos inscriptos en el Registro Civico Nacional, que se encuentran comprendidos en el Art. 1, Literal "B" del Acto Institucional No. 4, con prohibicion de ejercer el derecho de voto. (Procesados por delitos de "Lesa Nacion").Eval.· A-1.(VL) Indica (√) ( )**
26.2.82	D.12217	-Figura en una nómina de los llamados "pioneros" del Partido Comunista, quién entre otros, concurre a la URSS. Eval:A-1. (SJ)
16.02.82	D.6004/81/ 26	**-Se encuentra comprendido en el Art.lo. literal b) del Acto Institucional No.4,por haber sido procesado el** 9/8/1976 **por los delitos previstos en.** C.P.M. 60(V), 60 (XII) Ref. al 60(I) Nral.6 C.P.O.
		EVALUACION A-1 (LA)
26/3/82	13160	ACTAS - 1976 - Es mencionado en Actas por Néstor LEITES DE SOUZA. (E).-
26/3/82	13168	ACTAS - 20/VI/76 - Es mencionado en Actas por el ex-May. Guillermo CASTELGRANDE.(E).-

GERSCHUNI PEREZ, Jaime

069400

E-35

FECHA	DOCUMENTOS	ANTECEDENTES A REGISTRAR
26/3/82	13169	ACTAS - 1976 - Es mencionado en Actas por el ex-Cnel. Carlos ZUFRIATEGUI. (E).-
26/3/82	13201	ACTAS - 1976 - Es mencionado en Actas por el Tte. (R) Saverio A. CASELLA SAPAVI. (L).-
26/3/82	13167	ACTAS - 1976 - Es mencionado en Actas por el Cnel. Pedro AGUERRE. (E).-
26/3/82	13157	ACTAS - 1976 - Es mencionado en Actas por Ramón Aurelio PEREZ GONZALEZ. (E).-
26/3/82	13165	ACTAS - 1976 - Es mencionado en Actas por el ex-Cnel. Pedro MONTAÑEZ.(E).-
26/3/82	13163	ACTAS - 1976 - Menciona en Actas al Dr. Guillermo BODNER, ex-May. CASTELGRANDE, R. ARISMENDI, ex-Tte. W. ALCALDE, Cnel.(R) PETRIDES, Cnel.(R) FRIGERIO, Aurelio PEREZ GONZALEZ, ex-Cnel.ZUFRIATEGUI, Cnel.(R)CASTELAO, Adolfo WASSEN ALANIZ, Henry ENGLER, Mauricio ROSENCOFF, Constantino DI CESAR, May. Dardo RUIZ, MICHELINI, Saverio CASELLA, Félix E. ROSALES, GURIDI, Cnel. AMEN, Cnel. OJEDA y ex-Cnel. MONTAÑEZ. (E).-
26/3/82	13176	ACTAS DEL 25/I/76 - Es mencionado en Actas por Edmundo ROVIRA SAURO. (E).-
26/3/82	13178	ACTAS DEL 17/3/76 - Es mencionado en Actas por Guillermo Francisco STOLL AGOSTEO. (E).-

FECHA	DOCUMENTOS	ANTECEDENTES A REGIST
06.05.82	14.543/82	-Mencionado página/s 49, 52, 61, 96, 130, 151, 157, 168, 193, 194 * del libro "TESTIMONIO DE UNA NACION AGREDIDA". -EVALUACION : A-1.-(GM) (LA).- Indica (6) * 198, 264
7.9.82	18639	Por declaraciones de un detenido perteneciente al M.L.N., realizadas en el año 1972, referentes a relaciones y grado de compromiso mantenidas por distintos grupos y personalidades políticas con dicho movimiento, se señala que mantenía reuniones con militantes del M.L.N., tratando en ellas temas referentes a un posible golpe de estado de la derecha en caso de triunfar el F.A. en las elecciones del año 1971; hecho éste que impediría al Partido antes mencionado asumir el poder, por lo que se trataría de impedir por las organizaciones marxistas. Es de destacar que algunas de las reuniones en cuestión, fueron realizadas en su domicilio.-(TJ)

[illegible]-701   089400   F. A. 16 A y [illegible]6 A, 49A

fs. 37

NOMBRE [illegible]

EDAD Nació el 1[illegible]-VII/928 en [illegible]

DIRECCION [illegible] 3030-[illegible]

C. C. o C. IDENTIDAD C. I. Nº [illegible]1.771 ó [illegible]1.771.-C. C. A[illegible]A Nº 8409-Pasaporte 97.794

ESTATURA, PESO, y CUTIS

PROFESION Diputado del Frente Izquierda de Liberación (FIDEL-Uruguay).

OBSERVACIONES Nombre de los padres: [illegible] y [illegible]. El 16/XI/78: se dicta sentencia de 1ra. Instancia con [illegible] a [illegible] de penitenciaria. Asimismo el Comité Central del Partido Comunista [illegible] (F. A. 49 A) [illegible] la inmediata liberación

143346

0 6 5 4 0 0

OBSERVACIONES

de PEREZ, al tiempo que hace responsable al Gobierno uruguayo por la integridad física del mismo. (Inf. del Telex S/N-Ficha confeccionada el 23-4-80).-
La Asociación de Amigos de las Naciones Unidas (F. A. 56 A), remitió a la Comisión de Derechos Humanos un pliego con 15.000 firmas recogidas en Madrid y Barcelona, como parte de la campaña de denuncia de las violaciones de los derechos humanos en el Uruguay. El pliego hace especial mención a Jaime PEREZ y a otros elementos detenidos en el Uruguay. (Inf. del Telex 2708/79-Ficha incrementada el 23-4-80).
Los Miembros del Parlamento de la R.F.A. (F. A. 16 A) en nombre de la bancada del Partido Liberal, se estaría interesando por el resultado PEREZ y al mismo tiempo de otros elementos que están detenidos en el Uruguay. (Inf. del Doc. del M.RR.EE. Nº 2523/78-Ficha confeccionada el 24-4-80).- El Comité Central del Partido Comunista Mexicano (F. A. 19 A) solicita la inmediata liberación del dirigente del P. C. uruguayo y al mismo tiempo hace responsable al Gobierno uruguayo por la integridad física de Jaime PEREZ. (Ficha inc. el 24-4-80-Inf. del Telex S/N).

FALTO DOCUMENTO

FECHA	DOCUMENTOS	GERSCHUNI PEREZ, ANTECEDENTES A REGISTRAR Jaime 000400 E-39
20.1.83.	23856 (pag. 020-021 (203)	-Bajo el titulo "JAIME PEREZ: UN HEROE DE NUESTRO TIEMPO", el Boletin Nro. 7 del P.C.U. publica un artículo donde pretende brindar una breve reseña del titular desde el momento de su detención a la fecha, poniendo especial énfasis en las supuestas violaciones y malos tratos de que fuera objeto durante los años de reclusión; a la vez que se le menciona como un verdadero ejemplo del revolucionario de nuestro tiempo, solidarizándose con el mismo y solicitando su libertad.-Eval.A-1.-(TJ)
12.1.83	D.23637 (pag 001a 042)	El presente Documento, contiene la recopilación de sus intervenciones en la Cámara de Diputado en el período comprendido entre el 8.3.72 y el 04.6.73.(II) Eval.A-1
9.2.83.	D124314	"RADIO BERLIN". En su audición de la fecha 30/1/83, el Boletín Internacional de los Grupos de Acción Unificadora, recordó al causante, quién sigue preso a pesar de haber cumplido su condena.- Eval1A-1.-(FE)
18.3.83	24324/83	FECHA DE DETENCION: 9.11.74, UNIDAD CAPTURA: Reg.C.6, CONDENADO: 8 años, FECHA DELIBERTAD PROBABLE: 9.11.82, Proc.Art.6o(V), 6o(VII),6o(I) Nal. o CPA, 50 inc.2 y 3 CPA.-Eval.A-1.-(FE)

16/1/84

11941 / 82	- POSEE ANTECEDENTES EN EL CO.NA.E-
PAG. 0215	EVAL - A - 1.C(O) INDICA ( ) ( ) ( )

FECHA	DOCUMENTOS	089400 ANTECEDENTES A REGISTRAR	Fs-40
13.5.83	18378/32	-2.9.82-Ficha del E.M.R.1 establece:Detenido el 24.10.74, Pertenece al P.C../ Eval B-2 (V)	
13.5.83	24746/83	-3.3.83-Figura en una relación de detenidos en el E.M.R.1 procedente de la P.M.E.Detenido el 9.11.74, pertenece al P.C..-Eval A-1 (V)	
05/07/83	D.26314 Pág.574 575	-Indica Idem Doc. anteriores, agregando: 30/04/77. Lo menciona Ricardo SAHLUND, en la audición "15 Minutos con el Uruguay", desde Moscú, lo menciona entre Universitarios y Trabajadores que están detenidos. DIC/1972. Participante de la Conferencia Nacional del Partido Comunista, realizada el 1o. y 2 de Diciembre del años 1972. EVAL.A-2. Aporta (7)	
05/7/83	D.0001	08/01/76. Afiliado al Partido Comunista con el No.1896, desde el 10/11/46, Según material incautado a R. ARISMENDI. EVAL.B-2 (P)	
14-12-83	32792/002	"RADIO MOSCU". En su audición del 27-11-83, informa que los P.C. de Argentina, Bolivia, Chile y Uruguay, emitieron una declaración conjunta, en la que entre otras cosas exigen la libertad de todos los presos políticos y en particular la del causante! Eval.B-2 (SI)	

FS-41

J. C. J.

Dpto. 1

069400 SET. 1976

Apellidos GERSCHUNI PEREZ

Nombres Jaime.

Documentos: AFILIADO L PARTIDO COMUNISTA N1896

Ant, Secc: A B C D E G V

Secreto

ANTECEDENTES 069400 B-42

Fecha ing: 10/11/46.

DOM: MONTEVIDEO.

8.1.76. Loc 0001 Eval :B-2 (JJ)

GERSCHUNI PEREZ, Jaime

069400

B-43

Fecha	Documentos	ANTECEDENTES A REGISTRAR
31.1.84	8400284/001 a 004	- Indica idem doc.32792.- EVAL.:B-2 (K)
8.2.84	8400685/001	"RADIO MOSCU". En su audición del 25.1.84 informa - se reunió el Comité Central del P.C. de Uruguay, teniendo como presidente de honor al causante. Eval.B-2 (SI)
10.2.84	8400812/002	-"RADIO BERLIN" 29.1.84:Indica idem Doc.8400685.Eval B-2 (BR).-
2.3.84	1373179 Pág.03	"Desde Uruguay"No.3 de Febrero de 1979,publica un artículo de título:"JAIME PEREZ condenado a 10 años de Prisión".En el mismo se da cuenta que el causante fue detenido el 24.10.74 y en la fecha fue procesado y condenado a 10 años de prisión.-Eval:A-1(AD)
9/9/84	11041/82 PAG. 26 1/2	- POSEE ANTECEDENTES EN EL C.O.N.A.E. EVAL - A - 1.C(D) INDICA ( ) ( ) ( )
2.5.84	8402748/002	"RADIO MOSCU" En su edición del 14.4.84 informa acerca de una carta de un uruguayo exiliado en Caracas, publicada por el quincenario "Mayoría", en la cual menciona que al causante le llamaban "el edil del transporte" por su defensa de los trabajadores de ese sector. Eval. B-2 (SI)

Fecha	Documentos	0[illegible]9400 ANTECEDENTES A REGISTRA[illegible] B-44
7.5.84	8403017/1	1.5.84 - En la fecha arribarían a nuestro país dos académicos, un rector un diputado procedentes de México con el fin de pedir su liberación.Los mismos se hospedarán en el Hotel Presidente.Eval:A-1 (00)
7.5.84	8402971/1	RADIO BERLIN - En su audición de fecha 23.4.84 se informa que las fuerzas sociales y políticas del exilio uruguayo en México iniciaron una campaña por su liberación.Asimismo reclamó su libertad la Cámara de Diputados de Venezuela.(00)
23.5.84	8403364/019	En Consolidado de P.M.E. del 30.4.84 figura como: 9.11.74: Detenido 16.11.78: S.1ra. I.: 10 años P.; Juez 1a.I.4to.T.; 26.4.84: Condenado Supremo Tribunal Militar: 10 años y 6 meses P. Eval.A-1 (SI)
24.5.84	8403509/1	"RADIO BERLIN". En su audición del 18.5.84 informa que se realizó en la Universidad de Humbold de Berlín, un festival juvenil, en el que varios jóvenes firmaron por la libertad de los "presos políticos uruguayos", entre los que se menciona al causante. Eval.B-2 (SI)

069401-8

Fs-1

MINISTERIO DE DEFENSA NACIONAL
S. I. D.

Dep. 1 Sec. 1
Sub - Secc. A/N
Ficha Nro. ..... Confec. 26.6.75

GERSCHUNI LORENZO — Jorge
Apellidos — Nombres

DOCUMENTOS: C/C. ..... Serie ..... Nro. C/I. ..... Nro. ..... Dpto

OTROS DOC. ..... Pasaporte ..... Lib. Enrol. ..... etc.

NACIMIENTO: 18 años(1975) — Uruguay
Fecha — Lugar

DOMICILIO: Ramón Vazquez 2032
Calle — Nro. — Teléf. — Ciudad o Localidad

PROFESION U OCUPACION: .....

LUGAR: ..... CARGO: .....

IDEOLOGIA POLITICA: ..... CLASIFICACION: .....

DATOS COMPLEMENTARIOS: Soltero
Est. Civil — Cónyuge — Hijos

..... Otros familiares

fs-2

Fecha	Documentos	069401 ANTECEDENTES A REGISTRAR
24.4.75 PD. 07.00	600 a 07.00	23.4.75 -Detenido en la "Operación Trabajo" por militar en el P. Comunist por lo que fue internado en el C. Municipal.- (DD)
7.5.75 PD.07.00	**769 a 07.00**	**3.5.75 -Recuperó la libertad.-(DD)**
29.11.82	.....	-Se hizo Memo (A) No.2759/82 para el E.MI.R.No.1.- (SS)-
28.7.83	7966/81 Pág.354.	- Tomo II. 30.7.81 - En información actualizada a la fecha se establece que el causante posee las siguientes anotaciones sobre sus actividades en el extrajero: ALEMANIA- Setiembre 1980- Como hijo de Jaime GERSCHUNI PEREZ, la prensa de este país le efectúa un reportaje, durante el marco de las actividades conmemorativas del 60 Aniversario del Partido Comunista Uruguayo.- EVALUACION: a-1.- (AA).-

Ficha confeccionada el 7/10/74.-

069407-8

K-3

MINISTERIO DE DEFENSA NACIONAL
S. I. D.

Dep. 1 Sec. 1
Sub-Secc. A/N
Ficha Nº____ Confec.____

GERCHUNI — Apellidos
Jorge — Nombres

DOCUMENTOS: C/C.____ (Serie / Nro.) C/I.____ (Nro. / Dpto.)

OTROS DOC. ____ (Pasaporte / Lib. Enrol. / etc.)

NACIMIENTO: ____ (Fecha / Lugar)

DOMICILIO: ____ (Calle / Nro. / Teléf. / Ciudad o Localidad)

PROFESION U OCUPACION: Estudiante

LUGAR: Liceo No. 17 **CARGO:**

IDEOLOGIA POLITICA: **CLASIFICACION:**

DATOS COMPLEMENTARIOS: ____ (Est. Civil / Cónyuge / Hijos)

Otros familiares

f3-4

Fecha	Documentos	069401 ANTECEDENTES A REGISTRAR
9/10/72	75-0032	-Estudiante del Liceo No,17 Hizo declaraciones para el diario "EL POPULAR", con relac a la posible participación del Liceo 17 en el Encuentro Nacional de Estudiantes de Enseñanza Secundaria.-(PP)/-

08940 1-8 09 JUN. 1976

MINISTERIO DE DEFENSA NACIONAL
S. I. D.

Dep. I Secc. I
Sub - Secc. II
Ficha Nro. ____ Contra ____

GERCHUNI LORENZO — JORGE
Apellidos — Nombres

DOCUMENTOS: C/C ____ Serie ____ Nro. ____ C/I. 1.444.584 Nro. ____ Dpto. ____

OTROS DOC. ____ Pasaporte ____ Lib. Enrol. ____ etc. ____

NACIMIENTO: ____ Fecha ____ Lugar ____

DOMICILIO: Garibaldi 2254 Bis. y Rivadavia
Calle — Nro. — Teléf. — Ciudad o Localidad

PROFESION U OCUPACION: Estudiante de Derecho

LUGAR: Liceo Nº2 Miranda CARGO: ____

IDEOLOGIA POLITICA: ____ CLASIFICACION: ____

DATOS COMPLEMENTARIOS: ____ Est. Civil [redacted] Conyuge ____ Hijos ____

____ Otros familiares ____

Fecha	Documentos	ANTECEDENTES A REGISTRAR
11-7-74	Doc. 1691	El 18-6-74 conjuntamente con otros alumnos participó [illegible] ja al Gral. Artigas en el Liceo Nº2 Nirania sin [illegible] ostenio bandera uruguaya y de Artigas con efigie [illegible] busto del prócer y además se cantó el Himno Nacional. Evaluación B-1 (EB).

29.11.82 ← (SS)-

JUNTA DE COMANDANTES EN JEFE
S. L. D.

069402-6

Dep. 1 Secc. 1
Sub. Secc. A/M
Ficha N.º ..... Confec. .....

GERSCHUNI (Apellidos) MARIA (Nombres)

DOCUMENTOS: C/C ..... (Serie) C/I. 1.549.782. (N.º N.º Dpto.)

OTROS DOC. ..... (Pasaporte Lib. Enrol. etc.)

NACIMIENTO: 21.3.959.- (Fecha Lugar)

DOMICILIO: Ramón Marquez No.3032 (Calle N.º Teléf. Ciudad o Localidad)

PROFESION U OCUPACION: Estudiante Liceo No.17.-

LUGAR: ..... CARGO: .....

IDEOLOGIA POLITICA: ..... CLASIFICACION: .....

DATOS COMPLEMENTARIOS: ..... (Est.Civil Cónyuge Hijos)

..... Otros familiares

Fecha	Documentos	069402 ANTECEDENTES A REGISTRAR
14.I.982	D.10.978	24.III.971.- En la fecha ingresa como afiliada a la U. J.C., con el No.27.925, Círculo Liceo No.17, siendo presentada para su afiliacion por JORGE GERSCHUBI, según material incautado por C.C.C.A. en procedimiento realizado el 21.XII.981.- EVAL: A - 1. (SS)-
29.XI.982.....		Se hizo Memo (A) No.2759/82 para el E.M.R.No.1.- (SS)-

069403-4

Fs-1

JUNTA DE COMANDANTES EN JEFE

S. I. D.

Dep. I Secc. I

Sub Secc. A/N

Ficha Nro. _____ Confec. 5.4.79

GERSONI PEREZ — Apellidos

David — Nombres

DOCUMENTOS: C/C A.K.A.6703 — Serie Nro. — C/I. _____ Nro. Dpto.

OTROS DOC. _____ Pasaporte Lib. Enrol. etc.

NACIMIENTO: _____ Fecha Lugar

DOMICILIO: _____ Calle Nro. Teléf. Ciudad o Localidad

PROFESION U OCUPACION: _____

LUGAR: _____ CARGO: _____

IDEOLOGIA POLITICA: _____ CLASIFICACION: _____

DATOS COMPLEMENTARIOS: _____ Est. Civil Hijos

Otros familiares

F-2

Fecha	Documentos	069403 ANTECEDENTES A REGISTRAR
7.11.78	D.1513	- Delegado de Mesa por las listas no presentó , en las elecciones nacionales del año 1971, por el Departamento de Montevideo . Circuito Nº. M.E.131- M.E. 145 .- (Y) Pág. No.0298)

SERVICIO DE INTELIGENCIA
División I
(Seguridad)

MINISTERIO DE DEFENSA NACIONAL
SERVICIO DE INFORMACION DE DEFENSA
M/F
0024042
I.A. ~~02727 8338~~

...... Sección
Act. Ant. Nac.
Ficha N.º 8488

Nombres y Apellidos: GERSTEIN, Victor

Fecha de Nacimiento:

Lugar de Nacimiento:
(País - Ciudad o Localidad - etc.)

Cred. Civ.: Serie ...... N.º ...... Ced. Identidad:

Otros documentos:
(Pasaporte - Libreta Enrolam. - etc.)

Foto

Domicilio: Montevideo, Canelones 2063.-
(Ciudad o Localidad) (Calle) (N.º) (Telef.)

Filiación:
- Edad Aparente ...... Color del Cutis
- Color del Cabello ...... Estatura Aproximada
- Complexión ...... Aspecto Social
- Señas particulares

Ficha confeccionada en Montevideo, el 31 de enero de 1964.-

069404

B-2

ACTIVIDADES

(1) Laborales: Profesión ..... Lugar de trabajo .....

Cargo ..... Antigüedad .....

Otras Actividades .....

.....

(2) Políticas: Ideología ..... Actuación .....

Antecedentes .....

Antecedentes familiares .....

(3) Sociales: Estado Civil ..... Religión ..... Figuración .....

Grado Instrucción ..... Lugares que frecuenta .....

(4) Económicas: Situación ..... Capital aprox. ..... Vehículo ..... marca y N.o

Otros datos .....

Datos Complementarios .....

Apreciación Personal Gral. .....

.....

.....

FICHA COMPLEMENTARIA GERSTEIN, Victor.- B-3

Documento		069404 Antecedentes
Fecha	Origen	
30-I-1964.	B-13-D-I.-	- Sindicado como "Troskista" de la Facultad de Arquitectura.-

JUNTA DE COMANDANTES EN JEFE
S. I. D.

069405-9

Dep. I Secc. I
Sub. Secc. N
Ficha N.º ..... Confec. 17.8.82

GERSTNER ..... Adolfo .....
Apellidos Nombres

DOCUMENTOS: C/C ..... C/I. .....
Serie N.º N.º Dpto.

OTROS DOC. .....
Pasaporte Lib. Enrol. etc.

NACIMIENTO: .....
Fecha Lugar

DOMICILIO: ..... C. CONCORDIA(R.A.)
Calle N.º Teléf. Ciudad o Localidad

PROFESION U OCUPACION: Monseñor.-

LUGAR: Obispado de Concordia .- CARGO: .....

IDEOLOGIA POLITICA: ..... CLASIFICACION: .....

DATOS COMPLEMENTARIOS: .....
Est.Civil Cónyuge Hijos

.....
Otros familiares

Fecha	Documentos	069405 ANTECEDENTES A REGISTRAR	65-2
10.8.82	D.17609	- Figura en una nómina de integrantes del Clero de la Ciudad de Concordia.(R.s.).- Eval.A-1 (Y)	

SERVICIO DE INFORMACION DE DEFENSA

Dep. 1

V A R I O S

069406-7

Confeccionado el 7/12/77.- E-1

Apellidos GERSZONOWICZ RAGGIOLO

Nombres Jorge

Fecha de Nacimiento .....

Lugar de Nacimiento .....

Est. Civil .....

Cred. Cívica ..... Céd. Identidad .....

Otros Documentos .....

Ocupación .....

F O T O

Padre .....

Madre .....

Domicilio ..... Ciudad .....

Otros datos: .....

.....

.....

chicos hnos. - 4 000 - 5/77

FICHA COMPLEMENTARIA

Fs-2

DOCUMENTO		069406 ANTECEDENTES
Fecha	Origen	
31/10/77.	Univ. de la Rep.-	-Figura en una relación de sumarios realizados por la Universidad de la República en la Facultad de Ingeniería por "Abandono de cargo", según consta en el expediente Nº 11146/74, y por negarse a firmar la Declaración Jurada de Fe Democrática produciéndose su destitución según el expediente Nº 2899/75 de la Universidad el cual finalizó al 30/9/77. No lleva evaluación. (C).-

SERVICIO DE INFORMACION DE DEFENSA
Dep. 1

FICHA PROVISORIA

8-3

069406 Confeccionado el 3 MAR. 1976

VARIOS

FOTO

Apellidos GERZONOWICZ

Nombres Jorge

Fecha de Nacimiento

Lugar de Nacimiento

Est. Civil

Cred Civica Céd. Identidad

Otros Documentos

Ocupación Fac.Ing. Docente

Padre

Madre

Domicilio Ciudad

Otros datos

Imp. CHIESA Hnos. Ltda. 10.000 - 12 - 73

FICHA COMPLEMENTARIA

DOCUMENTO		ANTECEDENTES
Fecha	Origen	
14.2.76	D. 0197	Figura en una nómina de Ingenierieros y Docentes del Comité Ingeniería de Apoyo al Frente Amplio; docho comité fue creado el 4 de agosto de 1971.- Evaluación A-1.-(I).-

SERVICIO DE INFORMACION
DE DEFENSA
Dep. 1

VARIOS

Confeccionado el 26/5/72

FOTO

Apellidos GERSONVIEZ

Nombres Jorge

Fecha de Nacimiento

Lugar de Nacimiento

Est. Civil

Cred. Cívica Céd. Identidad

Otros Documentos

Ocupación

Padre

Madre

Domicilio Ciudad

Otros datos

CHESA

FICHA COMPLEMENTARIA

DOCUMENTO		069406 ANTECEDENTES
Fecha	Origen	
1/2/72	Doc_12	Figura en una lista de [illegible] del F.A. dicho material fue [illegible] de la presunta sediciosa Judith [illegible]

SERVICIO DE INFORMACION DE DEFENSA

Dep. 1

Confeccionado el 058406

VARIOS

FOTO

Apellidos Gerzonowicz

Nombres Jorge

Fecha de Nacimiento

Lugar de Nacimiento

Est. Civil

Cred. Cívica Céd. Identidad

Otros Documentos

Ocupación

Padre

Madre

Domicilio Ciudad

Otros datos

FICHA COMPLEMENTARIA

DOCUMENTO		069406 ANTECEDENTES
Fecha	Origen	
23 de Abril/971	Marcha	Figura en una lista de Ingenieros adheridos al [illegible] Amplio.-

JUNTA DE COMANDANTES EN JEFE

S. I. D.

069407 VARIOS

Dep. 28.06.82 Sec. 1

Sub Secc. A/N

Ficha Nº ..... Confec. .....

GERTNER HERENKOVICS — Laszlo

Apellidos — Nombres

DOCUMENTOS: C/C. ..... Serie ..... Nº — C/I. ..... Nº ..... Dpto.

OTROS DOC. 086673

Pasaporte — Lib. Enrol. — etc.

NACIMIENTO: ..... Hungría

Fecha — Lugar

DOMICILIO: .....

Calle — Nº — Teléf. — Ciudad o Localidad

PROFESION U OCUPACION: Encargado de Ventas de "Ganz Eléctrica"-Hungría

LUGAR: ..... CARGO: .....

IDEOLOGIA POLITICA: ..... CLASIFICACION: .....

DATOS COMPLEMENTARIOS .....

Est. Civil — Cónyuge — Hijos

.....

Otros familiares

Fecha	Documentos	069407 ANTECEDENTES A REGISTRAR	E-2
07.06.82	15.677	Se le otorgó Visa de ingreso al País en la Embajada Uruguaya en Budapest el 30/04/82,para presentarse a licitación de U.T.E. Eval.:A-1 (LA) (GM).-	

SERVICIO DE INTELIGENCIA
MINISTERIO DE DEFENSA NACIONAL
SERVICIO DE INFORMACION DE DEFENSA

M / F

069408-3

Fecha Junio 1o. de 1949

Ficha N.º 476.-

FOTO

Nombre GERTOPAH, Hermindo

Nacionalidad Ruso

Profesión o actividad

Lugar de nacimiento

Documentos que posee

Domicilio Dpto. Paysandú.- Teléf.

FILIACION

Edad aparente 53 años color del

cutis de los cabellos

estatura aspecto social

señas particulares

Ver ficha individual de Paysandú.

	Fecha	Contenido
1	26/VII/48	Of. Bn. I. 8
2	29-X-949	Of. Bn. I. 8.-

069408 F-2

Lugares donde frecuenta

afiliado a

actividad política y donde actúa

C O M U N I S M O

Antecedentes policiales

vehículos que posee o que guía

nombre y número de

personas que forman su familia

DATOS COMPLEMENTARIOS

1) Deportado del Paraguay, comunista activo; hace seis meses llegó al País vis Encarnación; vivió hace tiempo en la colonia 19 de abril, pero en 1935 se hallaba en el Paraguay. . Actualmente se encuentra en la ciudad de Paysandú 26/VII/948.-

2o.) Fomento la agitación en la Empresa Obrera en Paycueros.-

JUNTA COMANDANTES EN JEFE
Dep. 1

069409-1

Confeccionado el 25.2.77

V A R I O S

FOTO

Apellidos GERTSENBLUTH PLATZMAN (4)

Nombres Bernardo

Fecha de Nacimiento 43 años(1977) (3)

Lugar de Nacimiento Uruguay (2)

Est. Civil Casado (1)

Cred Cívica ..... Céd. Identidad 54.683 (5)

Otros Documentos .....

Ocupación .....

Padre .....

Madre .....

Domicilio 2 de Mayo 1354 ..... Ciudad .....

Otros datos .....

IMP. CHIESA Hnos. Ltda. 3.000 - 8 - 76

FICHA COMPLEMENTARIA

DOCUMENTO		069409 ANTECEDENTES
Fecha	Origen	
27.12.76 PD. 7 a 7	1616	17.12.76 -Se concurrió a su domicilio al efectuar su detención al tenerse conocimiento de que unas pastillas incautadas por la Dirección Nacional de Aduanas, le venían destinadas. No fue ubicado. Se constata que se encuentra residiendo temporariamente en la ciudad de Paysandú.- (DD)
20.1.77 PD. 7 a 7	34	14.1.77 -Detenido y puesto a disposición de la JLI de 1er. Turno fue procsado por el delito de "Coautoria de Contrabando".- (DD) (1) a (4)
07.02.79 P.D.6a6 Nº031/79	Doc.0239	-En relación a la internación en el Servicio de Emergencia de Casa de Galicia de Susana ELISEIRE PEREZ y su posterior declaración que insumía cápsulas para adelgazar que adquiría en la Farmacia Israelita sita en Gral. Flores 2521 -de la cual es propietario el causante-; recetadas por el Dr. Mario VINDER se realizó una investigación en dicha farmacia ante la presencia de Homero Júpiter MONZA ARENA quedando el causante detenido para ser indagado junto con el químico Dr. Aquiles Manuel TORRA SALINELLI, y el Dr. Mario Guillermo VINDVER.(O).- Indica (5).-

FECHA	DOCUMENTOS	GERTSENBLUTH PLATZMAN BERNARDO REGISTRAR 0694093
09.02.79 P.D.6a6	Doc.0248 Nº032/79	-Indagado el causante por tráfico de estupefacientes queda a disposición de la Justicia Letrada de Instrucción de 4to Turno.(O).-
09.02.79 P.D.6a6	Doc.0251 Nº035/79	-04.02.79.- El Sr. Juez Letrado de Instrucción de 3er. Turno dispuso que el causante fuera remitido a la cárcel en calidad de no incomunicado por infracción al artículo 35 de la Ley Nº 14.294.(O).-

VARIOS

23.06.82

Dep. I Sec. I

Sub Secc. A/N

Ficha Nº ..... Confec. .....

JUNTA DE COMANDANTES EN JEFE
S. I. D.

0690410-9

GERSTENFELD de BIRNFELD — Apellidos

Lea Clara — Nombres

DOCUMENTOS: C/C ..... Serie ..... Nº ..... C/I. 1.379.147 NOM. (1) Nº ..... Dpto.

OTROS DOC. 221445 (2) Pasaporte ..... Lib. Enrol. ..... etc.

NACIMIENTO: 27.02.42 (3) Fecha ..... SORIANO (4) Lugar

DOMICILIO: 26 de MARZO 3665 APTO 602 (5) Calle ..... Nº ..... Telét. ..... Ciudad o Localidad

PROFESION U OCUPACION: EMPLEADA (6)

LUGAR: ..... CARGO: .....

IDEOLOGIA POLITICA: ..... CLASIFICACION: .....

DATOS COMPLEMENTARIOS: CASADO (7) Est. Civil ..... Cónyuge ..... Hijos .....

Otros familiares

[redacted]

Fecha	Documentos	060410 ANTECEDENTES A REGISTRAR	F5-2
28.05.82	15.330	Autorizasele expedir o renovar pasarporte en el Consulado Uruguayo en Londres .Eval: A-1.- Indica ( )( ) ( ) (LA) (VL) (M) (GM)	
28.05.82	15.378	Solicítase autorización para expedir nuevo pasaporte a nombre de la causante, en el Consulado Uruguayo en Londres por haberle sido hurtado el anterior . Eval.A-1.- Indica (1) (A) (7) ( ) ( ) (GM)(LA)	

25.5.81 VARIOS

fs-1

JUNTA DE COMANDANTES EN JEFE

S. I. D.

069411-7

Dep. I Secc. I

Sub Secc. A/N

Ficha Nº ____ Confec. ____

[redacted] MESSIM

Apellidos Nombres

DOCUMENTOS: C/C ..... Serie ..... Nº C/I. ..... Nº ..... Dpto.

OTROS DOC. ..... Pasaporte ..... Lib. Enrol. ..... etc.

NACIMIENTO: ..... Fecha ..... Lugar

DOMICILIO: ..... Calle ..... Nº ..... Teléf. ..... Ciudad o Localidad

PROFESION U OCUPACION: .....

LUGAR: ..... CARGO: .....

IDEOLOGIA POLITICA: ..... CLASIFICACION: .....

DATOS COMPLEMENTARIOS: .....

Est. Civil [redacted] Cónyuge ..... Hijos .....

Otros familiares.

Fecha	Documentos	069411 ANTECEDENTES A REGISTRAR
26.10.79 P.D 233	1540	El causante posiblemente integrara una reunión de personas allegadas al Partido Nacional, ya que su coche matr.285.321, se encontraba estacionado en la intersección de Uruguay y Ejido donde se estaba llevando a cabo dicha reunión. A la misma asistieron unas 30 personas entre las cuales se destacó: el hijo de FERREIRA ALDUNATE, Ricardo ROCHA [illegible] etc. En el transcurso de la reunión se repartió una hoja mimeografiada (desconociendose su contenido)(M).-

Imp. Nacional 116/79

JUNTA DE COMANDANTES EN JEFE

S. I. D.

0694125

Dep. I Sec. I

Sub Secc. A.V.

Ficha Nº ____ Confec. 22.3.82

GERVASI EGIZI de WILSON — Mary Theresa

Apellidos — Nombres

DOCUMENTOS: C/C ..... (Serie / Nº) C/I. 1.189.089 (Nº / Dpto.)

OTROS DOC. ..... (Pasaporte / Lib. Enrol. / etc.)

NACIMIENTO: 8.12.27 (Fecha) Ohío EE.UU. (Lugar)

DOMICILIO: Av. Bolivia 2324 (Calle / Nº / Teléf. / Ciudad o Localidad)

PROFESION U OCUPACION: .....

LUGAR: ..... CARGO: .....

IDEOLOGIA POLITICA: ..... CLASIFICACION: .....

DATOS COMPLEMENTARIOS: Divorciada (Est. Civil) ..... (Cónyuge) Donald WILSON (Hijos)

..... (Otros familiares)

Fecha	Documentos	000412 ANTECEDENTES A REGISTRAR	E-2
30.6.80 PD Nº 159/80	1864	7.6.80 - Continuando con las diligencias relativas al suministro de estupefacientes a alumnos del Liceo Nº 15, se procede a detener a la causante, madre del detenido WILSON GERVASI, Donald; en conocimiento de que había destruído 200 semillas de marihuana propiedad de su hijo al saber que el mismo había sido detenido. Interrogada acepta las acusaciones, expresando que además conocía el hecho de que su hijo en algunas oportunidades había fumado marihuana. El Sr. Juez Letrado de Instrucción de 3er. Turno dispuso que recuperará la libertad quedando emplazada para el día 7 del corriente. Eval:A-1 (00)	
30.6.80 PD Nº 160/80	1865	8.6.80 - El Sr. Juez Ldo. de Instrucción de 3er. Turno decretó su libertad definitiva. Eval:A-1 (00)	

JUNTA DE COMANDANTES EN JEFE 0694133 Dep. I Secc. I

S. I. D. Sub Secc. XXXVARIOS

Ficha Nº ..... Confec. 23.11.82

GERVASIO DE BELLIS — Wilfredo Carlos

Apellidos — Nombres

DOCUMENTOS: C/C. BVA 27.179(8) B.Z.B. 50.251(1) C/I. 1.358.336 Mdeo.(2)

Serie — Nº — Nº — Dpto.

OTROS DOC. .....

Pasaporte — Lib. Enrol. — etc.

NACIMIENTO: 06.7.954 (3) Montevideo (4)

Fecha — Lugar

DOMICILIO: Cno. Pedro de Mendoza 4484 (9) San Mateo 4238 - Jujuy 2682 (5)

Calle — Nº — Teléf. — Ciudad o Localidad

PROFESION U OCUPACION: Empleado (6)

LUGAR: CHASSIMA (10) CARGO: Auxiliar (11)

IDEOLOGIA POLITICA: ..... CLASIFICACION: .....

DATOS COMPLEMENTARIOS Casado (7)

Est. Civil — Cónyuge — Hijos

.....

Otros familiares

Fecha	Documentos	069413 ANTECEDENTES A REGISTRAR
20.9.82 (R.E. 18.920).	19.565	- 10.8.72 - Detenido junto a varios estudiantes con relación a la muerte del estudiante Nelson Santiago RODRIGUEZ MUELA quien fuera baleado en el interior del Liceo Nº8 por un grupo de desconocidos armados que habían penetrado al mencionado local.- 15.8.72 - El Sr. Juez Letrado de Instrucción de 5to.Turno ordenó que se efectuara la reconstrucción de los hechos,disponiendo luego de la medida que los mayores fueran puestos en libertad, en calidad de emplazados a disposición de la Justicia.-Eval.:B-2 (K)(II).-
10/9/82	18920	Figura en el 85 lugar de la lista OCA del Partido NACIONAL Agrupación AMIGOS DE PACHECO Dpto. de MONTEVIDEO como candidato para integrar los Deliberantes Departamentales y Convenciones Nacionales en las Elecciones internas de los PP.PP. del 28 de Noviembre de 1982. (K)(II) SE INDICA DEL (1) AL (9).-
26/X/82	- - -	Por Oficio Nº. 905/82 el S.I.D. comunica a la Corte [illegible] que de acuerdo a las disposiciones vigentes, no existen objeciones para que el causante integre la lista de referencia. (K)(II)
18.10.83	31211/43	Indica (8) al (11).- Eval.:A-1.- (MB)
27.X.83	31109/451	Indica IDEM. Doc.19.565/982.-Eval.A-2.-(FE)

fs. 3

Nº Carp. 174.-

Foto de Frente	Foto de Perfil

GERVASIO — Apellido Paterno

— Apellido Materno

WILFREDO.- — Nombre(s)

Documentos C. C. B.V.A. 27.179 C. I. 1.358.336

Domicilio PEDRO DE MENDOZA 4484

Teléfono ..... Sección Policial .....

Lugar y Fecha de Nacimiento .....

Profesión ..... Ocupación .....

Otras actividades .....

Actuación .....

Ideología .....

Situación económica ..... Capital aprox. ..... Vehículo .....

Raza ..... Estatura ..... Peso ..... Color de cabello .....

Color de ojos ..... Complexión ..... Señas .....

Estado civil ..... Nombre del cónyuge .....

Nacionalidad del cónyuge ..... Nombre y edad de los hijos .....

Padre, Nombre ..... Nacionalidad .....

Madre, Nombre ..... Nacionalidad .....

Estudios .....

Otros datos .....

wac.-

15.7.82.- (SS) VARIOS

JUNTA DE COMANDANTES EN JEFE

S. I. D.

069414-1

Dep. I Secc. I

Sub Secc. A/N

Ficha Nº ..... Confec. .....

GERVAZ CACOBO — Apellidos

Manuel — Nombres

DOCUMENTOS: C/C. ..... Serie Nº C/I. 944.389. Nº Dpto.

OTROS DOC. ..... Pasaporte Lib. Enrol. etc.

NACIMIENTO: 16.6.41.- Gijón - España - Fecha Lugar

DOMICILIO: Ibirapitá No.2740 Apto.4.- Calle Nº Teléf. Ciudad o Localidad

PROFESION U OCUPACION: Gerente de a Patronal de Taxímetros.-

LUGAR: ..... CARGO: .....

IDEOLOGIA POLITICA: ..... CLASIFICACION: .....

DATOS COMPLEMENTARIOS ..... Est. Civil Cónyuge Hijos

..... Otros familiares

Fecha	Documentos	060414 ANTECEDENTES A REGISTRAR	Fs 2
6.12.80	D.2041	6.12.80.- En virtud del paro de taxímetros efectuado el 5.12.80, fué invitado a concurrir a la D.N.I.I. conjuntamente con ROMULO FCO. SERRATS SOLSONA, los que manifestaron que dicha medida no respondió a directivas de la Patronal. Agregan que en horas de la mañana del 5.12.80 se comentaba que eran varios los taxímetristas muertos y heridos , pero que al confirmarse que era uno solo el herido, la directiva de la Patronal resolvió reunirse y exhortar a no hacer paro ya que por resolución del año 1969 se invitaba a parar una hora en forma voluntaria en caso de muerte en acto de servicio de algún taximetrista.- EVALUACION: A - 1.	

MINISTERIO DE DEFENSA NACIONAL
S. I. D.

069415.8

12 AGO. 1974

Dep. I Secc. I
Sub - Secc. G
Ficha Nro.____ Confec.____

GERVER SCHLEZINGER deSCOROVICH Esther
Apellidos Nombres

DOCUMENTOS: C/C.____ C/I. 1.701.598
Serie Nro. Nro. Dpto.

OTROS DOC. ____
Pasaporte Lib. Enrol. etc.

NACIMIENTO: 22.11.922 Polonia
Fecha Lugar

DOMICILIO: Montero Vidarreta 130
Calle Nro. Teléf. Ciudad o Localidad

PROFESION U OCUPACION: Empleado

LUGAR: "El Popular" CARGO: Telefonista

IDEOLOGIA POLITICA: ____ CLASIFICACION: ____

DATOS COMPLEMENTARIOS: Casada Lázaro [redacted]
Est. Civil Conyuge Hijos

Hija de Enrique y Eva
Otros familiares

Fecha	Documentos	06 94 15 ANTECEDENTES A REGISTRAR
13.7.73	DNII	Fué detenido el 9.7.73 en el interior de el diario "El Popular", liberado el 16.7.73. (K)

JUNTA DE COMANDANTES EN JEFE 060416-6

S. I. D.

Dep. I Secc. I

Sub Secc. A/N

Ficha Nro. ____ Confec. 4.4.79

GERVICKAS VENZLANSKAITE Antonio

Apellidos Nombres

DOCUMENTOS: C/C B.D.B.23915 C/I. _____

Serie Nro. Nro. Dpto.

OTROS DOC. _____

Pasaporte Lib. Enrol. etc.

NACIMIENTO: _____

Fecha Lugar

DOMICILIO: _____

Calle Nro. Teléf. Ciudad o Localidad

PROFESION U OCUPACION: _____

LUGAR: _____ CARGO: _____

IDEOLOGIA POLITICA: _____ CLASIFICACION: _____

DATOS COMPLEMENTARIOS: [redacted]

Est. Civil Cónyuge Hijos

_____

Otros familiares

FE-2

Fecha	Documentos	069416 ANTECEDENTES A REGISTRAR
7.11.78	D.1513	-- Delegado de Mesa por las listas 1001,2001 , en las elecciones nacionales del año 1971 por el Departamento de Montevideo .- Circuito N° 1373 (Inf. Corte Electoral).- (Pág. N° 0297) (Y)

SERVICIO DE INTELIGENCIA
División I
(Seguridad)

MINISTERIO DE DEFENSA NACIONAL
SERVICIO DE INFORMACION DE DEFENSA
M/F
I A 0017-8342
0694 17-4

Sección A
Act. Ant. Nac.
Ficha N.º [illegible]

Nombres y Apellidos: GERWER, Samuel

Fecha de Nacimiento:

Lugar de Nacimiento:
(País - Ciudad o Localidad - etc.)

Cred. Civ.: Serie N.º Ced. Identidad:

Otros documentos:
(Pasaporte - Libreta Enrolam. - etc.)

Foto

Domicilio:
(Ciudad o Localidad) (Calle) (N.º) (Telef.)

Filiación
- Edad Aparente ..... Color del Cutis .....
- Color del Cabello ..... Estatura Aproximada .....
- Complexión ..... Aspecto Social .....
- Señas particulares .....

Ficha confeccionada en Montevideo el 4 de julio de 1963.-

069417

E-2

ACTIVIDADES

(1) Laborales: Profesión Ingeniero Lugar de trabajo Sección Estudios de U.T.E.

Cargo ..... Antigüedad .....

Otras Actividades .....

(2) Políticas: Ideología Comunista Actuación .....

Antecedentes .....

Antecedentes familiares .....

(3) Sociales: Estado Civil ..... Religión ..... Figuración .....

Grado Instrucción ..... Lugares que frecuenta .....

(4) Económicas: Situación ..... Capital aprox. ..... Vehiculo ..... marca y N.o

Otros datos .....

Datos Complementarios .....

Apreciación Personal Gral. .....

.....

.....

FICHA COMPLEMENTARIA GERWER, Samuel

Documento		Antecedentes
Fecha	Origen	069417
4-VII-1963.	Inf.Dirección.	- Sindicado como COMUNISTA de U.T.E.

NOMBRE 069418-2 BXX No. fs-1

FECHA	ORIGEN	ANTECEDENTES
		GES, Carlos

0694190

JUNTA DE COMANDANTES EN JEFE

S. I. D.

Dep. I

Sub Secc. A/R

Ficha No. ..... Cambio 19.5.83

GESELEVNA STANGORINO ..... Mania .....
Apellidos Nombres

DOCUMENTOS: C/C. ..... **C/I.** .....
Serie No. No. Dpto.

OTROS DOC. .....
Pasaporte Lib. Enrol. etc.

NACIMIENTO: .....
Fecha Lugar

DOMICILIO: María Sosa Nº2281 Ap.201 ..... Montevideo .....
Calle No. Teléf. Ciudad o Localidad

PROFESIÓN U OCUPACIÓN: .....

LUGAR: ..... **CARGO:** .....

IDEOLOGÍA POLÍTICA: ..... **CLASIFICACIÓN:** .....

DATOS COMPLEMENTARIOS .....
Est. Civil Cónyuge Hijos

.....
Otros familiares

FECHA	DOCUMENTOS	069419 ANTECEDENTES A REGISTRAR
19.5.83	0520/80 Pág.1	9.10.80:Se tiene conocimiento que en la fecha, [illegible] mana Ida GESELEVNA ADAMSKAIA(rusa) se presentó en la Embajada del Uruguay en Moscú,a los efectos de solicitar visa turística para viajar a nuestro país por un plazo de 30 días,con el fin de visitar a la [illegible] te.-Eval:A-1(AD)

SERVICIO DE INFORMACION
DE DEFENSA

060420-8

Confeccionado el 9 de octubre de [illegible]

Apellidos: GOSTCHET DE RIBERL

Nombre: Martin Klim

Fecha de Nacimiento: 17/VI/920

Lugar de Nacimiento:

Est. Civil:

Cred. Cívica: Céd. Identidad:

Otros Documentos: Pte. Urug. Nº 100.67

Ocupación:

Padre:

Madre:

Domicilio: Ciudad:

Otros datos:

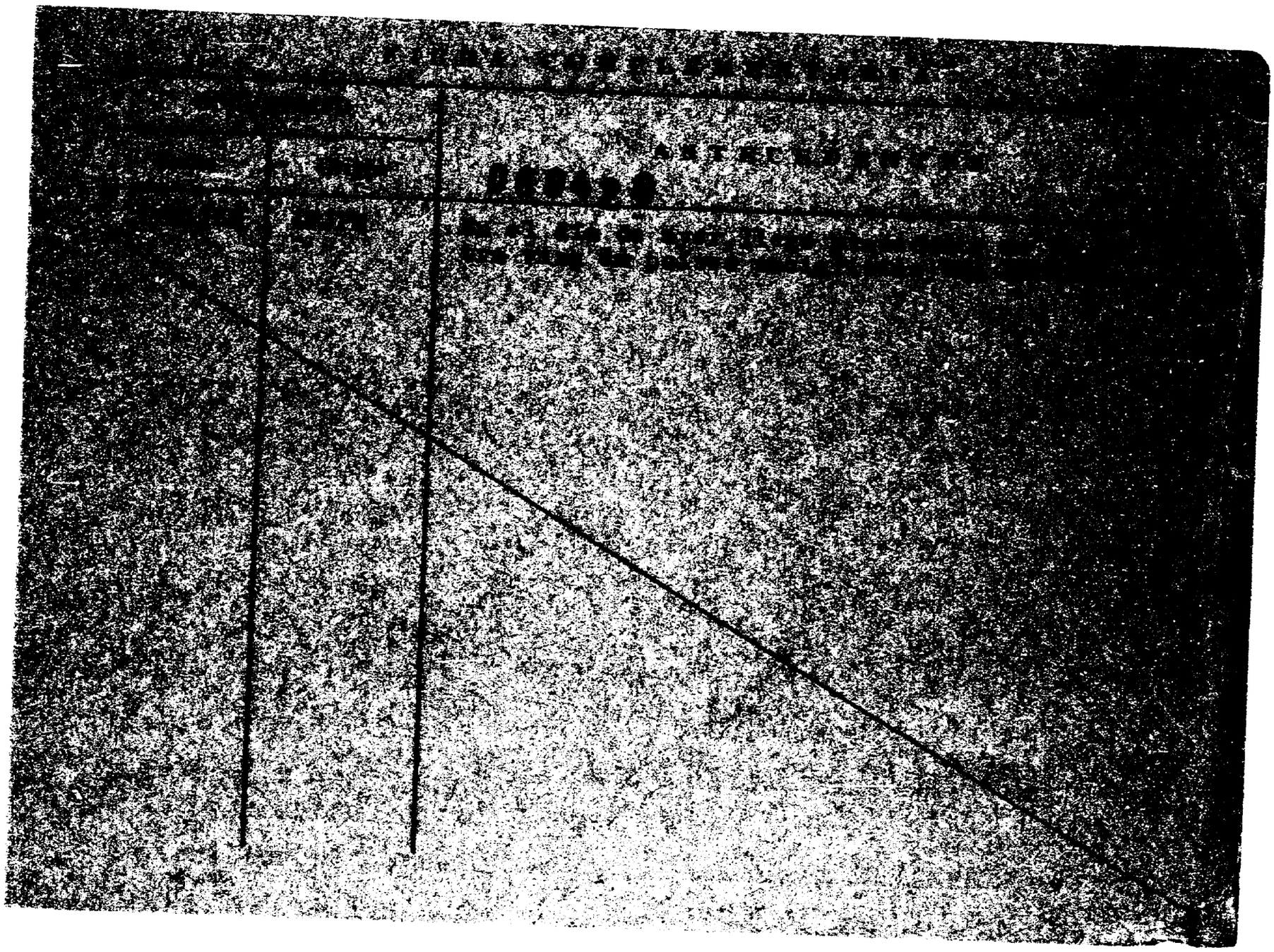

Ficha confeccionada el 30/4/1973.-

fs-1

MINISTERIO DE DEFENSA NACIONAL
S. I. D.

0694216

Dep. 1 Sec. 1
Sub-Secc. A/N
Ficha Nº_____ Confec._____

GESSINO (Apellidos) Octavio (Nombres)

DOCUMENTOS: C/C. (Serie / Nro.) C/I. (Nro. / Dpto.)

OTROS DOC. (Pasaporte / Lib. Enrol. / etc.)

NACIMIENTO: (Fecha / Lugar)

DOMICILIO: (Calle / Nro. / Teléf. / Ciudad o Localidad)

PROFESION U OCUPACION:

LUGAR: CARGO:

IDEOLOGIA POLITICA: CLASIFICACION:

DATOS COMPLEMENTARIOS: (Est. Civil / Cónyuge / Hijos)

(Otros familiares)

069421

Fecha	Documentos	ANTECEDENTES A REGISTRAR
29/8/72	D-2744	Aparece en una lista de pasajeros en la cual indíca que viajó a Cuba, la mencionada lista proviene de la Dirección Nacional de Informaciín e Inteli-encia.-(PP).-

JUNTA DE COMANDANTES EN JEFE
S. I. D.

069422-4

Dep. I — Secc. I
Sub. Secc. A/N
Ficha N.º ..... Confec. 20.7.82

GESSEN
Apellidos — Nombres

DOCUMENTOS: C/C ..... C/I. .....
Serie — N.º — N.º — Dpto.

OTROS DOC. .....
Pasaporte — Lib. Enrol. — etc.

NACIMIENTO: .....
Fecha — Lugar

DOMICILIO: .....
Calle — N.º — Teléf. — Ciudad o Localidad

PROFESION U OCUPACION: .....

LUGAR: ..... CARGO: .....

IDEOLOGIA POLITICA: ..... CLASIFICACION: .....

DATOS COMPLEMENTARIOS: .....
Est. Civil — Cónyuge — Hijos

.....
Otros familiares

Fecha	Documentos	069422 ANTECEDENTES A REGISTRAR	Fs-2
12.7.82	16763	Al encontrarse abocado el CONAE a licitar Bibliografía y habiendo consultado al S.I.D., respecto a la conveniencia o no, desde el punto de vista ideológico, de esta, se informa que el Tratado de Historia de la Filosofía de su autoría es excelente por lo que se recomienda su uso en el campo de la educación.Eval:A-1 (OO)	

JUNTA DE COMANDANTES EN JEFE

S. I. D.

069423-2

K-1

Dep. I Secc. 1

Sub Secc. A/N

Ficha Nº ____ Confec. 29/4/82

GESTAL MAÑANA — Apellidos

Luis Alberto — Nombres

DOCUMENTOS: C/C ..... (Serie / Nº) C/I. ..... (Nº / Dpto.)

OTROS DOC. ..... (Pasaporte / Lib. Enrol. / etc.)

NACIMIENTO: ..... (Fecha / Lugar)

DOMICILIO: ..... (Calle / Nº / Teléf. / Ciudad o Localidad)

PROFESION U OCUPACION: .....

LUGAR: ..... CARGO: .....

IDEOLOGIA POLITICA: ..... CLASIFICACION: .....

DATOS COMPLEMENTARIOS: ..... (Est. Civil / Cónyuge / Hijos)

..... (Otros familiares)

Fecha	Documentos	069423 ANTECEDENTES A REGISTRAR Fs-2
19/II/979	D. 0274	Afiliado al Partido Comunista con el Nº 44892, según documentación incautada por O.C.O.A. (MS) EVALUACION : A - 1
29/4/982	~~D. 0274~~	Se contestó Memol (A) Nº 849/982 del E.M.GRAL.F.A. (Inteligencia). (MS)

VARIOS

JUNTA DE COMANDANTES EN JEFE

S. I. D.

069424-0

Dep. I Secc. I. B-1

Sub Secc. A/N 25.03.82

Ficha Nº ..... Confec.

GESTAL ..... Luis Andrés .....

Apellidos Nombres

DOCUMENTOS: C/C ..... C/I. 777.121 .....

Serie Nº Nº Dpto.

OTROS DOC. .....

Pasaporte Lib. Enrol. etc.

NACIMIENTO: .....

Fecha Lugar

DOMICILIO: .....

Calle Nº Teléf. Ciudad o Localidad

PROFESION U OCUPACION: .....

LUGAR: ..... CARGO: .....

IDEOLOGIA POLITICA: ..... CLASIFICACION: .....

DATOS COMPLEMENTARIOS: .....

Est. Civil Cónyuge Hijos

.....

Otros familiares

160049

Fecha	Documentos	069424 ANTECEDENTES A REGISTRAR	F-2
25.03.82	D.10166/81/ 4D.	Fue internado en el C.G.I.O.R. en M.P.S. desde al por .Evaluacion.A-1 (GM) Indica ( ) ( ) ( ) ( ) ( ) ( ) ( ) ( ) ( ) ( ).	
29/4/82	———	Se Contestó Memo. (A) Nº 849/982 para el E.M.GRAL.F.A. (Inteligencia). ((MS)	

000425-7

F-1

JUNTA DE COMANDANTES EN JEFE

Dep. I — Sec. I

Sub Secc. A/N

S. I. D. — **"VARIOS"**

Ficha Nº ..... / Confec. 4.12.982

GESTAL SALVO (Apellidos) — Pablo Andrés (Nombres)

DOCUMENTOS: C/C. BAB 40.813 (Serie / Nº) C/I. 1.416.185-2 (Nº / Dpto.)

OTROS DOC. (Pasaporte / Lib. Enrol. / etc.)

NACIMIENTO: 31.5.1956 (Fecha) Montevideo (Lugar)

DOMICILIO: Dolores P. de Rossell 1474 Apto.1 (1972 a la fecha).- (Calle / Nº / Teléf. / Ciudad o Localidad)

PROFESION U OCUPACION: Escuelas EUSI(1972/73)-Trabajos como tornero en Comercio 2094(1974/76)-A la fecha trabajos por su cuenta de su especialidad.-

LUGAR: ..... CARGO: .....

IDEOLOGIA POLITICA: ..... CLASIFICACION: .....

DATOS COMPLEMENTARIOS: Casado.- (Est. Civil / Cónyuge / Hijos)

Hijo de: Juan Andrés y Doris Teresa.- (Otros familiares)

Fecha	Documentos	060425 ANTECEDENTES A REGISTRAR
13.10.82	C.H.C.P. N°329/82-INGRESO DE MONTEVIDEO.- Secc.9na.-	**ANTECEDENTES REGISTRADOS EN EL DPTO.NRO.3 DE LA D.I.I.-** 4.7.970.- Detenido en la fecha por integrar un grupo de 50 estudiantes de UTU que pintaban leyendas contra la Intervención y apedreaban vehículos.- La Seccional correspondiente dió intervención a los equipos de Choque quienes procedieron a desalojar la mencionada casa de Estudios Efectuada la inspección de dicho Instituto, en una habitación que ocupa elC.E.I.M.E.(Centro de Estudios de Mecánica y Electrotecnia) se incautaron antorchas, botellas con naf ta, impresos, pinturas, un banderín, materiales para cócteles Molotov y se apreciaron siglas del FAMO y MIR.- Se establece que el titular fue detenido dentro de la Universidad.- Interrogado manifestó que están movilizados por falta de materiales de estudio.- En cuanto a los explosivos expresa que fueron llevados por alumnos de 3ro. y 4to. año.- 8.11.982.- En la fecha se contestó dicha Constancia a nombre del causante SIN ANTECEDENTES en este Servicio, solicitada para su Ingreso a O.S.E..- (XX)

SERVICIO DE INFORMACION DE DEFENSA

Dep. 1

069426-5

85-1

Confeccionado el 12 ABR. 1975

V A R I O S

FOTO

Apellidos GESTIDO

Nombres Carlos

Fecha de Nacimiento

Lugar de Nacimiento

Est. Civil

Cred Cívica Céd. Identidad

Otros Documentos

Ocupación

Padre

Madre

Domicilio Ciudad

Otros datos

Imp. CHIESA Hnos. Ltda. 10.000 - 12 - 73

FICHA COMPLEMENTARIA

F 2

DOCUMENTO		069426 ANTECEDENTES
Fecha	Origen	
9.1.75.	Doc. 0021.	-Concurría al Comité de Base del Frente Amplio, denominado "PRINCIPIO Y PUEBLO", el cual era financiado por Angel W. SOUTO.-(W)

MINISTERIO DE DEFENSA NACIONAL 089427-3 Dep. 1 G-1 Secc. I

S. I. D.

Sub - Secc. G

Ficha Nro. ____ Confec. ____

GESTIDO de CRAVIOTTO — LYDIA

Apellidos — Nombres

DOCUMENTOS: C/C ____ Serie ____ Nro. ____ C/I. ____ Nro. ____ Dpto. ____

OTROS DOC. ____ Pasaporte ____ Lib. Enrol. ____ etc.

NACIMIENTO: ____ Fecha ____ Lugar ____

DOMICILIO: ____ Calle ____ Nro. ____ Teléf. ____ Ciudad o Localidad ____

PROFESION U OCUPACION: Profesora

LUGAR: ____ CARGO: ____

IDEOLOGIA POLITICA: ____ CLASIFICACION: ____

DATOS COMPLEMENTARIOS: ____ Est. Civil ____ [illegible] Conyuge ____ Hijos ____

____ Otros familiares

Fecha	Documentos	069427 ANTECEDENTES A REGISTRAR
26-2-77	B.77-D.1 Ev. F-3	Figura en una nómina de Profesores de Enseñanza Secundaria (Afiliados a la Gremial de Profesores de Montevideo y Federación Nacional de Profesores) vinculados a actividades de proselitismo y agitación subversiva o simpatizantes de las mismas, en los años 1965/66/67/68.- (M).-
7/4/77	D. 307	.-Figura en una relación de profesores que serían de tendencia izquierdista, contenida en un folleto publicado por la Federación Nacional de Profesores de Enseñanza Secundaria, en ocasión de la elección de Consejeros, que se llevó a cabo en la ciudad de Salto en los días 29 y 30 de Julio, entre los años 1969/1972,-(Eval.A-1)(LL).-

JUNTA DE COMANDANTES EN JEFE

S. I. D. 000428 / P.E

Dep. I

Sub-Secc. S/N

Ficha Nº ____ Confec. ____

GESTIDO — Apellidos

MANUEL — Nombres

DOCUMENTOS: C/C ____ Serie ____ Nº ____ C/I. ____ Nº ____ Dpto. ____

OTROS DOC. ____ Pasaporte ____ Lib. Enrol. ____ etc.

NACIMIENTO: ____ Fecha ____ Lugar

DOMICILIO: ____ Calle ____ Nº ____ Teléf. ____ Ciudad o Localidad

PROFESION U OCUPACION: ____

LUGAR: ____ CARGO: ____

IDEOLOGIA POLITICA: ____ CLASIFICACION: ____

DATOS COMPLEMENTARIOS: ____ Est. Civil ____ Cónyuge ____ Hijos

Se reconfecciono la ficha el 2.XII.981.- (SS)-

Otros familiares [redacted]

Fecha	Documentos	060428 ANTECEDENTES A REGISTRAR FL
27/JUL/72	D.2395	- Por declaraciones de detenidos se establece que sobre Santa Clara de Olimar a 8 Km. de la ciudad en una estancia que pertenecería al causante, existió una "Tatucera". (D) EVAL: B - 2.
2.XII.81		- Se hizo Memo (A) 2418/81 para el Sr. Secretario Privado del Presidente de la República.- (SS)-

Imp. Nacional 716/78

E-1

JUNTA DE COMANDANTES EN JEFE 0694289 Dep. I Secc. I

Sub Secc. A/N

S. I. D. Ficha Nº ____ Confec. 2.12.8

GESTIDO SARAVIA — Apellidos

MANUEL — Nombres

DOCUMENTOS: C/C F.D.A. 5508 — Serie — Nº — C/I. — Nº — Dpto.

OTROS DOC. — Pasaporte — Lib. Enrol. — etc.

NACIMIENTO: — Fecha — Lugar

DOMICILIO: — Calle — Nº — Teléf. — Ciudad o Localidad

PROFESION U OCUPACION:

LUGAR: CARGO:

IDEOLOGIA POLITICA: CLASIFICACION:

DATOS COMPLEMENTARIOS: — Est. Civil — Cónyuge — Hijos

[redacted]

Otros familiares

Fecha	Documentos	069429 ANTECEDENTES A REGISTRAR	52
26.9.78	1208	- Delegado de Mesa por el Departamento de Treinta y Tres por las listas 43, 143, 90, 190, 4190, 808, 1808, 9988, 988, 1001, 2001, 1764, 1810, en las elecciones Nacionales del año 1971.- EVAL: A - 1.. (SS) -	
2.XII.81		- Se hizo Memo (A) 2418/81 para el Sr. Secretario Privado de la Presidencia de la República.- (SS) -	

069430-7

JUNTA DE COMANDANTES EN JEFE

S. I. D.

C/G

Dep. I Secc. I

Sub Secc. A/N

Ficha Nº ..... Confec. 1.3.83

GESTIDO DE LOS CAMPOS — Apellidos

Oscar W. — Nombres

DOCUMENTOS: C/C. A.Z.E. 14.258 — Serie / Nº

C/I. 697.987 Montevideo — Nº / Dpto.

OTROS DOC. ..... — Pasaporte / Lib. Enrol. / etc.

NACIMIENTO: 48 años en 1982.- — Fecha / Lugar

DOMICILIO: Quijote 2846 — Calle / Nº

Montevideo — Teléf. / Ciudad o Localidad

PROFESION U OCUPACION: Empleado

LUGAR: ..... CARGO: .....

IDEOLOGIA POLITICA: Partido Colorado Pacheco-Santos ..... CLASIFICACION: CONVENCIONAL

DATOS COMPLEMENTARIOS: Nov/982 Casado — Est. Civil / Cónyuge / Hijos

..... — Otros familiares

Fecha	Documentos	069430 ANTECEDENTES A REGISTRAR	52
19/1/83	28691/066	Electo 3 Titular de' Organo Deliberante Nacional del Partido COLORADO por el Departamento de MONTEVIDEO Hoja de Votación A.C. 9. de acuerdo al resultado de las Elecciones Internas de los Partidos Políticos habilitados, efectuadas el 28-XI-82. — Eval. del [illegible]	

JUNTA DE COMANDANTES EN JEFE
S. I. D.

C y G

069430

Dep. I Secc. I
Sub Secc. A/M
Ficha No. ..... Confec. 28.6.83

GESTIDO ..... Oscar .....
Apellidos Nombres

DOCUMENTOS: C/C. ..... C/I. .....
Serie No. No. Dpto.

OTROS DOC. .....
Pasaporte Lib. Enrol. etc.

NACIMIENTO: .....
Fecha Lugar

DOMICILIO: .....
Calle No. Teléf. Ciudad o Localidad

PROFESIÓN U OCUPACIÓN: .....

LUGAR: ..... CARGO: .....

IDEOLOGÍA POLÍTICA: ..... CLASIFICACIÓN: .....

DATOS COMPLEMENTARIOS .....
Est. Civil Cónyuge Hijos

.....
Otros familiares

FECHA	DOCUMENTOS	060430 ANTECEDENTES A REGISTRAR
28.6.83	24701/10	3.3.83. En la fecha se establece que el Sr. [illegible] CO ARECO, en su carácter de Coordinador [illegible] "Unión Cplorada y Batllista" nombró una [illegible] jecutiva" presidida por Carlos RIBEIRO, [illegible] tre otros por el titular. Eval. A-1. (SI)
13-9-83	30277/001 002	Según lo publicado por los diarios "[illegible] 83 y "EL DIARIO" del 8-9-83; el día [illegible] tituyó y sesionó por primera vez el "[illegible] ción Electoral" de la UCB integrado [illegible] el causante; señalando que al finalizar la [illegible] se hizo una declaración, en la que entre otros [illegible] tos, reclama la reanudación del diálogo político. (SI).

VICIO DE INFORMACION
DE DEFENSA
Dep. 1

E

069431-S Fs. 1

Confeccionado el 5.1.76

Apellidos GESTO GONZALEZ

Nombres Andrés (a) "El Cabeza" (a:OSCAR) (1)

Fecha de Nacimiento 21 años(1975) 17.1.1954. (2)

Lugar de Nacimiento Uruguay - Montevideo. (3)

Est. Civil Casado

Cred Cívica _____ Céd. Identidad 1.315.002

Otros Documentos R.F. 329.898 (18)

Ocupación Estudiante-Liceo Nº.18-empleado:"SAPHIR S.A." (San Ramon(4)

FOTO

Padre Juan (5)

Madre Ida (6)

Domicilio Luis A. de Herrera 3891 Ciudad

Cornelio Cantera 2715 apto.701 (1979) (7)

Otros datos [illegible] (9),cabellos negros,ojos castaños,complex. Robusta (10)

Imp. CHIESA Hnos. Ltda. 10.000 - 12 - 73

FICHA COMPLEMENTARIA

DOCUMENTO		ANTECEDENTES 089431
Fecha	Origen	
29.10.75 PD. 7 a 7	1882	22.10.75.-Fue inspeccionado su domicilio, en a... de actividades de la "UJC", no encontrandose.-
12-7-76	D-0894	-En declaraciones efectuadas por detenidos en el mes de octubre de 1975,se le sindica como encargado de Organización de la Regional No. 2. Eval. A-1 (J)
14/05 79.	Doc.0601.	=Figura en relación de Movimientos de Recluidos al 31.3.79. fue BAJA: FUSNA y ALTA: EMR.1 el 20.3.79. CAUSA DEL MOVIMIENTO: Traslado.JUEZ: J.M.I.2do.T. FECHA DETENIDO: 20/02/79.ANTECEDENTES: Procesado. Art. 60 (V). C.P.M.(HH).-
4.4.79	D. 0440 P.E.I.7/79	-De operaciones realizadas contra el P.C., el causante figura en una nómina de detenidos.Ocupaba el cargo de Secretario de Finanzas del Seccional 8 del Partido Comunista. Funcionario rentado.-EVAL.A-1. (indica 1 al 4 (X)
20.4.79	Doc.0460	-Figura en una relación de ALTAS y BAJAS, en el ámbito de la Armada, como detenido.- (M).-

FECHA	DOCUMENTOS	GESTO GONZALEZ ANTECEDENTES A REGISTRAR 060431 Andres . Fs.3
17.3.83	24324/83	FECHA DE DETENIDO; 20.2.79, UNIDAD CAPTORA; FUSNA, CONDENADO; 4 años, FECHA DE LIBERTAD PROBABLE; 20.2.83, Proc.Art. 60(V), 60(I) inc.6-60(XII) CPM.-Eval.A-1.-(FE)
3.5.83.	26337/2	Recluso No. 2601. Figura en una relación de Reclusos Liberados en el periodo comprendido entre el 25/3/83 al 25/4/83. FECHA DE LIBERADO; 8.4.83.-Eval.A-1.-(FE)
13.5.83	24746/83	-3.3.83-Figura en unarelación de detenidos en el E.M.R.1 procedente de la P.M.E..Detenido el 20.2.79, Pertenece al P.C...-Eval A-1 (V)
13.7.83	28320/2	1.7.83 - Figura en una relación de Libertades Vigiladas en el ámbito de la Armada.Eval:A-1 (OO)
16.8.83	Doc.26314- Pag.3789 al 3791	Indica idem Docs.0894/76,1882/75,0440/79,24324/83 y 0601/79, aportando la siguiente información 20/02/979: En la fecha es detenido en el domicilio de sus padres en Cornelio Cantera 2715.- 26/01/979: En la fecha se le toma acta y manifiesta que siendo Secretario del Regional actuó junto a Andres DI PASCUA y Claudio [illegible]. Durante 1976 y 1977 estuvo inactivo.

...///

FECHA	DOCUMENTOS	069431 ANTECEDENTES A REGISTRAR	Fs 4
		En Junio de 1978 pasa a funcionar en el I.C. MAR/979: Es puesto a disposición de la J.M.I. Eval:A-2.- Indica (5) al (10).- (SM)	
21.9.831	30591/2	13.9.83: En la fecha se encuentra en Libertad Vigilada en el ámbito de la Armada.-Eval.A-1.-(FE)	
12.10.83	31149/2	-5.10.83: continúa en régiemn de Libertad Vigilada en el ámbito de la Armada.- Eval.:A-1.- (MB)	
16.1.84	0487/79 p'g.16	Indica idem al doc. 0490/79.Eval.B-2.(ME)	

EXTREMISTA Fs 5

15 MAYO 1974

MINISTERIO DE DEFENSA NACIONAL

S. I. D. 069431

Dep. I Sec. I

Sub - Secc.

Ficha Nro. ____ Confec. ____

GESTO GONZALEZ — Andrés

Apellidos — Nombres

(a) El Cabeza (1)

DOCUMENTOS: C/C. ____ C/I. 1.315.002

Serie — Nro. — Nro. — Dpto.

OTROS DOC. ____

Pasaporte — Lib. Enrol. — etc.

NACIMIENTO: 17/1/954 — Montevideo

Fecha — Lugar

Cornelio Cantera 2715 Ap.701(2)

DOMICILIO: Luis A. de Herrera 3891 — Montevideo

Calle — Nro. — Teléf. — Ciudad o Localidad

PROFESION U OCUPACION: Estudiante

LUGAR: Liceo Nº 18 — CARGO: ____

IDEOLOGIA POLITICA: Izquierdista — CLASIFICACION: Activo

DATOS COMPLEMENTARIOS: [illegible]

Est. Civil — Conyuge — Hijos

Padre: Juan Gesto — Madre: Lida González

Otros familiares

Fecha	Documentos	060431 ANTECEDENTES A REGISTRAR 056
27/11/73	4102 8-2	Figura en lista de identificación de elementos izquierdistas que cursaban estudios en secundaria en 1971.(1)
12.7.76	D:0894	- Indica (1).- (J)
12.7.76	D: 0894	- En declaraciones formuladas por detenidos en el mes de Octubre de 1975, se le sindica, como Encargado de Organización de la Regional No. 2.- Evaluación A- 1 .- (J)
14.1.82	D.10978	- 18.09.971: En la fecha se afilia a la U.J.C. con el N° 33013, siendo presentado para su afiliación por JUAN ZANIO,-según microfilm incautado por OCOA en procedimiento realizado el 21.12.81.- EVALUACION:A-1. (i).-
19.02.979	D.274	- Año 1976: Se toma conocimiento que es afiliado al P.C. nista con el N°66543, según material incautado por O en Febrero de 1976.- EVALUACION:A-1.(i).
13.4.82	....	Memo(A)N°686/82 para el Dpto.III/SID.-(i).-
19.5.82	14961	5.3.81 - Sentencia 1a.I.:4a. de P.- 4.3.82 - Condenado a 4a. de Reclusión el J.M.1a.I.4to.T. Eval:A-1 (CC)

GESTO GONZALEZ ANDRES

FECHA	DOCUMENTOS	ANTECEDENTES A REGISTRAR 060431 F.7
2.7.83	28134/[illegible] y 5	En Consolidado de P.M.E. de fecha 20.6.83 figura como SENTENCIADO en 2da.Instancia el 4.3.82 a 4 años de Prisión eiaría.y baja del [illegible] el 9.4.83 por Libertad Definitiva decretada por el J.M.1ra.I.4to.Turno. 20.6.83 - Libertad Vigilada controlada por el FUS.MI.Eval. A- 1 (00)
29.6.83	28000/83 Pa.03	17.6.83 - En la fecha se encuentra en Libertad Vigilada en el ámbito de la Armada.Eval:A-1 (AA)
16.8.83	29246/4	Aporta información ya registrada en la ficha ampliando que fue detenido el 20.2.79.-Eval:A-1 Ind.2 (00)
12.12.83	32[illegible]86/2	1.12.83 - Continúa en régimen de Libertad Vigilada en el Ambito de la Armada.Eval:A-1 (00)
22.12.83	0490/79 P.62/63	17.2.79:Según declaraciones de Héctor GONZALEZ:Secretario de Finanzas del Seccional 8 del Regional 9 del P.C..- Eval:A-2(AD)

16/1/84

11941 / 82	- POSEE ANTECEDENTES EN EL CONADE -
PAG. 2216	EVAL - A - 1 (00) INDICA ( ) ( ) ( )

FECHA	DOCUMENTOS	000431 ANTECEDENTES A REGISTRAR
11.4.84	8402464/002	28.3.84 Continúa en régimen de Libertad Vigilada en el ámbito de la Armada. Eval.A-1 (SI)
23/5/84	8403146/1 y 2	2.5.84 - Continúa en L.V. en el ámbito de la Armada. Eval.A-1 (SI)

069432-3

JUNTA DE COMANDANTES EN JEFE

S. I. D.

V. Dep. I K-1 Secc. I

Sub Secc. XXX

Ficha Nº ..... Confec. 31.7.81

GESTO AISPURO — Apellidos

Carlos Eduardo — Nombres

DOCUMENTOS: C/C ..... Serie ..... Nº ..... C/I. ..... Nº ..... Dpto.

OTROS DOC. ..... Pasaporte ..... Lib. Enrol. ..... etc.

NACIMIENTO: 35 años en 1979 — Fecha ..... Uruguay — Lugar

DOMICILIO: Criollos 1818 — Calle ..... Nº ..... Teléf. ..... Ciudad o Localidad

PROFESION U OCUPACION: .....

LUGAR: ..... **CARGO:** .....

IDEOLOGIA POLITICA: ..... **CLASIFICACION:** .....

DATOS COMPLEMENTARIOS: ..... Cónyuge [redacted] Casado Est. Civil ..... Hijos

..... Otros familiares

5-2

Fecha	Documentos	060432 ANTECEDENTES A REGISTRAR
2.12.79 PD 319/79	1692	-14.11.79.- Continuando con las diligencias que viene efectuando la Brigada de Narcóticos y Drogas Peligrosas, en el día de ayer, por disposición del Magistrado actuante fue detenido el causante. Se encuentra a disposición de la Justicia Letrada de Instrucción de 2do.Turno.Eval:A-1.(TT)
29.12.79 PD 325/79	1145	-20.11.79.-En el día de ayer el Magistrado actuante dispuso que fuera remitido por el delito de "Asistencia a la Asociación para Delinquir".Eval:A-1.(TT)

Imp. Nacional Treinta

JUNTA DE COMANDANTES EN JEFE

S. I. D.

069433-1

Dep. I [redacted] Sec. I

Sub Secc. A/N

Ficha Nº ..... Confec. 19.10.82

GESTO SPOTTI ..... José Dumas Walmore .....
Apellidos Nombres

DOCUMENTOS: C/C. ..... C/I. 53.379(Florida)
Serie Nº Nº Dpto.

OTROS DOC. .....
Pasaporte Lib. Enrol. etc.

NACIMIENTO: 23/10/1959 ..... Montevideo .....
Fecha Lugar

DOMICILIO: Gral.Mitre Nº70- Santa Lucía-Canelones .....
Calle Nº Teléf. Ciudad o Localidad

PROFESION U OCUPACION: Empleado .....

LUGAR: CONAPROLE ..... CARGO: Peón Especializado .....

IDEOLOGIA POLITICA: ..... CLASIFICACION: .....

DATOS COMPLEMENTARIOS Soltero .....
Est. Civil Cónyuge Hijos

Hijo de: Dumas y de Iris .....
Otros familiares

Fecha	Documentos	060433 ANTECEDENTES A REGISTRAR F-2
20.9.82	D.19512	9/9/82/Es indagado en Actas referente a un presunto sabota taje ocurrido el 6 de los corrientes en la Planta Embotella dora de CONAPROLE.Al respecto expresa haber realizado sus l labores habituales,las que realiza de espaldas a la secció del hecho,ignorando la existencia del problema hasta que fue citado en el día de la fecha.-Eval:A-1(AD)

VARIOS

19.08.82

Ø-1

JUNTA DE COMANDANTES EN JEFE
S. I. D.

069434-9

Dep. I Secc. I

Sub. Secc. A/N

Ficha N.º ..... Confec. .....

GESTO (Apellidos) Juan Carlos (Nombres)

DOCUMENTOS: C/C ..... (Serie / N.º) C/I. ..... (N.º / Dpto.)

OTROS DOC. ..... (Pasaporte / Lib. Enrol. / etc.)

NACIMIENTO: ..... (Fecha / Lugar)

DOMICILIO: ..... (Calle / N.º / Teléf. / Ciudad o Localidad)

PROFESION U OCUPACION: .....

LUGAR: ..... CARGO: .....

IDEOLOGIA POLITICA: ..... CLASIFICACION: .....

DATOS COMPLEMENTARIOS: ..... (Est.Civil / Cónyuge / Hijos)

..... (Otros familiares)

Fecha	Documentos	069434 ANTECEDENTES A REGISTRAR	65-2
05.08.82	17493	"LA MAÑANA", 04.08.82: Firma un manifiesto de adhesión al Movimiento "POR PACHECO PRESIDENTE", el cual integra. Indica ( ) ( ) (CM)(LA)	

[redacted] DE INTELIGENCIA
División I
(Seguridad)

MINISTERIO DE DEFENSA NACIONAL
SERVICIO DE INFORMACION DE DEFENSA
M/F
060435-6
I.A. 01/7-8345

55-1
Sección -A-
Act. Ant. Nac.
Ficha N.º 0475

SANTORO

Nombres y Apellidos: GESTO, Juan Eriberto

[redacted]

A/F N

Fecha de Nacimiento: .....

Lugar de Nacimiento: .....
(País - Ciudad o Localidad - etc.)

Cred. Civ.: Serie ..... N.º ..... Ced. Identidad: .....

Otros documentos: .....
(Pasaporte - Libreta Enrolam. - etc.)

Domicilio: Av/Larrañaga 3691.
(Ciudad o Localidad) (Calle) (N.º) (Telef.)

Filiación
- Edad Aparente ..... Color del Cutis .....
- Color del Cabello ..... Estatura Aproximada .....
- Complexión ..... Aspecto Social .....
- Señas particulares .....

Ficha confeccionada en Montevideo, el 23 de julio de 1963.-

000435

F-2

ACTIVIDADES

(1) Laborales: Profesión ..... Lugar de trabajo .....

Cargo ..... Antigüedad .....

Otras Actividades .....

(2) Políticas: Ideología Socialista.- ..... Actuación Federación de Magisterio.-

Antecedentes .....

Antecedentes familiares .....

(3) Sociales: Estado Civil ..... Religión ..... Figuración .....

Grado Instrucción ..... Lugares que frecuenta .....

(4) Económicas: Situación ..... Capital aprox. ..... Vehículo .....
marca y N.o

Otros datos Integrante de la Delegación Uruguaya al Congreso de Educadores Americanas en Río de Janeiro - Junio 1963-Inf.Dirección.-

Datos Complementarios .....

Apreciación Personal Gral. .....

CENTRO FICHA COMPLEMENTARIA Eliberto A-3

Documento		069435 Antecedentes
Fecha	Origen	
23.XI.962	Marcha	Firmante de un manifiesto de la Unión Popular.
19-XII-963	-Diario"Epoca". B-75-(1)-D-21	- Figura como miembro del COMITE EJECUTIVO DE EPOCA.-
21-IV-964	B-75-(1)-D-70	Integra el Cuerpo de Redacción de "Epoquita" Suplemento del diario "Epoca".-
22-V-964	B-75-(1)-D-153. "El Sol"	-Con motivo de realizarse en la ciudad de Paysandú los dias 27 y 28 de Junio próximo el Plenario Regional del Norte, organizado por el Comité de Organización Nacional (C.O.N.), y en calidad de miembro del Comité Ejecutivo Nacional, realizó visitas a Artigas, Salto, Fray Bentos, Paysandú y Rivera, con el objeto de promover la organización del Plenario
Año 1961.-	III/IV	-Citado en página 6.-
" 1962.-	I/II	- " " " 35.-
20-XI-964	"EPOCA" B-75-(1)-D-765	-Firma un articulo de despedida, como integrante del Directorio saliente de Editorial Independencia (Comisión Ejecutiva del Diario Epoca).
8/IX/966	B-72-D-99	-Hizo uso de la palabra en un acto público que se realizó en el día de la fecha, en la Plaza Libertad de la Ciudad de Montevideo, Organizado por la "Unión de Magisterio de Montevideo".-

FICHA COMPLEMENTARIA

5-4

Documento		069435 Antecedentes
Fecha	Origen	
1962	Lista 4190 U.P.	-1er.Suplente del 7°Titular a la Cámara de Senadores. -15°Titular al Concejo Departamental de Montevideo.
4.12.72	Doc.4290	Dirigente de la Federación Uruguaya de Magisterio de tendencia Radical,que acompaño el conflicto del Magisterio desde su iniciación hasta el momento.(R)
año 1969	"El comunismo en el Uruguay" pag.88	-Integrante del Consejo de Redacción de la revista "De la Educación del Pueblo".-
06.05.82	14.543/82	-Mencionado página/s 223 del libro "TESTIMONIO DE UNA NACION AGREDIDA". -EVALUACION : A-1.-(GM) (LA).-

SERVICIO DE INFORMACION
DE DEFENSA
Dep. I

069435

F-5

366

Sección "C"
Ficha Nº 366

Nombres y Apellidos: (1) GESTO SANTORO (2) Juan Eriberto

Foto

Fecha y Lugar Nac.:

Cred. Cív.: Serie ..... Nº ..... Ced. Identidad: .....

Otros documentos: .....
(Pasaporte - Libreta Enrolam. - etc.)

Domicilio: (3) Av. Larrañaga 3891
(Ciudad o Localidad) (Calle) (Nº) (Teléf.)

Profesión: Maestro

Cargo y Lugar: Inspector regionalde adultos

Ideol. Política: Actuación: DIRIGENTE del Mov. Coord. del Magisterio de Montevideo y Canelones

Datos Complementarios:

Apreciación General:

Ficha confeccionada: Montevideo, 2 de Junio de 1967

Fórm. 4

FICHA COMPLEMENTARIA

Documento		089435 ANTECEDENTES
Fecha	Origen	
2-6-67	El Popular	-Dirigente del Movimiento Coordinador del Magisterio de Montevideo y Canelones, concurre conjuntamente con otros dirigentes gremiales de la Enseñanza a la entrevista de éstos con el Presidente del Consejo Nacional de Enseñanza Primaria.-
4.12.72	4290	Afiliado a la FUM,dirigente de tendencia radical que acompañó en conflicto de Magisterio desde su iniciación.-Indica ① al ③.-(EE)(Eval.A-2).-
31.X,74	2963	-Inspector de adultos,"moderado".-(G)(Ev.B-6)

16/1/84

11941 / 82	- POSEE ANTECEDENTES EN EL CO.NA.E.
PAG. 2217	EVAL - A - 1.CCO INDICA ( ) ( ) ( )

JUNTA DE COMANDANTES EN JEFE 069436-4 17.06.81.

S. I. D. **V A R I O S** Dep. I Secc. I

[redacted]

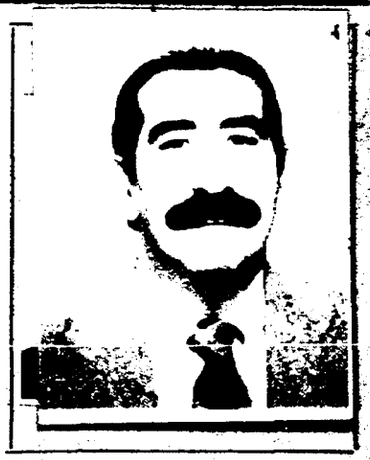

GESTO SANTORO — Julio César(1)
Apellidos — Nombres

DOCUMENTOS: C/C C.B.A.15.177(2) C/I 28.835, Santa Lucía-Canelones (3)
Serie — Nº — Dpto.

OTROS DOC. _____
Pasaporte — Lib. Enrol. — etc.

NACIMIENTO: 01.05.41(4) Santa Lucía-Canelones(5)
Fecha — Lugar

DOMICILIO: Artigas s/n-Ciudad de Santa Lucía-Dpto de Canelones (6)
Calle — Nº — Teléf. — Ciudad o Localidad

PROFESION U OCUPACION: Ingeniero Agrónomo(7)

LUGAR: CONAPROLE(8) CARGO: Jefe del Servicio de Extensión Agronómica (9)

IDEOLOGIA POLITICA: _____ CLASIFICACION: _____

DATOS COMPLEMENTARIOS: Casado(10)
Est. Civil — Cónyuge — Hijos

_____
Otros familiares

Fecha	Documentos	069436 ANTECEDENTES A REGISTRAR
25.7.81	D. 6340	INFORMACION PROPORCIONADA POR LA D.N.I.I. "El Popular" del 21.08.73: Candidato por la Facultad de Agronomía, orden egresados, para integrar la Asamblea General del Claustro Universitario, lista 76, lema: "Movimiento Nacionalista" de tendencia democrática.-
12.6.81	D.4802	-Por Nota N°1241/81/D, la Secretaría de Planeamiento, Coordinación y Difusión solicita al S.I.D. el aval correspondiente, con respecto al causante, a efectos de que el mismo haga usufructo de una Beca al exterior (Argentina), la que esta Dirección APRUEBA por Memo.(A) N°994/81, (2da. parte), con fecha 13/JUN/81.-Indica (1) al (10).(T).-
20.8.82	17928	-D.I.I.-Idem anotaciones anteriores de esa Agencia.-
3.8.82	17407	-3.8.82-SE.PLA.CO.DI. solicita por Nota N° 1722/82/D aval para Beca a Argentina, SE APRUEBA por Memo. (A) N°1687/82 (2da. Parte) del 5.8.82.-(C)

Imp. Nacional 716/78

VARIOS

03/8/83 E-1

JUNTA DE COMANDANTES EN JEFE
S. I. D. 069437-2

Dep. I Secc. I
Sub Secc. A/M
Ficha No. ..... Confec. .....

GESTO	Laura
Apellidos	Nombres

DOCUMENTOS: C/C. ..... **C/I.** .....
Serie No. No. Dpto.

OTROS DOC. .....
Pasaporte Lib. Enrol. etc.

NACIMIENTO: .....
Fecha Lugar

DOMICILIO: .....
Calle No. Teléf. Ciudad o Localidad

PROFESIÓN U OCUPACIÓN: .....

LUGAR: ..... **CARGO:** .....

IDEOLOGÍA POLÍTICA: ..... **CLASIFICACIÓN:** .....

DATOS COMPLEMENTARIOS .....
Est. Civil Cónyuge Hijos

.....
Otros familiares

FECHA	DOCUMENTOS	069437 ANTECEDENTES A REGISTRAR
03/8/83	24205/4	25/I/83 - Concurrió a un chocolate en un local de la U.J.C. junto con Susana NOVO y la Tte. 2º (O)María Cristina BACCI QUINTANA, siendo afiliadas a dicha organización, hecho del cual se enteraron posteriormente. EVALUACION: A - 1. (E).-

SERVICIO DE INFORMACION DE DEFENSA

Dep. 1

069438-0

Confeccionado el 8.5.75

VARIOS

FOTO

Apellidos GESTO PERRONE

Nombres María Cristina

Fecha de Nacimiento 24 años (1975)

Lugar de Nacimiento Uruguay

Est. Civil Soltera

Cred Cívica ..... Céd. Identidad .....

Otros Documentos .....

Ocupación Estudiante de Literatura -I.P.A.

Padre .....

Madre .....

Domicilio Cufré 2182 ..... Ciudad .....

Otros datos .....

Imp. CHIESA Hnos. Ltda. 10.000 - 12 - 73

FICHA COMPLEMENTARIA

F-2

DOCUMENTO		069438 ANTECEDENTES
Fecha	Origen	
7.5.75 PD. 07.00 a 07.00	755	28.1.75 -Se encontraba presente en la finca de Nueva Palmira 1962 en momentos que se procedía a inspecionarla al tenerse información de que existía un desusado movimiento de personas y que el jefe de la casa era militante del P. Comunista, no registrandose novedad alguna.- (DD) 19.7.79-MEMO(A)Nº 3450/78-DPTO.C-2/ESMACO.-qq-.
16/1/84	11941 / 82 PAG. 1218	- POSEE ANTECEDENTES EN EL CO.NA.E - EVAL - A - 1.(CD) INDICA ( ) ( ) ( )

069439-8

F-1

JUNTA DE COMANDANTES EN JEFE

S. I. D.

Dep. I Secc. I

Sub Secc. A/N

Ficha Nro. _____ Confec. 30-3-79

GESTO — Apellidos

Maria Cristina — Nombres

DOCUMENTOS: C/C BJA-18592 (Serie / Nro.) C/I. _____ (Nro. / Dpto.)

OTROS DOC. _____ (Pasaporte / Lib. Enrol. / etc.)

NACIMIENTO: _____ (Fecha / Lugar)

DOMICILIO: _____ (Calle / Nro. / Teléf. / Ciudad o Localidad)

PROFESION U OCUPACION: _____

LUGAR: _____ CARGO: _____

IDEOLOGIA POLITICA: _____ CLASIFICACION: _____

DATOS COMPLEMENTARIOS: _____ (Est. Civil / [redacted] / Hijos)

_____

Otros familiares

Fs-2

Fecha	Documentos	069439 ANTECEDENTES A REGISTRAR
7-11-78	1513	-- Delegado de Mesa por las listas : no presentó , en las elecciones nacionales del año 1971, por el Departamento de Montevideo .- Circuito N°1564 (Inf. Corte Electoral).- (Pág. N° 0313). (C)

SERVICIO DE INFORMACION DE DEFENSA

Dep. 1

069440-6

Confeccionado el 25 NOV. 1973 E-1

V A R I O S

	Apellidos GESTO
	Nombres María L.
	Fecha de Nacimiento
	Lugar de Nacimiento
F O T O	Est. Civil
	Cred Cívica Céd. Identidad
	Otros Documentos
	Ocupación

Padre

Madre

Domicilio Dgo. Torres 4549 Ciudad

Otros datos

Imp. CHIESA Hnos. Ltda. 10.000 - 12 - 73

FICHA COMPLEMENTARIA

E-2

DOCUMENTO		069440 ANTECEDENTES
Fecha	Origen	
9.10.73	Doc. 3291	Figura en una relación de direcciones y teléfonos encontrados en el despacho del ex_Senador Enrique Erro.__qq__.

Fs-1

JUNTA DE COMANDANTES EN JEFE 069441-4 Dep. I Secc. I

S. I. D. Sub Secc. A/M

Ficha Nro. _____ Confec. 30-3-79

GESTO LSMOT — Apellidos

Sonia Sena — Nombres

DOCUMENTOS: C/C BZB-39124 (Serie / Nro.) C/I. _____ (Nro. / Dpto.)

OTROS DOC. _____ (Pasaporte / Lib. Enrol. / etc.)

NACIMIENTO: _____ (Fecha / Lugar)

DOMICILIO: _____ (Calle / Nro. / Teléf. / Ciudad o Localidad)

PROFESION U OCUPACION: _____

LUGAR: _____ CARGO: _____

IDEOLOGIA POLITICA: _____ CLASIFICACION: _____

DATOS COMPLEMENTARIOS: _____ (Est. Civil / Cónyuge / Hijos)

_____ (Otros familiares)

F-2

Fecha	Documentos	089441 ANTECEDENTES A REGISTRAR
7-11-78	1513	-- Delegado de Mesa por las listas : 90-190. , en las elecciones nacionales del año 1971, por el Departamento de Montevideo .- Circuito N°2702. (Inf. Corte Electoral).- (Pág. N° 0313). (C)

MINISTERIO DE DEFENSA NACIONAL

S. I. D.

069442-2

Dep. I 4.3.76 Secc. I B-1

Sub Secc. G

Ficha Nro. ____ Cantón ____

ó de MUÑOZ (6)

GESTRO CERNA DE MUÑOZ — Apellidos

Elida Teresa — Nombres

DOCUMENTOS: C/C BCB 11041 — Serie Nro. — C/I. 730429 — Nro. Dpto.

OTROS DOC. ____ — Pasaporte Lib. Enrol. etc.

NACIMIENTO: 25.10.1931 Montevideo (1) — Fecha Lugar

DOMICILIO: Arenal Grande 2234 apto.1 (2) — Calle Nro. Teléf. Ciudad o Localidad

PROFESION U OCUPACION: Funcionario

LUGAR: AFE — CARGO: Oficial 3a. (3)

IDEOLOGIA POLITICA: ____ CLASIFICACION: ____

DATOS COMPLEMENTARIOS: casada (4) — Est. Civil Cónyuge Hijos

HIJA DE: MANUEL Y ERLINDA (5) — Otros familiares

Ficha A-2

Fecha	Documentos	069442 ANTECEDENTES A REGISTRAR
11.11.75	D:1959 (Ev. A-2)	- Firmante del manifiesto de febrero de 1971, por el que se integra el Comité Nacional de Trabajadores Ferroviarios de Apoyo al Frente Amplio.-(OO)
C.H.C.P. 83.PERMAN.MDEO.AFE R.E.	No.56/23.2. 25456/83	-24.3.83: En la fecha se contestó dicha constancia a nombre de la causante para permanencia en A.F.E.. Indica del (1) al (6). (MV).

VARIOS 16.7.82

FJ-1

JUNTA DE COMANDANTES EN JEFE
S. I. D.

Dep. I Secc. I

Sub. Secc. A/N

Ficha N.º ..... Confec. .....

GESUALDI PACHECO	069443-0	Alfredo
Apellidos		Nombres

DOCUMENTOS: C/C ..... C/I. .....
Serie N.º N.º Dpto.

OTROS DOC. .....
Paseporte Lib. Enrol. etc.

NACIMIENTO: .....
Fecha Lugar

DOMICILIO: .....
Calle N.º Teléf. Ciudad o Localidad

PROFESION U OCUPACION: .....

LUGAR: ..... **CARGO:** .....

IDEOLOGIA POLITICA: ..... **CLASIFICACION:** .....

DATOS COMPLEMENTARIOS: .....
Est.Civil Cónyuge Hijos

.....
Otros familiares

Fecha	Documentos	000443 ANTECEDENTES A REGISTRAR Fs. 2
08.07.82	16.626	Figura como Vocal de la Sociedad de Productores de Lecha de Villa Rodriguez, ciudad de San José. Eval.: B-2 Indica ( ) ( ) ( ).(VL) (LA).-

JUNTA DE COMANDANTES EN JEFE

S. I. D.

069444-8

F-1

Dep. I Secc. I

Sub Secc. A/N

Ficha Nro. _____ Confec. 30-3-79

GESUELE GESUELI — Apellidos

María Elisa — Nombres

DOCUMENTOS: C/C BAA-14066. — Serie Nro. — C/I. _____ — Nro. Dpto.

OTROS DOC. _____ — Pasaporte Lib. Enrol. etc.

NACIMIENTO: _____ — Fecha Lugar

DOMICILIO: _____ — Calle Nro. Teléf. Ciudad o Localidad

PROFESION U OCUPACION: _____

LUGAR: _____ CARGO: _____

IDEOLOGIA POLITICA: _____ CLASIFICACION: _____

DATOS COMPLEMENTARIOS: _____ — Est. Civil Hijos

Otros familiares

f-2

Fecha	Documentos	069444 ANTECEDENTES A REGISTRAR
7-11-78	1513	-- Delegado de Mesa por las listas : 77-177-700-871-988-1811-4190-4191-en las elecciones nacionales del año por el Departamento de Montevideo .- Circuito N°797-798-803. (Inf. Corte Electoral).- (Pág. N° 0313). (C) Continuación de listas: 9988-11811.

JUNTA DE COMANDANTES EN JEFE 060445-5 Dep. I Secc. I

Sub-Secc. A/M

S. I. D.

Ficha Nº ____ Confec. 20/2/80

GESUELI DELL'OCA — Apellidos

Enzo Ruben — Nombres

DOCUMENTOS: C/C BLB 20260 — Serie — Nº — C/I. 413.969 — Nº — Dpto.

OTROS DOC. ____ — Pasaporte — Lib. Enrol. — etc.

NACIMIENTO: 14/7/29 — Fecha — Montevideo — Lugar

DOMICILIO: Roque Graseras 829 Ap. 5 — Calle — Nº — Teléf. — Montevideo — Ciudad o Localidad

PROFESION U OCUPACION: Empleado

LUGAR: A.N.P. **CARGO:** ____

IDÉOLOGIA POLITICA: ____ **CLASIFICACION:** ____

DATOS COMPLEMENTARIOS: Casado — Est. Civil — Cónyuge — Hijos

Padres: Luis y Enriqueta Filomena

Otros familiares

Fecha	Documentos	069445 ANTECEDENTES A REGISTRAR
13/11/78	DNII	-26/7/77 -Detenido por la Brigada de Narcóticos en virtud de obstaculizar la labor policial. Esta persona es padrastro de la detenida Silvia Marisa IBARROLA PEDRERA, al concurrir a su domicilio en procura de la detención de su hijastra, manifestó que ella se encontraba en un cumpleaños. Se le siguió y se comprobó que la misma se hallaba en su Departamento.- 27/VII/977 - En la fecha recuperó la libertad por orden superior.- (C.H.C.P. Nº 2961/78 DE SECC. 10a. MDEO.).-(U)

Imp. Nacional 714/78

[illegible] DE INFORMACION
DE DEFENSA
Dep. I

MINISTERIO DE DEFENSA NACIONAL M/F
[illegible]

Ficha Nº ..... confeccionada el 12-IX-966.-

069446-3

Sección .....

Apellidos GETTI QUINTANA,

Nombres Alfonso Radeban.

Fecha de Nacimiento: .....

Lugar de Nacimiento: .....

Cred. Civ.: ..... Ced. Identidad: .....

Prontuario: ..... F. Censal: .....

Padre: .....

Madre: .....

Domicilio: ..... Ciudad: .....

Otros datos (Documentos y señas personales) .....

Firma 2

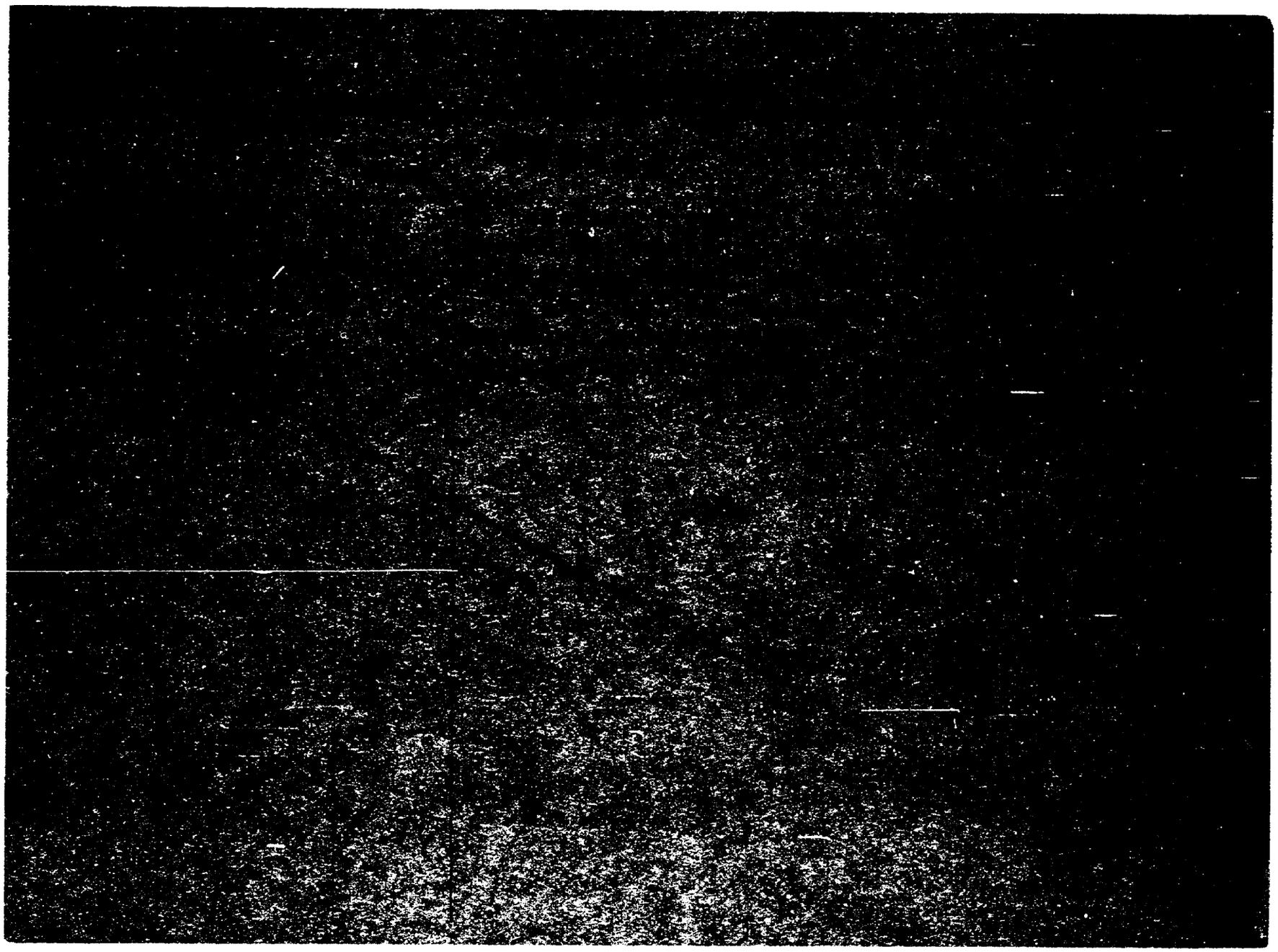

SERVICIO DE INFORMACION
DE DEFENSA
Dep. 1

009447-1

Confeccionado el 7/5/1973

VARIOS

FOTO

Apellidos GETTI CARRATO

Nombres Raúl Fernando

Fecha de Nacimiento 25 años de edad (1972)

Lugar de Nacimiento

Est. Civil

Cred. Cívica Céd. Identidad

Otros Documentos

Ocupación

Padre

Madre

Domicilio Calle 17 Metros s/n Esq. Cno. Carpino Ciudad Las Piedras

Otros datos

CHIESA Hnos. Ltda. - [illegible] - 1 - 73

FICHA COMPLEMENTARIA

DOCUMENTO		080449 ANTECEDENTES
Fecha	Origen	
29/XI/1972	D.4305 J.P.M. (Nr.I)	Fué detenido en el día de la fecha en virtud de informaciones recibidas de la Jefatura de Policía de Flores. Luego de ser indagado sobre sus actividades recobró la libertad por Orden Superior.-(C.C)

MINISTERIO DE DEFENSA NACIONAL

S. I. D.

069448-9

Dep. I Secc. I

Sub-Secc. A/N

Ficha Nº ..... Confec. .....

GEU GEON — Apellidos

Carlos — Nombres

DOCUMENTOS: C|C ..... Serie ..... Nº ..... C|I ..... Nº ..... Dpto.

OTROS DOC.: ..... Pasaporte ..... Lib. Enrol. ..... etc.

NACIMIENTO: ..... Fecha ..... Lugar

DOMICILIO: ..... Calle ..... Nº ..... Telef. ..... ① Juan Lacaze -Colonia Ciudad o Localidad

PROFESION U OCUPACION: ② Dirigente Textil

LUGAR: ..... **CARGO** .....

IDEOLOGIA POLITICA ③ Comunista ..... **CLASIFICACION** .....

DATOS COMPLEMENTARIOS ..... Est. Civil ..... Conyuge ..... Hijos

..... otros familiares [redacted]

FECHA	DOCUMENTOS	069448 ANTECEDENTES A REGISTRAR
30/9/68	-79/154	- Indica ④ a/ ③
17/8/72	Lista 2001 COLONIA	Candidato en el 3er. lugar Suplente del 15 Titular a la Junta Departamental por el Depto. de Colonia en las elecciones de 1971. "PP"

SERVICIO DE INFORMACION DE DEFENSA

Dep. 1

V A R I O S

069449-7

A-1

Confeccionado el 13.9.77

Apellidos [illegible]

Nombres Alba.

Fecha de Nacimiento .....

Lugar de Nacimiento .....

Est. Civil .....

Cred. Cívica ..... Céd. Identidad .....

Otros Documentos .....

Ocupación [illegible]

F O T O

Padre .....

Madre .....

Domicilio ..... Ciudad .....

Otros datos: .....

.....

.....

chiesa hnos. - 4 000 - 5/77

FICHA COMPLEMENTARIA

E-2

DOCUMENTO		06944 ANTECEDENTES
Fecha	Origen	
26.11.71	"[illegible]" (Doc.2)	Firmante de un manifiesto de adhesión de médicos al "Frente Amplio".-(II)
16.5.74	Doc.1072	Indica lo mismo que lo anterior.-(III)

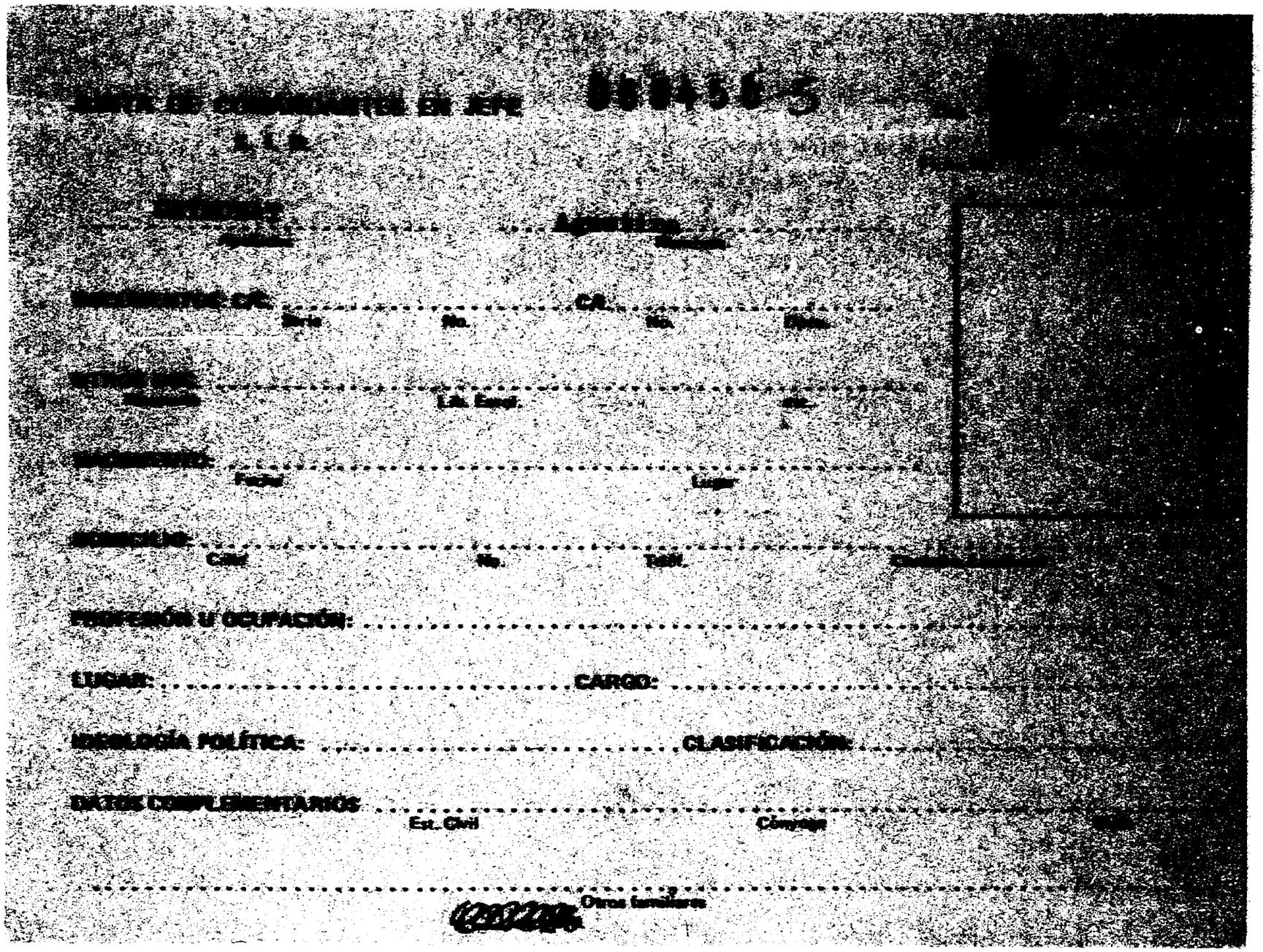

FECHA	DOCUMENTOS	069450 ANTECEDENTES A REGISTRAR
30.4.83.	26243/36	La Iglesia de Colonia Valdense en su Boletín Mensual No.492 hace conocer a la comunidad que el semanario fué designado Tesorero de la Mesa del Consistorio.- Eval.A-1.-(PE)

069451-3

SERVICIO DE INFORMACION DE DEFENSA

Dep. I

Sección .....

Ficha Nº ..... confeccionada el 27-VI-966.-

IV 0203-6626

Apellidos GEYMONAT ANDREON (1)

Nombres Dante Hugo (2)

Fecha de Nacimiento: 10.8.932 (3)

Lugar de Nacimiento: Valdense (4)

Cred. Cív.: NDA 3083 (5) Ced. Identidad: 2.933.823-4 (6)

Prontuario: ..... F. Censal: .....

Padre: .....

Madre: .....

Domicilio: Enrique Muñoz 933 - Mdeo. (I) Ombúes de Lavalle -Dpto.Colonia. Ciudad: Tel: 10 Estanzuela (11)

Otros datos (Documentos y señas personales) 1982- "La Estanzuela".Colonia (7) Organismo donde Trabaja: Centro de Investigaciones Agrícolas "Alberto Boerger" (8).Estación Experimental "La Estanzuela (9)

CARGO: Jefe de Proyecto Producción Animal (10)

FICHA COMPLEMENTARIA

F-2

Documento			069451 ANTECEDENTES
Nº	Fecha	Origen	
	15-VI-966	77/45	-Suscriptor de propaganda comunista rusa distribuida por Editorial Pueblos Unidos.Domicilio:Ombúes de Lavalle,Dpto.de Colonia.- F-2.
	Julio/966	77/30	- 16.1.78.- Se contestó por Memo (A) No.3878/977 para el Dpto.C-2/ES.MA.CO.- (SS)-
24/X/981	Doc.8881		Se aprobó una beca a nombre de DANTE HUGO GEMMCNAT ANDREOH, no pudiéndose establecer si se trata de la misma persona que registra el antecedente anterior.-(IG)- (Nota Nº2544/81/D).-
12.3.82	D.12545		-SE.PLA.CO.DI. solicitó por Nota Nº412/82/D aval para beca a (Rpca. Argentina).SE APRUEBA por Memo. (A) Nº455/82 de fecha 13/MAR/982. Indica (1) al (11).- (SM).-
26.X.82	. . . . .		Se contesto en Memo(A) Nº 2653/82 para Dpto.C-2 ESMACO.- (UU)
22.X.82	21343	. .	Indica (I).- (UU)

SERVICIO DE INFORMACION DE DEFENSA

Dep. 1

069452-1

GREMIOS Fs-1

Confeccionado el _____

~~XXXXXXXX~~

FOTO

Apellidos GEYMONAT

Nombres Eduardo

Fecha de Nacimiento _____

Lugar de Nacimiento _____

Est. Civil _____

Cred Cívica _____ Céd. Identidad _____

Otros Documentos _____

Ocupación ISEF(Instituto Superior de Educación Física).-

Padre _____

Madre _____

Domicilio _____ Ciudad _____

Otros datos _____

Imp. CHIESA Hnos. Ltda. 10.000 - 12 - 73

FICHA COMPLEMENTARIA

5-2

DOCUMENTO		06945A2 ANTECEDENTES
Fecha	Origen	
25/9/73	Doc.3047	Forma parte de una nómina de estudiantes del ISEF(Instituto Superior de Educación Física)que funciona en el Parque Batlle y Ordoñez,anexo a la Pista de Atletismo. De estas personas,se tiene indicios de que intervienen en actividades propagandísticas de carácter izquierdista. Es de hacer notar que este Doc.contiene un cuestionario detallado de dichas actividades.Eval.C-3.-(H).-
18.8.82	. . . . .	Se contesto en Memo(A) Nº 1819/82 para al C.N.E.F. (UU)

MINISTERIO DE DEFENSA NACIONAL

S. I. D.

069453-9

Dep. I Fs. 1 Secc. I

Sub-Secc. C

Ficha Nº ..... Confec. 10/XII/68

GEYMONAT Elbio

Apellidos Nombres

DOCUMENTOS: C|C ..... C|I .....

Serie Nº Nº Dpto.

OTROS DOC.: .....

Pasaporte Lib. Enrol. etc.

NACIMIENTO: .....

Fecha Lugar

DOMICILIO: .....

Calle Nº Telef. Ciudad o Localidad

PROFESION U OCUPACION: Doctor(1)

LUGAR: Cámara de Diputados **CARGO** Diputado (Período 1962/1967)

IDEOLOGIA POLITICA Partido Colorado **CLASIFICACION** .....

DATOS COMPLEMENTARIOS .....

Est. Civil Conyuge Hijos

.....

otros familiares

FECHA	DOCUMENTOS	069453 ANTECEDENTES A REGISTRAR Fs. 2
20/6/64	75/277	**- Firmó un pedido formulado por legisladores uruguayos por la la libertad del dirigente ecuatoriano y ex-senador Pedro A. Saad,y también solicitan que se ponga fin a la persecución y torturas y se permita el retorno a ese país de los ecuatorianos exilados.-**
28/5/74	Doc.1442	**Fue designado por la Suprema Corte de Justicia,como Defensor de Oficio por el período 1974,sería Demócrata.-(II)**
14.12.81	D.9860 P.D.335/981	-1-12-81- Es integrante de la Comisión Coordinadora de Movimientos Colorados y Batllista, del Partido Colorado, cuyo fin es alcanzar los objetivos y defender los principios del Partido Colorado; parte la iniciativa de formar dicha Comisión de la Comisión de los Seis de dicho Partido. Se anuncia su formación, en un folleto (librillo), que circuló en nuestra Capital, confeccionado por el Grupo Pocitos, con motivo de conmemorarse el 30 de Noviembre, un año, del "NO", en el Plebiscito Constitucional de 1.980.- Eval. A-1.-(LA)/
26.12.81	Doc.10624	Indica lo mismo que el doc. anterior. EVAL:A-1. (VA).
18.5.82	14915	Según artículo publicado en el diario "A Plateia" del 23.4.82 firma como integrante de la Secretaría del Interior un nota dirigida a "Compañeros y amigos" en la que alientan a la organización partidaria con vistas a las elecciones internas de noviembre y a tomar contacto con correligonarios y simpatizantes del grupo de la 315.Eval:A-1 (OC)

FECHA	DOCUMENTOS	ANTECEDENTES A REGISTRAR 000453 F3.3
14.07.82	16815	Integrante de la Comisión Nacional de los "6", ampliada en la Comisión Coordinadora de los Movimientos Colorados y Batllistas, que votaron por el "NO" en el plebiscito de Noviembre de 1980. Eval.A-1 Indica ( ) ( ) (LA)(GM)
25.7.83	9776/81	-25.11.81: "BUSQUEDA", habiéndose acordado unificar la conducción del Partido Colorado en un Comité Nacional de 20 miembros, el causante sería uno de sus integrantes.- (MB)
25.7.83	9914/81	-30.11.81: asistió a la reunión constitutivo de la Comisión Coordinadora del Movimiento Colorado y Batllista.- "LA MAÑANA" del 1.12.83.- (MB)
27.7.83	9773/81 Pag.1	"ORIENAR" 26.11.81 - Según lo publicado por el diario "Orientar" del 26.11.81 informa que integra la Comision Coordinadora de los Movimientos Colorado y Batllista que fue nombrada en la fecha, la que emitio un Comunicado que en sus partes fundamentales reclama el reestablecimiento de libertades y urgentes medidas para solucionar la recesion economica.(OO) Ind.1.
3.11.83	0500/81 Pág.56	Indica Idem al Documento Nº9860/81.- Eval:A-2(AD)

SERVICIO DE INFORMACION DE DEFENSA

Dep. 1

V A R I O S

069454-7

Confeccionado el 3 de Abril 1974.

F-1

	Apellidos GEYMONAT HERNANDEZ(1)
	Nombres Florinda JUDITH(2)
	Fecha de Nacimiento
	Lugar de Nacimiento
	Est. Civil
	Cred. Cívica ..... Céd. Identidad
	Otros Documentos
	Ocupación

F O T O

Padre

Madre

Domicilio ..... Ciudad

Otros datos

CHIESA Hnos. Ltda. - 2.500 - 9/73

FICHA COMPLEMENTARIA

f-2

DOCUMENTO		060454 ANTECEDENTES
Fecha	Origen	
21.I.74.	Doc.0073.	- Figura en una relación de aspirantes para interinatos y/o suplencias para el año 1974, en el Instituto Normal de S. Ramón.Eval: A - 2 . (N).
18.II.74.	Doc.0254.	- Idem documento anterior. Se amplia, es de ideología Marxista. Eval: B - 4 . (Y).-
15/II/978...	———	Se contestó por Memorandum (A) Nº 279/78 al CO.NA.E. y 389/7 al Dpto. II del S.I.N.- (T).-
16/1/84	11941 / 82 PAG. 221B	- POSEE ANTECEDENTES EN EL CO.NA.E.- EVAL - A - 1.(CD) INDICA ( ) ( ) ( )

JUNTA DE COMANDANTES EN JEFE
S. I. D.

060455-4

Dep. I **A.N.** Sec. 1

Ficha N.º ..... Confec. 9.9.82

GEYMONAT BUFFA (Apellidos) Gerardo (Nombres)

DOCUMENTOS: C/C ..... (Serie) C/I. 2.576.324 (N.º) Colonia/979 (N.º Dpto.)

OTROS DOC. ..... (Pasaporte) (Lib. Enrol.) (etc.)

NACIMIENTO: 9.8.941 (Fecha) San José (Lugar)

DOMICILIO: Rivadavia 302. (Calle) (N.º) (Teléf.) Colonia (Ciudad o Localidad)

PROFESION U OCUPACION: Agricultor.

LUGAR: ..... CARGO: .....

IDEOLOGIA POLITICA: ..... CLASIFICACION: .....

DATOS COMPLEMENTARIOS: ..... (Est.Civil) (Cónyuge) (Hijos)

HIJO DE: Heriberto y Victoria. -Propietario del vehiculo Mat.327.002.

(Otros familiares)

Fecha	Documentos	009455 ANTECEDENTES A REGISTRAR	E-2
6.8.82	17495	-En base a investigaciones realizadas en torno a la presencia de vehículos con matrícula de montevideo, frente al domicilio de conocidos izquierditas de la C. Colonia, se pudo establecer que el coche con mat. Nro. 327.002 fue transferido al causante el 26MAY982, Es de destacar que presumiblemente el propietario y/o ocupantes del vehículo referido, estarían participando de reuniones políticas no autorizadas con elementos de izquierda.-Eval:A-1(TJ)	
16.8.82	.....	-Se confeccionó P.E.I. Nro.051/82 al Jefe del Batallón de Infanteria Nro.4.-(SV).-	

SERVICIO DE INFORMACION DE DEFENSA
Dep. 1

069456-2

Confeccionado el 7.2.73.

VARIOS

FOTO

Apellidos GEYMONAT CHEVESTE (1)

Nombres Hugo Isabel (2)

Fecha de Nacimiento

Lugar de Nacimiento

Est. Civil

Cred. Cívica NLB 11.934(3) Céd. Identidad 53.687(4)

Otros Documentos

Ocupación Maestro Director de Esc. Nº134 de Colonia(5)

Padre

Madre

Domicilio Ruperto Borrás s/n Ciudad Rosario(6)

Otros datos

CHIESA Hnos. Ltda. - 6108 - 3 - 72.

FICHA COMPLEMENTARIA

DOCUMENTO		009456 ANTECEDENTES
Fecha	Origen	
1971.	Lista 9988	Candidato como 1er.suplente del 3er. [illegible] Representantes por el Dpto. de Colonia, [illegible] en Lucha"._ (*).
16/1/84	11941 / 82 PAG. 0218	- POSEE ANTECEDENTES EN EL C.R.A.E. EVAL - A - 1. CCD) INDICA ( ) ( ) ( )

069457-0

MINISTERIO DE DEFENSA NACIONAL
SERVICIO DE INFORMACION DE DEFENSA
M/F

I.D. 0118-9401

SERVICIO DE INTELIGENCIA
División I
(Seguridad)

Sección 5-1
Act. Ant. Nac.
Ficha N.º [illegible]

Nombres y Apellidos: GEYMONAT Humberto Primo

Fecha de Nacimiento:

Lugar de Nacimiento: La Paz
(País - Ciudad o Localidad - etc.)

Cred. Civ.: Serie NGA **N.º** 268 **Ced. Identidad:**

Otros documentos:
(Pasaporte - Libreta Enrolam. - etc.)

Foto

Domicilio: Juan Lacaze
(Ciudad o Localidad) (Calle) (N.º) (Telef.)

Filiación
- Edad Aparente ..... Color del Cutis .....
- Color del Cabello ..... Estatura Aproximada .....
- Complexión ..... Aspecto Social .....
- Señas particulares .....

Ficha confeccionada en Montevideo **el** 23 de Agosto de 1965.-

069457

E-2

ACTIVIDADES

(1) Laborales: Profesión ..... Lugar de trabajo .....

Cargo ..... Antigüedad .....

Otras Actividades .....

.....

(2) Políticas: Ideología ..... Actuación .....

Antecedentes .....

Antecedentes familiares .....

(3) Sociales: Estado Civil ..... Religión ..... Figuración .....

Grado Instrucción ..... Lugares que frecuenta .....

(4) Económicas: Situación ..... Capital aprox. ..... Vehículo .....
marca y N.o

Otros datos .....

Datos Complementarios .....

Apreciación Personal Gral. .....

.....

.....

GEYMONAT — FICHA COMPLEMENTARIA — Humberto Primo — B-3

Documento		069457 Antecedentes
Fecha	Origen	
24-III-965	B-37-D-6	-Sindicado como comunista en Juan Lacaze.-

SERVICIO DE INFORMACION DE DEFENSA
Dep. 1

069458-8

FBI

Confeccionado el 7.2.73.

VARIOS

FOTO

Apellidos GEYMONAT

Nombres Mario

Fecha de Nacimiento

Lugar de Nacimiento

Est. Civil

Cred. Cívica Céd. Identidad

Otros Documentos

Ocupación Abogado Ex Juez

Padre

Madre

Domicilio Ciudad Nueva Helvecia
Colonia Suiza (1)

Otros datos

CHIESA Hnos. Ltda - 8.000 - 3 - 72

FICHA COMPLEMENTARIA

DOCUMENTO		069458 ANTECEDENTES
Fecha	Origen	
1971.	Lista 9988	Candidato como 1er.suplente del 5to.titular a la C. de Representantes,sub.lema "Frente del Pueblo", por el Dpto. de Colonia.- (W).
2/5/72	Doc.803	Figura en una relación de personas simpatizantes del Frente Amplio, en Nueva Helvecia.- (H).
14/2/72	Doc.170	Indica Doc.anterior.- (H).
31/5/72	Doc.1232	Figura en una "lista negra" de personas de Colonia Suiza, a quienes se les imputa ser comunistas.(I.E.). (H).-
7.5.74.	Doc. 0950	- Figura en una nómina incautada, de destinatarios de impresos con propaganda subversiva. Eval: A - 2. Reprocesado por (Y). Indica: (1) 26.6.78 - Se remitieron datos identificatorios por Dpto. (A) No. 685 (Corte Electoral).- (U)
06.10.81	D. 8457	-Integrante al 8/10/73 de Logia Masónica "SOL". Evaluación: A-2 .(VL) (LA).-Indica ( ) ( ) ( ) ( ) ( ).
17.10.83	31109/153	26.11.974: Integra la nómina de defensores de Oficio. 19.2.76: Según Diario Oficial No.19708, de la fecha se le nombra Defensor de Oficio por el Dpto. de Colonia(Rosario por el año 1976).Eval.A-2.(ME)

SERVICIO DE INFORMACION
DE DEFENSA
Dep. 1

069459-6

E-1

Confeccionado el 15 de Agosto de 1983

V A R I O S

FOTO

Apellidos GEYMONAT de DUFOUR

Nombres Marta

Fecha de Nacimiento

Lugar de Nacimiento

Est. Civil

Cred. Cívica Céd. Identidad

Otros Documentos

Ocupación Profesora. Liceo de Dolores.-

Padre

Madre

Domicilio Ciudad

Otros datos Integrante del Frente Amplio-

Imp. CHIESA Hnos. Ltda. 4.000 - 11 - 72

FICHA COMPLEMENTARIA

DOCUMENTO		069459 ANTECEDENTES
Fecha	Origen	
2/12/972	D.4272	-Figura en una relación de personas que integran la Asociación de Profesores del Liceo de la ciudad de Dolores.-(F).-

069460-4

JUNTA DE COMANDANTES EN JEFE C/G

S. I. D.

Dep. I Sub Sec. A/N

Ficha Nº ____ Confec. 01-1-84

GEYMONA T ROLAND — Nelson Clovis

Apellidos — Nombres

DOCUMENTOS: C/C. N.C.B. 5901 — C/I. 60.499 (Col)

Serie — Nº — Nº — Dpto.

OTROS DOC. ____

Pasaporte — Lib. Enrol. — etc.

NACIMIENTO: 59 años(982)

Fecha — Lugar

DOMICILIO: Sarandí 287 — Rosario (Col)

Calle — Nº — Teléf. — Ciudad o Localidad

PROFESION U OCUPACION: Jubilado

LUGAR: ____ CARGO: ____

IDEOLOGIA POLITICA: PARTIDO COLORADO PACHECO-ZILEANI Nov/982 — CLASIFICACION: CONVENCIONAL

DATOS COMPLEMENTARIOS CASADO

Est. Civil — Cónyuge — Hijos

Otros familiares

Fecha	Documentos	069460 ANTECEDENTES A REGISTRAR
[illegible]/1/83	23691/075	Electo 3 Suplente del Organo Deliberante Nacional del Partido COLORADO por el Departamento de COLONIA Hoja de Votación N.A.H. de acuerdo al resultado de las Elecciones Internas de los Partidos Políticos habilitados, efectuadas el 28-XI-82. — Exp. A-1 (XX).

069461-2

E-1

JUNTA DE COMANDANTES EN JEFE

S. I. D.

Dep. I Secc. I

Sub Secc. A/N

Ficha Nº ____ Confec. 11.11.80

GEYMONAT Omar Daniel

Apellidos Nombres

DOCUMENTOS: C/C ____ C/I. ____

Serie Nº Nº Dpto.

OTROS DOC. ____

Pasaporte Lib. Enrol. - etc.

NACIMIENTO: ____

Fecha Lugar

DOMICILIO: Manuel Herrera y Obes 4236 (1966)

Calle Nº Teléf. Ciudad o Localidad

PROFESION U OCUPACION: ____

LUGAR: ____ CARGO: ____

IDEOLOGIA POLITICA: ____ CLASIFICACION: ____

DATOS COMPLEMENTARIOS: ____

Cónyuge Est. Civil Hijos

[redacted]

Otros familiares

62

Fecha	Documentos	069461 ANTECEDENTES A REGISTRAR
20.10.80	0578	-Según información confidencial votó al Fidel en las elecciones de noviembre de 1966.-(TT).-

Imp. Nacional 716/[illegible]

SERVICIO DE INFORMACION DE DEFENSA

Dep. 1

069462-0

B-1

Confeccionado el 23 de Abril de 1970

VARIOS

FOTO

Apellidos GEYMONAT

Nombres Raúl

Fecha de Nacimiento

Lugar de Nacimiento

Est. Civil;

Cred. Cívica Ced. Identidad

Otros Documentos

Ocupación (1) Funcionario del Banco República

Padre

Madre

Domicilio Ciudad

Otros datos

FICHA COMPLEMENTARIA

DOCUMENTO		069462 ANTECEDENTES
Fecha	Origen	
20/VIII/68	B.18-D.46	- Detenido durante las Medidas Preventivas de Seguridad y recibió Instrucción Militar en La Escuela de Armas y Servicios.-Indica (1)

JUNTA DE COMANDANTES EN JEFE

S. I. D.

CIVIL Y GOBIERNO

069463-8

Dep. I

Fiche No.

[illegible] ..... Roberto .....

Apellidos Nombres

[illegible] C/C. ..... C/I. .....

Serie No. No. Dpto.

[illegible] .....

Pasaporte Lib. Enrol. etc.

[illegible] .....

Fecha Lugar

[illegible] .....

Calle No. Teléf. Ciudad o Localidad

PROFESIÓN U OCUPACIÓN: .....

LUGAR: ..... CARGO: .....

IDEOLOGÍA POLÍTICA: ..... CLASIFICACIÓN: .....

DATOS COMPLEMENTARIOS .....

Est. Civil Cónyuge Hijos

[illegible]

.....

Otros familiares

FECHA	DOCUMENTOS	060463 ANTECEDENTES A REFERENCIA F.1
26.5.83	26739/17	24.4.83. Firmante de una moción presentada en [illegible] nión de la Convención Departamental de Colonia. Eval.A-1.(ME)
30.5.83	26909/11	Figura como 6avo. titular en la lista [illegible] "Unidos al triunfo ", que fue presentada en [illegible] que se llevó a cabo en Colonia el 14.5.83. [illegible] realizó la elección de la Comisión Departamental de [illegible] dicho Departamento, del P.N. Eval.A-1/(ME)

VARIOS

FT-3

JUNTA DE COMANDANTES EN JEFE
S. I. D.

069400

Dep. I Secc. I

Ficha Nro. ____ Confec.____

GEYMONAT _____ Roberto _____
Nombres

DOCUMENTOS: C/C _____ C/I. _____
Serie Nro. Nro. Dpto.

OTROS DOC. _____
Pasaporte Lib. Enrol. etc.

NACIMIENTO: _____
Fecha Lugar

DOMICILIO: _____
Calle Nro. Teléf. Ciudad o Localidad

PROFESION U OCUPACION: _____

LUGAR: _____ CARGO: _____

IDEOLOGIA POLITICA: _____ CLASIFICACION: _____

DATOS COMPLEMENTARIOS: _____
Est. Civil Cónyuge Hijos

Otros familiares

6-4

Fecha	Documentos	059463 ANTECEDENTES A REGISTRAR
19-3-83	0902/80	- El 19-11-80 participó en una reunión de carácter político, llevada a cabo en el Club Colegiales de la ciudad de Rosario, Colonia, organizada por un grupo de vecinos de dicha localidad y autorizada por la Jefatura de Policía de Colonia. Eval.: A-1.- (NR).-

069464-6

MINISTERIO DE DEFENSA NACIONAL
S. I. D.

25 JUL 1975

Dep. I

Sub - Secc. G

Ficha Nro. ____ Código ____

GEYMONAT HERNANDEZ — Apellidos
YUDITH — Nombres

DOCUMENTOS: C/C ____ Serie ____ Nro. ____ C/I. ____ Nro. ____ Dpto. ____

OTROS DOC. ____ Pasaporte ____ Lib. Enrol. ____ etc. ____

NACIMIENTO: ____ Fecha ____ Lugar ____

DOMICILIO: S. Ramón. — Calle ____ Nro. ____ Teléf. ____ Ciudad o Localidad ____

PROFESION U OCUPACION: ____

LUGAR: ____ CARGO: ____

IDEOLOGIA POLITICA: ____ CLASIFICACION: ____

DATOS COMPLEMENTARIOS: ____ Est. Civil ____ Conyuge ____ Hijos ____

Otros familiares

Fecha	Documentos	069464 ANTECEDENTES A REGISTRAR	B-2
4.6.75	Doc.1013	Activista principal del Instituto Normal de S. Rosa, integrante d. del Partido Comunista Lista 1001. Fue vista pegando propaganda del P.C. antes de las elecciones de Noviembre de 1971. Evaluación A-1 (EB).	

SERVICIO DE INFORMACION DE DEFENSA

Dep. 1

V A R I O S

069465-3

B-1

Confeccionado el 10.6.74

Apellidos GEYMUENAT

Nombres Hugo

Fecha de Nacimiento .....

Lugar de Nacimiento .....

Est. Civil .....

Cred. Cívica ..... Céd. Identidad .....

Otros Documentos .....

Ocupación .....

F O T O

Padre .....

Madre .....

Domicilio ..... Ciudad Colonia Suiza

Otros datos: .....

.....

.....

chicos hnos. - 4 000 - 5/77

B-2

FICHA COMPLEMENTARIA

DOCUMENTO		089465 ANTECEDENTES
Fecha	Origen	
7.5.74.	Doc.0950.	- Figura en una nómina incautada, de destinatarios de impresos con propaganda subversiva. Eval: A - 2. Reprocesado por (Y).

SERVICIO DE INFORMACION DE DEFENSA
Dep. 1

069406-1

Confeccionado el 19.7.972

VARIOS

FOTO

Apellidos GEYRES ROCETTI

Nombres HELENA

Fecha de Nacimiento 19.2.941

Lugar de Nacimiento Montevideo

Est: Civil

Cred. Civica Céd. Identidad 1.206.732

Otros Documentos

Ocupación Sub Jefe Bco. Aldave y Martinez

Padre Juan Carlos Geyres

Madre Ana Rosa Rocetti

Domicilio Dante 1825 Ap. 105 (1969) Ciudad

Otros datos

FICHA COMPLEMENTARIA

DOCUMENTO		ANTECEDENTES
Fecha	Origen	000466
9.9.969	E.15(1) D.58	Figura en una relación de funcionarios bonaerenses [illegible] lizados cuando el conflicto.- Por ser del [illegible] nc, deberá pedir órdenes al Jefe Movilizador de [illegible] pendencia.-(E)

MINISTERIO DE DEFENSA NACIONAL
S. I. D.

069467

Dep. 1 Sec. 1
Sub-Secc.
Ficha Nº ____ Confec. 7.6.73

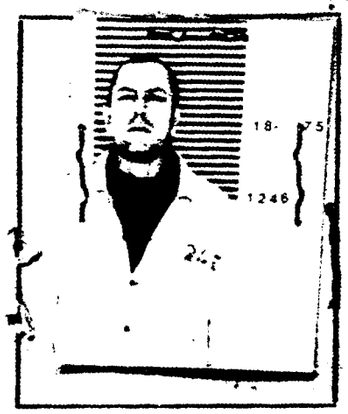

CEZUELLE — Elbio Francisco
Apellidos — Nombres

ó CEZUELLE BAB 13.315(1) (a)"Anibal"

DOCUMENTOS: C/C. BAB 13.325 — C/I 679.569
Serie — Nro. — Nro. — Dpto.

OTROS DOC. ____
Pasaporte — Lib. Enrol. — etc.

NACIMIENTO: 38 años 1973 21.1.934 — Montevideo
Fecha — Lugar

DOMICILIO: Virgilio 3446 (2) Rivera 5908 — VERONA 5773 (3) GUAYAQUI 3378 AP 101 (4) — Montevideo
Calle — Nro. — Teléf. — Ciudad o Localidad

PROFESION U OCUPACION: Tecnico-Docente

LUGAR: ____ CARGO: ____

IDEOLOGIA POLITICA: [illegible] CLASIFICACION: ____

DATOS COMPLEMENTARIOS: Casado — Elida Dora MILANESSI — Aldo 9 años
Est. Civil — Cónyuge — [illegible] 6 años

Piel blanca.Pelo negro.Est. 1.65 mts.Ojos verdosos .HIJO DE: Antonio CURBELO GALLONI
Otros familiares (Padrastro) y Elida (5)

HERMANO DE : Hilda (6)

B-2

Fecha	Documentos	060467 ANTECEDENTES A REGISTRAR
7.3.73	29	Personalidad.Caracter fuerte.Peligrosidad media.Integración febrero 1970 por Fernan Pucurull.Motivo convencimiento.Grado convencido.Func. Col. servicios.Zona Montevideo.Sector servicios.Actitud Interrogatorio. Colab. media.Conducta buena.Fac.Reclusión.Seguridad regular.Aislamiento medio.
12/II/73	D.134 RM4 (J)-	Actividad Comprobada trabjó en tatucera CARAGUATA.Transportó en su jeep, atendió enfermos, experiemento hacer papeles de quemado rápido.-(DD)
9/II/973	D.1225 RM4	.-Permanece detenido en el Reg.C.Nº8.-(J).-
17.1.77 PD. 7 a 7	23	9.1.77 -Como consecuéncia de un incendio ocurrido en la Fac. de Medicina se halló en un "berretín" existente, un arma larga, detonadores y otros elementos pertenecientes al M.L.N; todo lo cual le pertenecería ya que trabajó en ese lugar hasta su procesamiento y fue además quién confeccionó la estufa donde fueron hallados.- (DD)
17.1.77 PD. 7 a 7	25	11.1.77 -Por datos aportados por la Dirección Nacional de Policía Técnica se establece, que el arma incautada no presenta indicios de disparos recientes y a través de la Sección Compra Venta del Deaprtamento de M. y Rapiñas se constata de que la misma no se halla requerida. Se hace constar uqe Gezuele se halla procesado en el Establecimiento Militar de Reclusión No.1.- (DD)

FICHA COMPLEMENTARIA

B3. 2

DOCUMENTO		069467 ANTECEDENTES Elbio Francisco Gezuelle
Fecha	Origen	
25.2.77 PD. 7 a 7	122	11.2.77 -Con la autorización de la JMI de la. Instancia fue interrogado, quién se atribuyó la pertenencia del arma y municiones, las que adquirió en 1960. El resto del material se lo entregó el sedicioso Jorge Anilcar Manera Lluveras para que se los guardase.- (DD)
20/V/977	D.0475 PME	-Figura en una nómina de privados de libertad en el Ambito del Ejéreito al 6/Agoste/976. Lugar de Reclusión: E.M.R. No.1. Eval. A-1.(P).-
20.5.77 PME	475	6.8.76 -Detenido el 1.7.72. Procesado. Condena: 6 años. Eval. A - 1.- (DD)
31/10/77.	Doc. Nº1137 Univ. de la Rep.-	-Figura en una relación de sumarios realizados por la Universidad de la República en la Facultad de Medicina por "Delito", el mismo cesó según consta en el expediente Nº 3265/74 de la Universidad, el cual finalizó al 30/9/77. No lleva evaluación. (C).-
7.11.77	D.1149	-Indica doc. 0475. Procesado por el J.M. la.I.4to.T. por los art. 132-6, 137, 150, 167, 7, 54 CPO. Condenado a 6 años de Pen.- (U).

FICHA COMPLEMENTARIA 85-4

DOCUMENTO		060467 ANTECEDENTES
Fecha	Origen	
17-4-78	D.453	-Figura en una relación de Movimiento de Reclusos al 28-2-78.Fue condenado el 30-9-75,a 6 años de Penitenciaría.JUEZ:M.1a.I.4to.T.FECHA DE DETENIDO:1-7-72 ANTECEDENTES:Art. 32 inciso 6,137,150,197,54 CPM. CPM. Eval.A-1 (V)
22.8.978	Doc.954	-Figura en relación de ALTAS al 30.6.78 al Grup.A.1. -Figura en relación de Movimientos de Recluídos al 30.6.78. Fué BAJA del EMIR.Nº1 el 27.6.78.CAUSA DEL MOVIMIENTO:Libertad Anticipada.JUEZ:1a.I.4to.T.-FECHA DE DETENIDO:1.7.72.ANTECEDENTES;Condenado a 6 años de Penitenciaría;Art.132-6,137,150 y 167 CPO.-Eval.A-1.- (1).
15.8.78	Doc.956	-Figura en una relación de liberados y evacuados de L.P.S..Liberado el día 27.6.78 del EIR.1 (MM).-
07/III/79		- Se contestó por OF. No 052/CI/79 aO.C.I.F.

FECHA	DOCUMENTOS	GUEZUELE, Elbio ANTECEDENTES A REGISTRAR 069467 f.5
24.1.80	0002	- Tupamaro procesado por la Justucia Militar, ex-Docente Grado.2 de la Cátedra de Parasitología del Instituto de Higiene. Integraba los cuadros de Movilización y Apoyo Frente Amplista junto con otros funcionarios de dicho Instituto. Integrante del grupo de personas de neta tendencia izquierditsta que lideraba el Dr. SOMMA MOREIRA En el Dpto. de Bacteriología y Virología del Instituto de Higiene, participaba en reuniones efectuadas por éste en dicho Instituto.(K).-
16.02.82	D. 5757/81/ 19	-Figura en una relacion de la Corte Electoral, de ciudadanos inscriptos en el Registro Civico Nacional, que se encuentran comprendidos en el Art. 1, Literal "B" del Acto Institucional No. 4, con prohibicion de ejercer el derecho de voto. (Procesados por delitos de "Lesa Nacion").EVALUACION A-1(VL) Indica (1) (2)
16.02.82	D.6004/81/ 26	-Se encuentra comprendido en el Art.lo. literal b) del Acto Institucional No.4, por haber sido procesado el 22/I/1973 por los delitos previstos en. C.P.M. 7 C.P.O. 132 ING, 137, 150, 209, 167 y 54 EVALUACION A-1 (LA)

FECHA	DOCUMENTOS	089467 ANTECEDENTES A REGISTRAR E-6
13.5.83	24739/83	-3.3.83-Figura en una relación de libertades vigiladas categoría "C", procedente de la P.M.E..Unidad de control: Grp.A.1 .Detenido el 1.7.72,liberado el 27.6.72.Pertenece al M.L.N.- Eval A-1 (V)
13.5.83	24862/83	-8.3.83-Indica Idem al Doc. 24739/83-Eval A-1 (V) (Indica 3)
13.5.83	18378/82	-2.9.82-Ficha del E.M.R.1 establece:Detenido el 1.7.72. Liberado el 27.6.78.Procesado por el Art.197 y 150 del C.J.P.O.Pertenece al M.L.N..-Eval B-2 (V) (Indica 4)
16/04/89	11941 / 82 PAG. 2219	- POSEE ANTECEDENTES EN EL CO.NA.E- EVAL - A - 1 (C) INDICA ( ) ( ) ( )
29.1.84	8401107 Pag.661	-FEB/MAR/976: Indica anotaciones registradas en ficha,aportando Abogado Defensor:Susana ANDREASSEN,es visitado en la carcel por su familia.-Eval:A-1.-Indica (5) y (6).-(SM)
22/3/984	-------	Se contestó Memo. (A) Nº 529/984 para el Dpto. C - 2 ESMACC (MS)

FECHA	DOCUMENTOS	069467 ANTECEDENTES A REGISTRAR	F 7
23.4.84	1661/79 Pág.05	En Consolidado de P.M.E. de fecha 30.9.79 figura como "LL.VV" - Baja del Gpo.A.1 por pase a Categoría "[illegible] Eval:A-1(AD)	

V [illegible]

JUNTA DE COMANDANTES EN JEFE 069468-7

S. I. D.

Dep. I Secc. 1

Sub Secc. A/N

Ficha Nº .... Codigo: 19.1.[illegible]

GEZZIO .... Williams ....

Apellidos Nombres

DOCUMENTOS: C/C. .... C/I. ....

Serie Nº Nº Dpto.

OTROS DOC. ....

Pasaporte Lib. Enrol. etc.

NACIMIENTO: ....

Fecha Lugar

DOMICILIO: ....

Calle Nº Teléf. Ciudad o Localidad

PROFESION U OCUPACION: ....

LUGAR: .... CARGO: ....

IDEOLOGIA POLITICA: .... CLASIFICACION: ....

DATOS COMPLEMENTARIOS ....

Est. Civil Cónyuge Hijos

....

Otros familiares

Fecha	Documentos	069468 ANTECEDENTES A REGISTRAR	52
12.1.83	Doc.23661	En la edición especial de la revista humorística "EL DEDO", correspondiente a enero/1983,el causante integra la plana de dibujantes.-	

060409-5
C/G

Dig. 1 [illegible]

Sub Sec. [illegible]

Ficha Nº [illegible]

JUNTA DE COMANDANTES EN JEFE

S. I. D.

GEELLER ACOSTA — Fritz Hubert

Apellidos — Nombres

DOCUMENTOS: C/C. N.P.C. 1256 (Serie, Nº) C/I. 16.926 (Col) (Nº, Dpto.)

OTROS DOC. (Pasaporte, Lib. Enrol. etc.)

NACIMIENTO: 51 años(982) (Fecha, Lugar)

DOMICILIO: P. Chata (Calle, Nº, Telf.) Florencio Sanchez [illegible] (Ciudad o Localidad)

PROFESION U OCUPACION: Agricultor

LUGAR: **CARGO:**

IDEOLOGIA POLITICA: PARTIDO COLORADO BATLLE-SANGUINETTI Nov/982 **CLASIFICACION:** CONVENCIONAL

DATOS COMPLEMENTARIOS CASADO (Est. Civil, Cónyuge, Hijos)

Otros familiares

[illegible]

Fecha	Documentos	069460 ANTECEDENTES A REGISTRAR B-2
18/1/83	28691/073	Electo 1º Titular del Organo Deliberante Nacional del Partido COLORADO por el Departamento de COLONIA Hoja de Votación N.A.D. de acuerdo al resultado de las Elecciones internas de los Partidos Políticos habilitados, efectuadas el 28-XI-82. — Eval. A-1 (X X).
7.6.83.	27091/82	21/5/83: Fué electo titular del Comité Ejecutivo [illegible] de Colonia, [illegible] el [illegible] del Club Plaza de Deportes de la ciudad de [illegible] nia.-Eval.A-1.-(FR)
22-9-83	3-534/011	Indice Idem. Doc. 27091. Eval.A-2 (ST).
[illegible]	30090/85	Integra en calidad de [illegible] el Organo [illegible] Departamental del Partido Colorado por el Departamento de Colonia - Eval.- (A-1) [illegible]

SERVICIO DE INFORMACION DE DEFENSA

Dep. 1

069470-3

E-1

Confeccionado el 5 JUL 1974

V A R I O S

FOTO

Apellidos GHANEK ISSA

Nombres Asmi

Fecha de Nacimiento 26 años en 1973

Lugar de Nacimiento Jordano

Est. Civil Soltero

Cred Cívica ..... Céd. Identidad .....

Otros Documentos .....

Ocupación .....

Padre .....

Madre .....

Domicilio Juan José Quesada Nro.3866 Ciudad .....

Otros datos .....

Imp. CHIESA Hnos. Ltda. 10.000 - 12 - 73

FICHA COMPLEMENTARIA

B-2

DOCUMENTO		069470 ANTECEDENTES
Fecha	Origen	
25.IX.73	Dec.3044	- Fué detenido al encontrarse material de izquierda en la finca sita en Juan José Quesada Nro.3866, a los efectos de averiguar con respecto de su situación legal en nuestro país. -(SS)-

060471-1 45-1

JUNTA DE COMANDANTES EN JEFE

S. I. D.

Dep. I Secc. I

Sub Secc. A/N

Ficha Nro. _____ Confec. 23-3-79

GHAU BELTRAMI — Sheyla Marina

Apellidos — Nombres

DOCUMENTOS: C/C BRA- 21198 C/I. _____

Serie Nro. Nro. Dpto.

OTROS DOC. _____

Pasaporte Lib. Enrol. etc.

NACIMIENTO: _____

Fecha Lugar

DOMICILIO: _____

Calle Nro. Teléf. Ciudad o Localidad

PROFESION U OCUPACION: _____

LUGAR: _____ CARGO: _____

IDEOLOGIA POLITICA: _____ CLASIFICACION: _____

DATOS COMPLEMENTARIOS: _____

Est. Civil Cónyuge Hijos

Otros familiares

F-2

Fecha	Documentos	089471 ANTECEDENTES A REGISTRAR
7-11-78	1513	-- Delegado de Mesa por las listas 808-1808.- , en las elecciones nacionales del año 1971, por el Departamento de Montevideo .- Circuito N° 2225.- (Inf. Corte Electoral).- (Pág. N° 0257).- (C)

JUNTA DE COMANDANTES EN JEFE 069472-9

S. I. D.

Dep. I Secc. I

Sub Secc. [illegible]

Ficha Nº ____ Conf. 10.12.8

GHEI ..... Gianni .....
Apellidos Nombres

DOCUMENTOS: C/C ..... C/I. .....
Serie Nº Nº Dpto.

OTROS DOC. .....
Pasaporte Lib. Enrol. etc.

NACIMIENTO: .....
Fecha Lugar

DOMICILIO: .....
Calle Nº Teléf. Ciudad o Localidad

PROFESION U OCUPACION: Profesor - Vice-Secretario de la Democracia Cristiana

LUGAR: ..... CARGO: .....

IDEOLOGIA POLITICA: ..... CLASIFICACION: .....

DATOS COMPLEMENTARIOS: .....
Est. Civil Cónyuge Hijos

.....
Otros [illegible]

Fecha	Documentos	060472 ANTECEDENTES A REGISTRAR
09.05.81	Doc.3705	-Telegrama - Junio 28/80 - Hora 15.10' -Enviado al Teniente General Luis Vicente Queirolo, por el causante. (El Texto está en Italiano). Eval.: A-1 (AN)

Imp. Nacional 6/78

JUNTA DE COMANDANTES EN JEFE 069473-7

S. I. D.

Dep. I V. E-1 Secc. I

Sub Secc. A/N

Ficha Nº ____ Con'ec 6.5.82

GHELMAN GRODNITZKY — Beatriz

Apellidos — Nombres

DOCUMENTOS: C/C ..... C/I. 1.159.200-4

Serie — Nº — Nº — Dpto.

OTROS DOC. 173.616

Pasaporte — L.b Enrol. — etc.

NACIMIENTO: .....

Fecha — Lugar

DOMICILIO: Avda Brasil 2597 AD.201

Calle — Nº — Telef. — Ciudad o Localidad

PROFESION U OCUPACION: .....

LUGAR: ..... CARGO: .....

IDEOLOGIA POLITICA: ..... CLASIFICACION: .....

DATOS COMPLEMENTARIOS: .....

Est. Civil — Cónyuge — Hijos

HIJA DE: Jacobo y Nelly

Otros familiares

[redacted]

Fecha	Documentos	069473 ANTECEDENTES A REGISTRAR f-2
17.4.82	13875	El Consulado Uruguayo en Rotterdam(Países Bajos) comunica que se presentó solicitando pasaporte por haberle sido sustraído el anterior.Eval:A-1 (00)
21.04.82	13.922	Autorizasele a expedir o renovar Pasaporte en el Consulado Uruguayo en Rotterdam.Eval.:A-1.- (LA) (VL) (GM) (M)

060474 - 5

F-1

JUNTA DE COMANDANTES EN JEFE

S. I. D.

Dep. I Secc. I

Sub Secc. A/N

Ficha Nro. _____ Confec._____

GHEMI de MELLO — Apellidos

Luis Alberte — Nombres

DOCUMENTOS: C/C AUA 6715 — Serie Nro. C/I. _____ Nro. Dpto.

OTROS DOC. _____ Pasaporte Lib. Enrol. etc.

NACIMIENTO: _____ Fecha Lugar

DOMICILIO: _____ Calle Nro. Teléf. Ciudad o Localidad

PROFESION U OCUPACION: _____

LUGAR: _____ CARGO: _____

IDEOLOGIA POLITICA: _____ CLASIFICACION: _____

DATOS COMPLEMENTARIOS: _____ Est. Civil Cónyuge Hijos

Otros familiares

Fecha	Documentos	069474 ANTECEDENTES A REGISTRAR S-2
17.10.78 Doc.1513		-- Delegado de Mesa por las listas 1001-2001 , en las elecciones nacionales del año 1971 por el Departamento de Montevideo .- Circuito N° 521 (Inf. Corte Electoral).- (Pág. N° 0262) (J)

MINISTERIO DE DEFENSA NACIONAL

S. I. D.

069474

Dep. I Secc. I 6-3

Sub-Secc. G

Ficha Nº ..... Confec. 12-9-68

GHEMI DE MELLO — Apellidos

Luis Alberto — Nombres

DOCUMENTOS: C|C ..... Serie ..... Nº ..... C|I 814.071 Nº ..... Dpto.

OTROS DOC.: ..... Pasaporte ..... Lib. Enrol. ..... etc.

NACIMIENTO: 34 años en 1973 — Fecha ..... Lugar

DOMICILIO: Cornelio Cantera 2870 — Calle ..... Nº ..... Telef. ..... Ciudad o Localidad

PROFESION U OCUPACION: Funcionario Bancario

LUGAR: ..... **CARGO** .....

IDEOLOGIA POLITICA ..... **CLASIFICACION** Dgte. Bancario AEBU

DATOS COMPLEMENTARIOS .....

Est. Civil ..... Conyuge ..... Hijos .....

otros familiares

FECHA	DOCUMENTOS	069474 ANTECEDENTES A REGISTRAR
30/4/66	B/76 D/33	-Figura en la Lista Nº 6 de la Asoc. de Bancarios del Uruguay postulándose por el Sistema Preferencia de Suplentes, por el Sector Lista General como Nº 54 para la As. Gral. Representativa (Capital). Esta lista es de tendencia socialista.-
6/63	Sind.Act. B-75D-25	-Integrante de la Lista Nº 6 del Gremio Bancario. Ocupó los siguientes cargos:con el Nº 30 en la lista general para la As. Representativa; con el Nº 10 por el Sector Banca Privada para la As. Rep.-
30-6-66	B-76D-33	-Figura en la lista Nº60 de la Asoc. de Bancarios del Uruguay postulándose por el sistema preferencia de suplentes por el Sector Lista General como Nº47 para la Asamblea Gral. Repres. (Capital). Esta lista se encuentra infiltrada por elementos izquierdistas.-
17.5.73	1638	Figura en lista de dirigentes de la A.E.B.U. (K) Eval: A-2. (C).-
23.4.73	1655	Aporta nuevos datos filiatorios 1 y 2. (K)

J. C. J.
Dpto. 1

[illegible]60474
10 SET. 1976 8-5

Apellidos G[illegible]I [illegible]E [illegible]

Nombres Luis Alberto

Documentos: AFILI[illegible]O AL P[illegible]RTIDO [illegible]ISTA N 15807

Ant, Secc: A B C D E G V

Secreto

069476 **ANTECEDENTES** €1

Fech ing.15/07/61.

Cr.22 A.C.3

Dom:Guayaquí 3237 - 26 de Marzo y Luis Lamas

Doc:AUA 6715.

Ocup : Empleado Bancario -BANCO URUGUAYO.

8.1.76.Doc 0001 Eval :3 '- 2 (JJ)

F-1

JUNTA DE COMANDANTES EN JEFE

Dep. I Secc. I

S. I. D. 089475-2

Sub Secc. A/N

Ficha Nº ____ Confec. 15.12.80

GHENKDJIAN ARTIKIAN — Krikor

Apellidos — Nombres

DOCUMENTOS: C/C B.A.A. 14929 — C/I. 787.746

Serie Nº — Nº Dpto.

OTROS DOC. ____

Pasaporte — Lib. Enrol. — etc.

NACIMIENTO: 01 de noviembre de 1937 — Montevideo-R.O.U.

Fecha — Lugar

DOMICILIO: Feliciano Rodriguez Nº 3107 apto. 2 (1980)

Calle — Nº — Teléf. — Ciudad o Localidad

PROFESION U OCUPACION: Funcionario del Bco.Hipotecario del Uruguay.-

LUGAR: ____ CARGO: ____

IDEOLOGIA POLITICA: ____ CLASIFICACION: ____

DATOS COMPLEMENTARIOS: ____

Est. Civil — Cónyuge — Hijos

Hijo de Ohanes y Alicia

Otros familiares

Fecha	Documentos	060475 ANTECEDENTES A REGISTRAR 15-2
15.12.80	-O.C.O.A.	-FI/976 - Figura como afiliado al Partido Comunista con el Nº 59.676 (Figura como GHENKDJIAN, Ykrikoz -C.C.Serie B.. Nº 14929), de acuerdo a documentación incautada por OCOA en la fecha.- EVALUACION: A - 1.- (PP).-
15/XII/80	- - - -	- Se contestó en C.H.C.P. Nº 2392/80 de J.P.M., a nombre del causante a efectos de su permanencia en el B.H.U..- Aporta datos filiatorios.-(PP).-
1660.81	D.7878	6.4.81 - Presenta recurso ante el Delegado del S.I.D. en [redacted] tevideo al habérsele incluido en la Cat."C" de C.H.C.P..- 8.9.81 - El Delegado del S.I.D. eleva el Exp. del causante ante este Servicio para consideración.-(NN)
	DNII	30.3.73 - En la fecha se encuentra detenido en averiguación en el Dpto. 6 de la D.N.I.I.. Fue detenido y puesto en libertad el mismo día.- 18.4.73 - Se establece que la detención precedente se debió a que se hallaba incitando a un paro bancario a funcionarios del First National City Bank of Boston.-El Juez de Instrucción de 3er. Turno dispuso su libertad.- 30.9.71 - Afiliado al P.C. con el Nº.59.676, militando en la Agrupación "Hpotecario, Secc. Bancario" siendo presentado por Antonio GALLO y Nancy SARDO de VIDART para su afiliación al P.C.U., según material incautado por OCOA en Feb/75 Operación -organ.-(NN)

Imp. Nacional 716/79

FECHA	DOCUMENTOS	KRIKOR GHENKDJIAN ARTEMIAN ANTECEDENTES A REGISTRAR 069475 53
✓		-18.9.81 - Por Exp.N°834/D-I/81 se comunica al Delegado del S.I.D. en Montevideo que esta Dirección ha resuelto mantener al causante en la Categoría "C" recurrida.-(K)
9.3.83.	20492 /82	Habiendo solicitado C.H.C.P. el 19.11.80, se le otorgó Cat. "C" el 11.12.81. Ev: I.A.I.(AE).

SERVICIO DE INFORMACION DE DEFENSA

Dep. 1

V A R I O S

FOTO

069476-0

F-1

Confeccionado el 30-874

Apellidos GHENERALI FAGUNDEZ

Nombres Ruben

Fecha de Nacimiento

Lugar de Nacimiento

Est. Civil

Cred Cívica Céd. Identidad

Otros Documentos

Ocupación

Padre

Madre

Domicilio Ciudad

Otros datos

Imp. CHIESA Hnos. Ltda. 10.000 - 12 - 73

FICHA COMPLEMENTARIA

Fs 2.

DOCUMENTO		069476 ANTECEDENTES
Fecha	Origen	
21.1.74 PD.07.00	80 a 07.00	15.1.74 -Detenido en relación con atentado perpetrado contra la finca de Ma. Stagnero de Munar 2606.- (DD)
21.1.74 PD. 07.00	81 a 07.00	16.1.74 -Por haberlo dispuesto la Superioridad fue internado en el Cilindro Municipal.- (DD)

SERVICIO DE INTELIGENCIA
División I
(Seguridad)

MINISTERIO DE DEFENSA NACIONAL
SERVICIO DE INFORMACIÓN DE DEFENSA
M/F
06 9477-8
~~[illegible]~~

Fs. 1

..... **Sección**
Act. Ant. Nac.
Ficha N. ~~[illegible]~~

Nombres y Apellidos: GHEORGIU, Mihnea

Fecha de Nacimiento: .....

Lugar de Nacimiento: .....
(País - Ciudad o Localidad - etc.)

Cred. Civ.: Serie ..... **N.º** ..... **Ced. Identidad:** .....

Otros documentos: Pte.Rep.Pop/Rumana 6105
(Pasaporte - Libreta Enrolam. - etc.)

Foto

Domicilio: .....
(Ciudad o Localidad) (Calle) (N.º) (Telef.)

Filiación
- Edad Aparente ..... Color del Cutis .....
- Color del Cabello ..... Estatura Aproximada .....
- Complexión ..... Aspecto Social .....
- Señas particulares .....

Ficha confeccionada en Montevideo **el** 27 de octubre de 1964

069477

ACTIVIDADES

(1) Laborales: Profesión ..... Lugar de trabajo .....

Cargo ..... Antigüedad .....

Otras Actividades .....

.....

(2) Políticas: Ideología ..... Actuación .....

Antecedentes .....

Antecedentes familiares .....

(3) Sociales: Estado Civil ..... Religión ..... Figuración .....

Grado Instrucción ..... Lugares que frecuenta .....

(4) Económicas: Situación ..... Capital aprox. ..... Vehículo .....
marca y N.º

Otros datos .....

Datos Complementarios .....

Apreciación Personal Gral. .....

.....

.....

MUNTEA FICHA COMPLEMENTARIA 06 94 77 CHEORGIU F53

Documento		Antecedentes
Fecha	Origen	
12-IV-964	L.P.J.P.M. 103/964	En el día de la fecha, arribó al País, en un avión de Aerolineas en compañia de Vasile Florea, Ion Gore Popesco e Ilana Buref, procedentes de Buenos Aires, donde participaron del festival cinematografico, realizado en esa ciudad.-

SERVICIO DE INTELIGENCIA
División I
(Seguridad)

MINISTERIO DE DEFENSA NACIONAL
SERVICIO DE [illegible] DE DEFENSA
M/E
06 9 4 78-6
[illegible] 8347

.....Sección Fs. 1
Act. Ant. [redacted]
Ficha N.º [redacted]

Nombres y Apellidos: GHERARDELLI María Cristina

Fecha de Nacimiento: .....

Lugar de Nacimiento: .....
(País - Ciudad o Localidad - etc.)

Cred. Civ.: Serie ..... N.º ..... Ced. Identidad: .....

Otros documentos: .....
(Pasaporte - Libreta Enrolam. - etc.)

Foto

Domicilio: Montevideo (Ciudad o Localidad) Acrópolis (Calle) 3674 (N.º) (Telef.)

Filiación
- Edad Aparente ..... Color del Cutis .....
- Color del Cabello ..... Estatura Aproximada .....
- Complexión ..... Aspecto Social .....
- Señas particulares .....

[redacted]

Ficha confeccionada en Montevideo el 8 de Enero de 1964.-

069478

F.2

ACTIVIDADES

(1) Laborales: Profesión ..... Lugar de trabajo .....

Cargo ..... Antigüedad .....

Otras Actividades .....

.....

(2) Políticas: Ideología ..... Actuación .....

Antecedentes .....

Antecedentes familiares .....

(3) Sociales: Estado Civil ..... Religión ..... Figuración .....

Grado Instrucción ..... Lugares que frecuenta .....

(4) Económicas: Situación ..... Capital aprox. ..... Vehículo ..... marca y N.o

Otros datos .....

Datos Complementarios .....

Apreciación Personal Gral. .....

.....

.....

GERARDELLI — FICHA COMUNAL 060478 — María Cristina — Fs. 3

Documento		Antecedentes
Fecha	Origen	
Nov.1963.	Ag.Conf. No.11 B-76-D-41.	Afiliada a la Unión de Juventudes Comunistas "CIRCULO RODO".. **Evaluación F-3.** Domiciliada en la calle Acrópolis No.3674 de Montevideo.-

069479-4

E-1

JUNTA DE COMANDANTES EN JEFE

S. I. D.

Dep. I Sec. I

Sub Secc. A/N

Ficha Nro. _____ Confec. _____

GHERARDI TOMMASINO — Apellidos

Jorge Lorenzo — Nombres

DOCUMENTOS: C/C AQA 10021 — Serie Nro. — C/I. _____ — Nro. Dpto.

OTROS DOC. _____ — Pasaporte Lib. Enrol. etc.

NACIMIENTO: _____ — Fecha Lugar

DOMICILIO: _____ — Calle Nro. Teléf. Ciudad o Localidad

PROFESION U OCUPACION: _____

LUGAR: _____ CARGO: _____

IDEOLOGIA POLITICA: _____ CLASIFICACION: _____

DATOS COMPLEMENTARIOS: _____

Est. Civil — Cónyuge [redacted] — Hijos

Otros familiares

069479

Fs. 2

Fecha	Documentos	ANTECEDENTES A REGISTRAR
17.10.78 Doc.153		-- Delegado de Mesa por las listas 1808-1808 , en las elecciones nacionales del año 1971 por el Departamento de Montevideo .- Circuito N° 1545 (Inf. Corte Electoral).- (Pág. N° 0262) (J)

JUNTA DE COMANDANTES EN JEFE 069480-2

S. I. D.

Dep. I Sec. I

Sub Sec. A/M

Ficha Nº ___ Confec 21/5/80

~~GERMAN LUCIANO~~ Alejandro Itman
Apellidos Nombres

DOCUMENTOS: C/C ASA 8085 C/I. 685.866
Serie Nº Nº Dpto.

OTROS DOC. ___
Pasaporte Lib. Enrol. etc.

NACIMIENTO: 29/11/930 Montevideo
Fecha Lugar

DOMICILIO: Fermín Ferreira 1878
Calle Nº Teléf. Ciudad o Localidad

PROFESION U OCUPACION: Empleado I.M.M.

LUGAR: ___ **CARGO:** ___

IDEOLOGIA POLITICA: ___ **CLASIFICACION:** ___

DATOS COMPLEMENTARIOS: Casado
Est. Civil Cónyuge Hijos

Padre : Alfredo
Otros familiares

059480 52

Fecha	Documentos	NTECEDENTES A REGISTRAR
	DNII	-Según se establece en Nota-Solicitud de fecha 10 de setiembre de 1974, el titular integra el Consejo Directivo de la Asociación Fondo Común 1er. Turno. Casinos Municipales que agrupa a los funcionarios administrativos de los Casinos Municipales.-(C.E.C.F. Nº 2643 SEC.12a. MDEO. SOLICITADA EL 22/11/78) (U)

Imp. Nacional 1978

SERVICIO DE INFORMACION DE DEFENSA

Dep. 1

V A R I O S

069481-0

E-1

Confeccionado el 3 MAR. 1976

	Apellidos GHERZI
	Nombres Juan
FOTO	Fecha de Nacimiento
	Lugar de Nacimiento
	Est. Civil
	Cred Cívica ____ Céd. Identidad
	Otros Documentos
	Ocúpación Fac.Ing. Docente

Padre

Madre

Domicilio ____ Ciudad

Otros datos

Imp. CHIESA Hnos. Ltda. 10.000 - 12 - 73

Fs-2

FICHA COMPLEMENTARIA 069481

DOCUMENTO		ANTECEDENTES
Fecha	Origen	
14.2.76	D. 0197	Integra una nómina de Ingenieros y Docentes del Comité Ingeniería de Apoyo al Frente Amplio, dicho comité fue creado el 4 de agosto de 1971.- Evaluación A-1.-(I).-
		19.7.79-MEMO(A)Nº 3450/78-DPTO.2-2/ESMACO.-qq-.
04/02/982	.....	MEMO. (A) Nº204/982 PARA CTE. (R) W. PUÑALES (DINARP.)
24.10.83.....		- Se hizo Memo (A) No.2431/83 para la Univ. de la (P) Rep.(SS)-

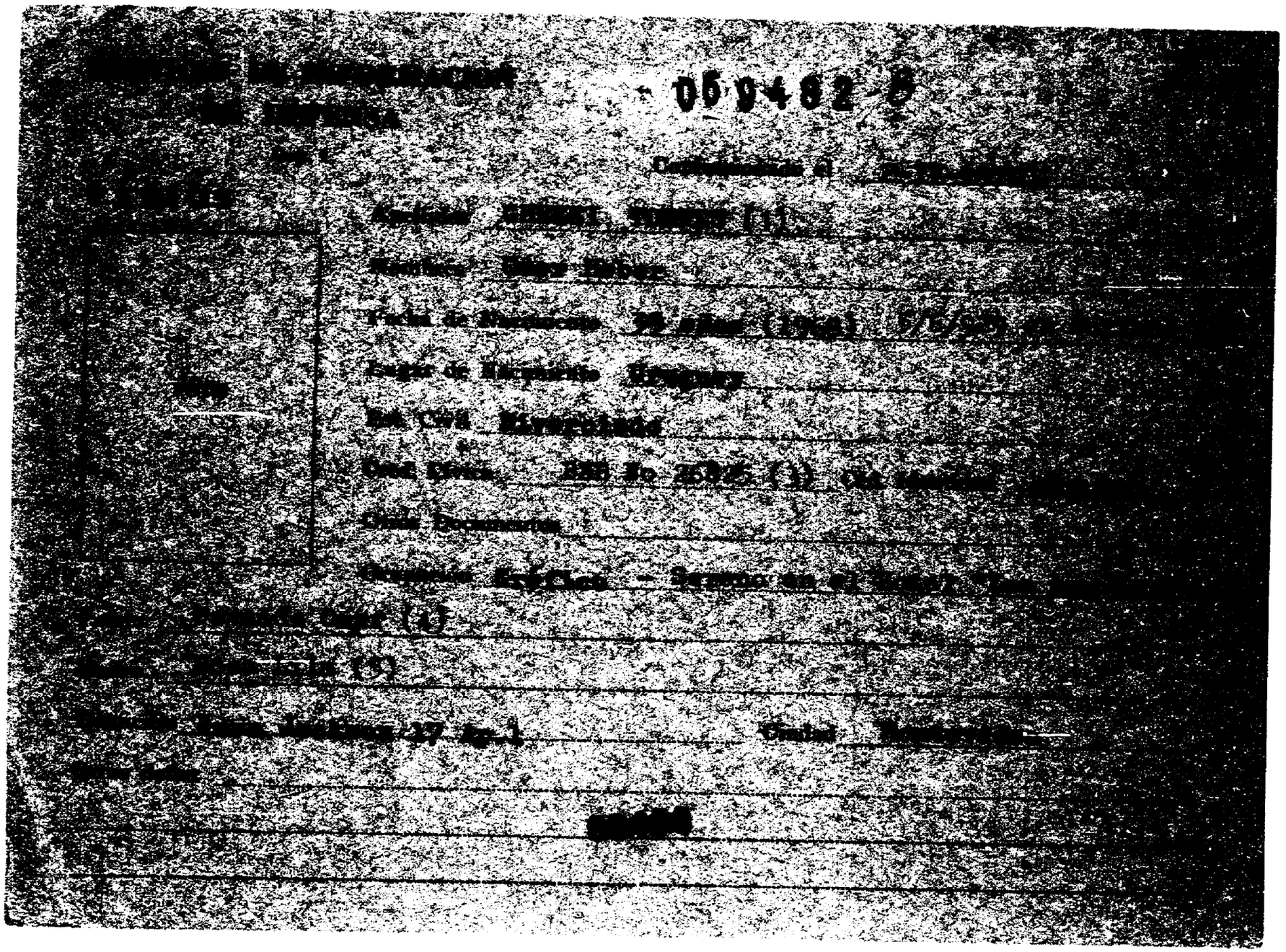

FICHA COMPLEMENTARIA [illegible]

DOCUMENTO		ANTECEDENTES
Ficha	Origen	
[illegible]	[illegible] Parte 116 C.H.C.P. No 66/81 Secc.5ta. Mdeo.Ingreso.	Detenido por infracción a los [illegible] guridad.- 23/6/81 - En la fecha se [illegible] nombre del causante, para su [illegible] Indica del 1 al 5. (L).-

JUNTA DE COMANDANTES EN JEFE 069483-6

S. I. D.

Dep. I Secc. I

Sub Secc. ~~XXX~~

Ficha Nº ..... Confec. 5.5.82

GHIAGINO ..... Roberto .....
Apellidos Nombres

DOCUMENTOS: C/C ..... C/I. .....
Serie Nº Nº Dpto.

OTROS DOC. .....
Pasaporte Lib Enrol. etc.

NACIMIENTO: ....
Fecha Lugar

DOMICILIO: .....
Calle Nº Telef. Ciudad o Localidad

PROFESION U OCUPACION: .....

LUGAR: ..... CARGO: .....

IDEOLOGIA POLITICA: ..... CLASIFICACION: .....

DATOS COMPLEMENTARIOS: .....
Est. Civil Cónyuge Hijos

.....
Otros familiares

1[redacted]3

Fs. 2

Fecha	Documentos	ANTECEDENTES A REGISTRAR 069483
29.4.82 PD 117/82	14220	-27.4.82.-Se llevó a cabo la Asamblea Constitutiva de la Asociación Comercial del Uruguay, quedando la Comisión Provisoria integrada entre otros por el causante. Eval:A-1. (TT)

SERVICIO DE INFORMACION DE DEFENSA

Dep. 1

069484-4

Fs. 1

Confeccionado el 1 JUL. 1974

V A R I O S

FOTO

Apellidos GHIBARDELLI SANCHEZ

Nombres Ana Graciela

Fecha de Nacimiento 28 años en 1973

Lugar de Nacimiento Uruguay

Est. Civil Soltera

Cred Civica ..... Céd. Identidad .....

Otros Documentos .....

Ocupación .....

Padre .....

Madre .....

Domicilio Acrypolis Nro.3684 Ciudad Montevideo

Otros datos .....

[redacted]

Imp. CHIESA Hnos. Ltda. 10.000 - 12 - 73

069484

Fs. 2

FICHA COMPLEMENTARIA

DOCUMENTO		ANTECEDENTES
Fecha	Origen	
4.IX.73	Doc.2698	- Fué detenida el día 31/VIII/73 en 18 de Julio y Acevedo Diaz por personal de la DNII, la cual momentos antes había arrojado petardos participando de esta manera en la "operación Ruta Fué internada por orden superior en la Secc. 11a. Policial.- (SS)-
22.12.73 JPM PD 07.00 a 07.00	Doc.4343	- Fué puesto en libertad el 14.12.73 por así haberlo dispuesto el Juez Militar de Instrucción de 1er.turno -(SS)-

SERVICIO DE INFORMACION DE DEFENSA

069485-1

Hoja 1

Confeccionado el [redacted]

VARIOS

Foto

Apellidos [redacted]

Nombres [redacted]

Fecha de Nacimiento

Lugar de Nacimiento

Est. Civil

Cred. Cívica Ced. Identidad

Otros Documentos

Ocupación Cura del Obispado de Salta Dr. (2)
Coordinador Nacional de la Pastoral (2)

Padre

Madre

Domicilio Ciudad [redacted]

Otros datos

[redacted]

069485

FICHA COMPLEMENTARIA F.2

DOCUMENTO		ANTECEDENTES
Fecha	Origen	
30/VII/68	40-12	-Cura del Obispado de Salto, integrando de un [illegible] to de la Curia Salteña, en defensa del padre [illegible] de concretas ideas izquierdistas .-
1972.-Mem. IGLESIA EN EL URUGUAY	(Pág.5)	Firmante conjuntamente con mas de 90 Sacerdotes [illegible] uruguayos, de un documento enviado en 1968, a los Obispos de Latino América; (CELAM),- Dicho documento entre otras cosas, pedía se permitiera al pueblo cristiano, el uso de "la [illegible] amplia libertad, en la elección de los medios [illegible] aptos, para obtener la liberación, etc.etc.(PE).-
15/5/75	D.838	De acuerdo a informe de fecha 15/Oct./70 era asiduo concurrente a las reuniones efectuadas por el Obispo MARCELO MANDIHARAT, junto con MANUEL DIBAR y [illegible] CHIAVONE.-(J) Eval.F-1.-
14.12.73. P.E.I.No. 11/973.	Doc.4300.	- Se constata que el mismo, viajó a la C.Concordia (RA) por Puerto de Salto, junto a los siguientes sacerdotes: BERNARDI Carlos María, Aldo PESCETTO, IRURETA, y SPADA, que cumplen funciones en dicha ciudad.

...///

069485

Fs. 3

FICHA COMPLEMENTARIA

DOCUMENTO		ANTECEDENTES
Fecha	Origen	
		GUIDOTTI Emilio ///... El motivo de su viaje fué el de mantener una reunión con el Obispo de Salto Marcelo MENDIHARAT, quién se encontraba en Concordia. Se pudo detectar que viajaron a la vecina orilla conocidos izquierdistas tales como: Miguel A.PUIGVERT VALERIO, Martha PEREZ de PUIGVERT, Jean Paul BIDEGAIN Juan José PORTUGAL CARDOZO y Gladys ALBAREDA de PORTUGAL, de quién se supone mantuvieron reuniones con el obispo mencionado. Eval: B - 2. (Y).
02.12.81	Doc.9872	"Opción"01/12/81/-Es uno de los candidatos más "epis copables" para integrar el cuerpo nacional de prelados.-(AD).-
26.7.82	D.17123	-Delegado Episcopal de la Comisión Nacional de Pastoral de Turismo y Presidente de Segunda Instancia del Tribunal Eclesiastico Nacional.- Indica (2).- Eval.:B-2.- (MB)
03.02.83	8958/81	06.09.81-Concurre a las Jornadas Pastorales Juveniles que se realzaron en C. Paysandú a nivel nacional, estas fueron organizadas por el Equipo Pastoral Juvenil ...///

069485

FICHA COMPLEMENTARIA F5.4

DOCUMENTO		ANTECEDENTES
Fecha	Origen	
		///...dependiente de la Conferencia Episcopal Uru[illegible] ya. concurren también Monseñor José GOTARDI, Monseñor Hebert SEIJAS y Monseñor Orestes NUTTI.-EVAL.A-1 (X)

069486-9

Fs. 1

JUNTA DE COMANDANTES EN JEFE

S. I. D.

Dep. I Secc. I

Sub Secc. A/N

Ficha Nro. _____ Confec. _____

GHIDONE ROMAN — María Anahir

Apellidos — Nombres

DOCUMENTOS: C/C BVB 24410 C/I. _____

Serie Nro. Nro. Dpto.

OTROS DOC. _____

Pasaporte Lib. Enrol. etc.

NACIMIENTO: _____

Fecha Lugar

DOMICILIO: _____

Calle Nro. Teléf. Ciudad o Localidad

PROFESION U OCUPACION: _____

LUGAR: _____ CARGO: _____

IDEOLOGIA POLITICA: _____ CLASIFICACION: _____

DATOS COMPLEMENTARIOS: _____

Est. Civil ~~[illegible]~~ Cónyuge Hijos

_____

Otros familiares

069486

Fecha	Documentos	ANTECEDENTES A REGISTRAR
17.10.78 Doc.1513		- Delegado de Mesa por las listas no presentó , en las elecciones nacionales del año 1971, Por el Departamento de Montevideo .- Circuito Nº 1051 (Inf. Corte Electoral).- (0266) (J)

SERVICIO DE INTELIGENCIA
División I
(Seguridad)

MINISTERIO DE DEFENSA NACIONAL
SERVICIO DE INFORMACIONES DE DEFENSA
069487 M/F

Sección F5.1
Act. Ant. Nac.
Ficha N. [redacted].

Nombres y Apellidos: GUIEU, Peter.-

Foto

Fecha de Nacimiento: .....

Lugar de Nacimiento: .....
(País - Ciudad o Localidad - etc.)

Cred. Civ.: Serie ..... N.º ..... Ced. Identidad: .....

Otros documentos: .....
(Pasaporte - Libreta Enrolam. - etc.)

Domicilio: En el Dpto. de Paysandú.-
(Ciudad o Localidad) (Calle) (N.º) (Telef.)

Filiación
- Edad Aparente ..... Color del Cutis .....
- Color del Cabello ..... Estatura Aproximada .....
- Complexión ..... Aspecto Social .....
- Señas particulares .....

Ficha confeccionada en Montevideo, el 18 de Febrero de 1964.-

069487

F.2

ACTIVIDADES

(1) **Laborales:** Profesión ..... Lugar de trabajo .....

Cargo ..... Antigüedad .....

Otras Actividades .....

.....

(2) **Políticas:** Ideología Comunista.- ..... Actuación Dto. de Paysandú
Dirigente.-

Antecedentes .....

Antecedentes familiares .....

(3) **Sociales:** Estado Civil ..... Religión ..... Figuración .....

Grado Instrucción ..... Lugares que frecuenta .....

(4) **Económicas:** Situación ..... Capital aprox. ..... Vehículo .....
marca y N.o

Otros datos .....

Datos Complementarios .....

Apreciación Personal Gral. .....

.....

.....

[redacted], Peter.- FICHA COMPLEMENTARIA 069487 F.3

Documento		Antecedentes
Fecha	Origen	
1)14-XII-963	.-Región Militar No. 3- Of.No.1029-963 Identificación No. 15 [redacted] - B-21 -D-	1) De profesión Radio Técnico y Eléctricista. Tine un taller en 18 de Julio y Montevideo. Agente encubierto depenetración Comunista. Actúa muy disimuladamente aunque es contribuyente y asesora a la organización en todos los aspectos que puedan vincularse con su actividad. Se casó en 1961 con la Educacionista Pintos Tognola, integrante del Comité de Educacionistas Demócratas de Paysandú, perteneciente a una distinguida familia de la ciudad y desvinculada por completo de ingerencias extremistas. Se encuentra en nuestro medio desde 1959. Llegó a Paysandú del Brasil diciendose refugiado húngaro. Con motivo del conflicto de U.T.E. se presentó en la Unidad como técnico voluntario para colaborar demostrando gran interés para que se utilizaran sus servicios al no ser tenido en cuenta en las designaciones

FICHA COMPLEMENTARIA 06 9487 75.4

Documento		Antecedentes
Fecha	Origen	
		de colaboradores. Después de intentar por varios medios ser utilizado en su especialidad y al ver frustrados sus intentos no siguió insistiendo.

Se constató la falta de la ficha original

Se realizó ficha provisoria 4/XI/976

JUNTA DE COMANDANTES EN JEFE

S. I. D.

Dep. I Secc. I

Sub Secc. A/M

069488-5

Ficha Nro. _____ Confec. _____

CHIENA — Apellidos

Miguel A. — Nombres

DOCUMENTOS: C/C _____ Serie _____ Nro. _____ C/I. _____ Nro. _____ Dpto. _____

OTROS DOC. _____ Pasaporte _____ Lib. Enrol. _____ etc. _____

NACIMIENTO: _____ Fecha _____ Lugar _____

DOMICILIO: Baltasar Brum 947 — Calle _____ Nro. _____ Teléf. _____ Florida — Ciudad o Localidad

PROFESION U OCUPACION: Radioaficionado CX 2 LJ integrante red radioaficionados de Defensa Civil

LUGAR: _____ CARGO: _____

IDEOLOGIA POLITICA: _____ CLASIFICACION: _____

DATOS COMPLEMENTARIOS: _____ Est. Civil _____ Cónyuge _____ Hijos _____

~~100010~~

Otros familiares

Se constató la falta de la ficha original

Se realizó ficha provisoria 4/XI/976

JUNTA DE COMANDANTES EN JEFE

S. I. D.

Dep. I Secc. I

Sub Secc. A/N

Ficha Nro. _____ Confec. _____

069488-5

CHIENA — Apellidos

Miguel A. — Nombres

DOCUMENTOS: C/C _____ Serie _____ Nro. _____ C/I. _____ Nro. _____ Dpto. _____

OTROS DOC. _____ Pasaporte _____ Lib. Enrol. _____ etc.

NACIMIENTO: _____ Fecha _____ Lugar _____

DOMICILIO: Baltasar Brum 947 — Calle _____ Nro. _____ Teléf. _____ Florida — Ciudad o Localidad

PROFESION U OCUPACION: Radioaficionado CX 2 LJ integrante red radioaficionados de Defensa Civil

LUGAR: _____ CARGO: _____

IDEOLOGIA POLITICA: _____ CLASIFICACION: _____

DATOS COMPLEMENTARIOS: _____ Est. Civil _____ Cónyuge _____ Hijos _____

~~100010~~

Otros familiares

069488

Fs. 2

Fecha	Documentos	ANTECEDENTES A REGISTRAR
13/IX/72	3026	"Sale" alrededor de las 20:00 horas, interfiriendo el Comunicado que emiten las FF.CC. Algunas veces se comunica con Vicente FALCON, el cual es izquierdista. En oportunidad de un allanamiento en el barrio, mientras comunicaba con un tal Walter, hizo comentarios jocosos acerca del mismo. (Sin evaluar).- (Corrección: (RR)

F.3

069488

MINISTERIO DE DEFENSA NACIONAL
S. I. D.

Dep. 1 Secc. I
Sub-Secc. A/N
Ficha Nro. ..... Confec. 1.11.72

GHIGNA — Apellidos
MIGUEL A. — Nombres

DOCUMENTOS: C/C. ..... Serie ..... Nro. C/I. ..... Nro. ..... Dpto.

OTROS DOC. ..... Pasaporte ..... Lib. Enrol. ..... etc.

NACIMIENTO: ..... Fecha ..... Lugar

DOMICILIO: B. Brum — Calle — 947 — Nro. — Teléf. — Florida — Ciudad o Localidad

PROFESION U OCUPACION: Radio Aficionado Caracteristica: CX 2 LJ

LUGAR: ..... **CARGO:** .....

IDEOLOGIA POLITICA: [redacted] **CLASIFICACION:** .....

DATOS COMPLEMENTARIOS: ..... Est. Civil ..... Conyuge ..... Hijos

..... Otros familiares

069488

Fecha	Documentos	ANTECEDENTES A REGISTRAR
13.9.72	3026	Radio Aficionado integrante de la Red de Aficionados de Defensa Civil Sale alrededor de las 20.00 horas interfiriendo la TV de los vecinos a la hora de los Communicados de las F.F.C.C.habla con Vicente Falcon de filiación izquierdista. (Una)mañana en oportunidad de un allanamiento en el barrio,este hizo comentarios jocosos acerca del procedimiento,comunicando con un tal Walter que puede ser Walter Ramon Muñoz.(DD)

~~SERVICIO DE INTELIGENCIA~~
MINISTERIO DE DEFENSA NACIONAL
SERVICIO DE INFORMACION DE DEFENSA

M / F

I.A.01/17-8350

FOTO

Fecha Montevideo, 27 de marzo de 1953.-

Ficha N.º 705 06 9489-3

Nombre GUIGUE, Raul.

Nacionalidad

Profesión o actividad

Lugar de nacimiento

Documentos que posee

Domicilio Garibaldi 2119 Teléf.

FILIACION

Edad aparente color del

cutis de los cabellos

estatura aspecto social

señas particulares

069489 F 2

	Fecha	Contenido
1)	23.III.53-	I-C-Ast.1 Doc.1.-

Lugares donde frecuenta

afiliado a

actividad política y donde actúa

COMUNISTA.

Antecedentes policiales

vehículos que posee o que guía

nombre y número de

personas que forman su familia

DATOS COMPLEMENTARIOS

1) Figura en una relación de adictos al Partido Comunista Nacional.-

2.500-5-XII-51

069490 1

Fs. 1

JUNTA DE COMANDANTES EN JEFE

S. I. D.

Dep. I Secc. I

Sub Secc. A/N

Ficha Nro. _____ Confec._____

GUERRA CASAL — Armando Agustín

Apellidos — Nombres

DOCUMENTOS: C/C AXA 12946 — C/I. _____

Serie Nro. — Nro. Dpto.

OTROS DOC. _____

Pasaporte — Lib. Enrol. — etc.

NACIMIENTO: _____

Fecha — Lugar

DOMICILIO: _____

Calle — Nro. — Teléf. — Ciudad o Localidad

PROFESION U OCUPACION: _____

LUGAR: _____ **CARGO:** _____

IDEOLOGIA POLITICA: _____ **CLASIFICACION:** _____

DATOS COMPLEMENTARIOS: _____

Est. Civil — Cónyuge — Hijos

[redacted]

Otros familiares

Fecha	Documentos	ANTECEDENTES A REGISTRAR
17.10.78 Doc.1513		-- Delegado de Mesa por las listas no presentó , en las elecciones nacionales del año 1971, por el Departamento de Montevideo .- Circuito N° 625 (Inf. Corte Electoral).- (Pág. N°0263) (J)

NOMBRE FICHERO DERECHISTA No. 06 9 4 9 1 9

FECHA	ORIGEN	ANTECEDENTES
		GHIERRA, Roberto Héctor.

JUNTA DE COMANDANTES EN JEFE
S. I. D.

VARIOS
069492-1

Dep. I Sec. I
EXPEDICION
Ficha N.º _____ Confec. 25.8.82

GHIGI FARIAS (Apellidos) Luis Eduardo (Nombres)

DOCUMENTOS: C/C BZA 28.744 (Serie / N.º) C/I. 01-1.300.834 (N.º) 1.300.834-8(1) (Dpto.)

OTROS DOC. (Pasaporte / Lib. Enrol. / etc.)

NACIMIENTO: 26.9.59 (Fecha) Mdeo.(4) Uruguay (Lugar)

DOMICILIO: Oficial 2do.4633 (Calle / N.º) (Teléf.) Peñarol (Ciudad o Localidad)

PROFESION U OCUPACION: Becario-(adm.H.F.) INg.Químico

LUGAR: ANCAP CARGO: Oper. Ref.5ta.(5)

IDEOLOGIA POLITICA: CLASIFICACION:

DATOS COMPLEMENTARIOS: Soltero (2) (Est.Civil / Cónyuge / Hijos)

Hijo de: Julio Luis y Margarita (3) (Otros familiares)

[redacted]

F.2

Fecha	Documentos	ANTECEDENTES A REGISTRAR 069492
04.08.82	D.17449	Baja como funcionario de A.N.C.A.P. por dejar sin efecto, a su solicitud la Beca que usufructuaba en el Organismo. Eval.A-1 (LA)
7.7.982.- C.H.C.P. Nro.180/82.-Secc8va INGRESO DE MDEO.-		21.9.1982.- En la fecha se contestó dicha Constancia a nombre del causante, solicitada para su Ingreso a ANCAP.-Indica del (1) al (3).-(XX)
29.12.83	16721	-Indica del 4 al 5.-Eval.A-1.-(TJ)
(Ficha No. 16721 ANCAP)		

Fs. 1

JUNTA DE COMANDANTES EN JEFE
S. I. D.

069493-S

Dep. I Secc. 1
Sob. Secc. A/N
Ficha N.º ..... Confec. 8.12.82

GHIGINO (Apellidos) Roberto (Nombres)

DOCUMENTOS: C/C ..... (Serie) ..... (N.º) C/I. ..... (N.º) ..... (Dpto.)

OTROS DOC. ..... (Pasaporte) ..... (Lib. Enrol.) ..... (etc.)

NACIMIENTO: ..... (Fecha) ..... (Lugar)

DOMICILIO: ..... (Calle) ..... (N.º) ..... (Teléf.) ..... (Ciudad o Localidad)

PROFESION U OCUPACION: .....

LUGAR: ..... CARGO: .....

IDEOLOGIA POLITICA: ..... CLASIFICACION: .....

DATOS COMPLEMENTARIOS: ..... (Est.Civil) ..... (Cónyuge) ..... (Hijos)

.....

(Otros familiares)

101168

Fs. 2

Fecha	Documentos	ANTECEDENTES A REGISTRAR 069493
27.8.82	D.18149	Con fecha 19/8/82 fue designado integrante de la Comisión Directiva de la "Cámara Nacional de Comercio", en calidad de Vocal, de acuerdo a los resultados del acto eleccionario realizado en el día antes mencionado. "LA MAÑANA" 22.8.82. (CÁ).

SERVICIO DE INTELIGENCIA
División I
(Seguridad)

MINISTERIO DE DEFENSA NACIONAL
SERVICIO DE INFORMACIÓN DE DEFENSA
M/F

~~I.A.0.1.18 9382~~

Fs. 1

Sección
Act. Ant. Nac.
Ficha N.º ~~1514~~

069494-3

Nombres y Apellidos: GHIGGIA
Domingo

Fecha de Nacimiento: .....

Lugar de Nacimiento: .....
(País - Ciudad o Localidad - etc.)

Cred. Civ.: Serie ..... N.º ..... Ced. Identidad: .....

Otros documentos: .....
(Pasaporte - Libreta Enrolam. - etc.)

Foto

Domicilio: .....
(Ciudad o Localidad) (Calle) (N.º) (Telef.)

Filiación
- Edad Aparente ..... Color del Cutis .....
- Color del Cabello ..... Estatura Aproximada .....
- Complexión ..... Aspecto Social .....
- Señas particulares .....

Ficha confeccionada en Montevideo el 22 de julio de 1965.-

[redacted]

069494

F. 2

ACTIVIDADES

(1) **Laborales:** Profesión ..... Lugar de trabajo .....

Cargo ..... Antigüedad .....

Otras Actividades .....

.....

(2) **Políticas:** Ideología ..... Actuación .....

Antecedentes .....

Antecedentes familiares .....

(3) **Sociales:** Estado Civil ..... Religión ..... Figuración .....

Grado Instrucción ..... Lugares que frecuenta .....

(4) **Económicas:** Situación ..... Capital aprox. ..... Vehículo .....
marca y N.o

Otros datos .....

Datos Complementarios .....

Apreciación Personal Gral. .....

.....

.....

GHIGGIA/-

FICHA COMPLEMENTARIA 06 9494 Domingo Fs.3

Documento		Antecedentes
Fecha	Origen	
28-IV-965.-	B-75(1)D-523.- El Popular.-	En calidad de Secretario de la Agrupación Campesina de San Jacinto firma una carta dirigida a El Popular en la cual expresa las resoluciones adoptadas por dicha Agrupación, entre ellas figura la de enviar $ 150 en efectivo y la donación de frutas y evrduras para vender en beneficio de dicho diario con motivo de su reciente incendio.-

FICHA COMPLEMENTARIA

F.4

609494

Documento		Antecedentes
Fecha	Origen	

MINISTERIO DE DEFENSA NACIONAL

S. I. D.

D6 9494

Dep. I Secc. I 35

Sub-Secc. G

Ficha Nº ..... Confec. 12-9-68

GHIGGIA Domingo

Apellidos Nombres

DOCUMENTOS: C|C ..... C|I .....

Serie Nº Nº Dpto.

OTROS DOC.: .....

Pasaporte Lib. Enrol. etc.

NACIMIENTO: .....

Fecha Lugar

DOMICILIO: .....

Calle Nº Telef. Ciudad o Localidad

PROFESION U OCUPACION: .....

LUGAR: ..... **CARGO** .....

IDEOLOGIA POLITICA ..... **CLASIFICACION** .....

DATOS COMPLEMENTARIOS .....

Est. Civil [redacted] Conyuge Hijos

.....

otros familiares

FECHA	DOCUMENTOS	06 9494 ANTECEDENTES A REGISTRAR
28-4-65	B/75 D/523 -	En calidad de Secretario de la Agrupación Campesina de San Jacinto, firma una carta dirigida a El Popular enla cual expresa su solidaridad al mencionado diario con motivo del reciente incendio.-

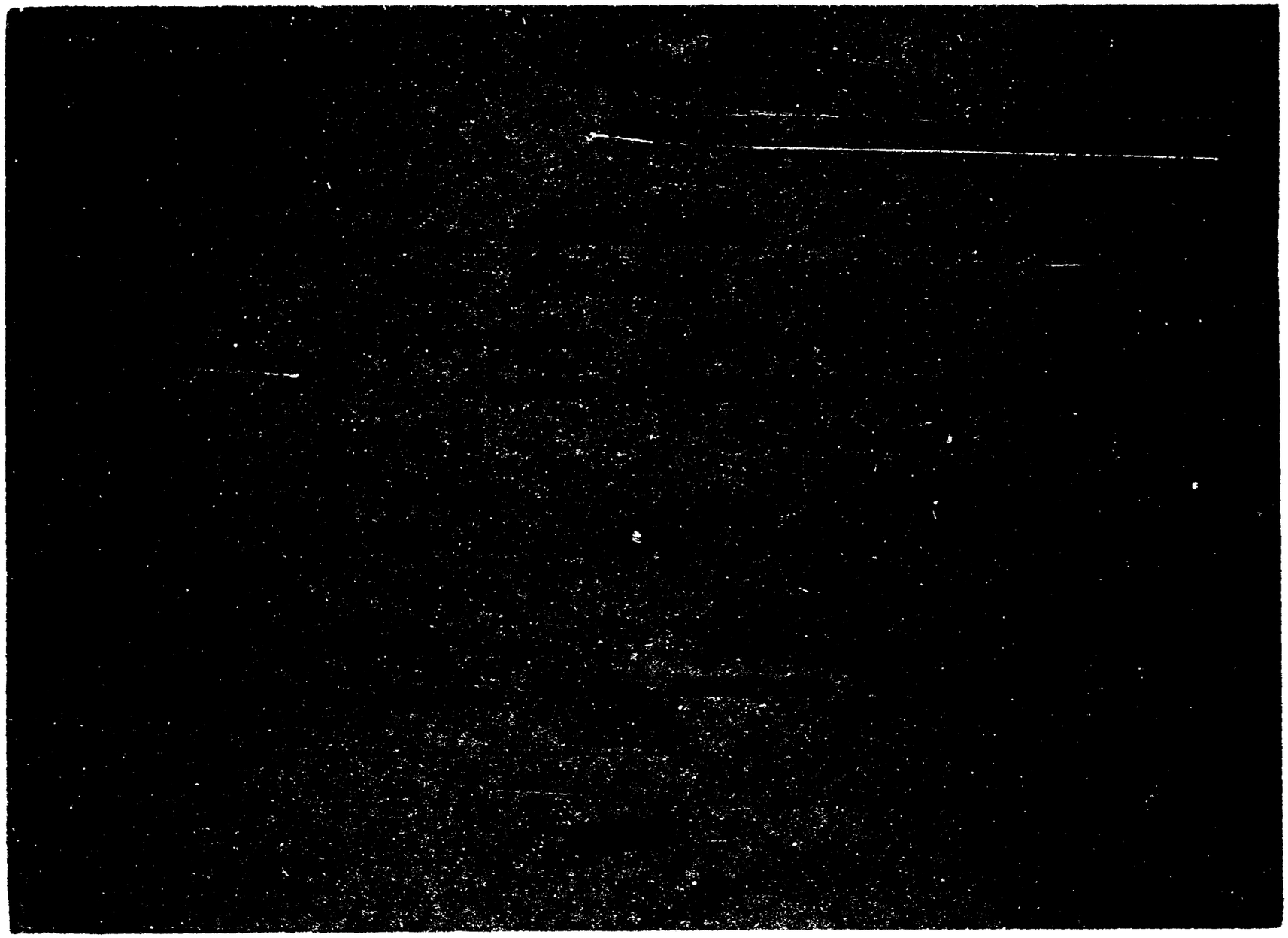

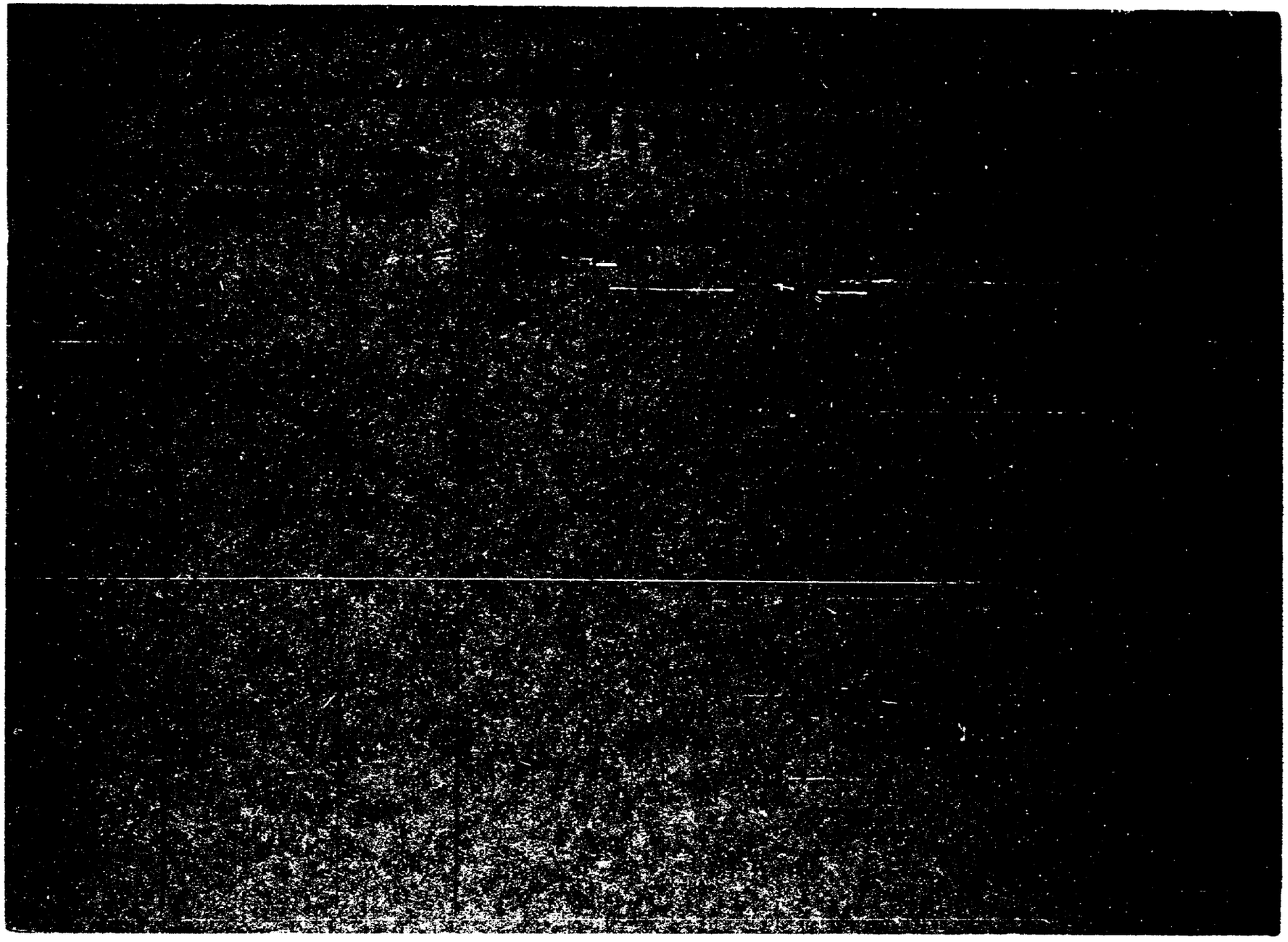

JUNTA DE COMANDANTES EN JEFE 0 0 9 4 9 6 8 Fs. 1

S. I. D.

Dep. I Secc. I

Sub Secc. A/N

Ficha Nº ____ Confec. 20.11.81

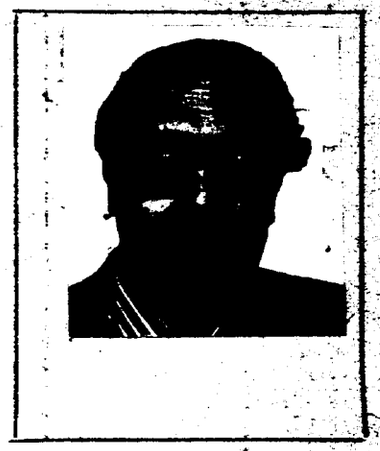

GHIGGINO BRUNO — Apellidos

Carlos Walter — Nombres

DOCUMENTOS: C/C K.A.A. 10572 (Serie / Nº) C/I. 1.343.050 (Nº / Dpto.)

OTROS DOC. ____ Pasaporte ____ Lib. Enrol. ____ etc.

NACIMIENTO: 11.6.28 (Fecha) Paysandú (Lugar)

DOMICILIO: Hipólito Yrigoyen 1452 apto. 101 (Calle / Nº / Teléf. / Ciudad o Localidad)

PROFESION U OCUPACION: Médico - Hospital de Clínicas -

LUGAR: ____ CARGO: ____

IDEOLOGIA POLITICA: ____ CLASIFICACION: ____

DATOS COMPLEMENTARIOS: Casado (Est. Civil) ____ Cónyuge ____ Hijos

[redacted]

____ Otros familiares

Fecha	Documentos	[redacted] ANTECEDENTES A REGISTRAR
25.9.79	2675	D.I.I.:29.1.68-En la fecha se establece que el titular en el año 1964, era colaborador financiero del diario "[redacted] 13.6.77-Por Diligenciado Nro.605/77 de la Secretaria de la D.I.I. el titular es excluido de la lista de candidatos para la elección para renovación de la junta Técnica de [redacted] SA, por considerar sus anotaciones de carácter negativo.- -Por Nota N°2205/79/D, la Secretaria de Planeamiento, Coordinación y Difusión solicita al S.I.D. el aval correspondiente con respecto al causante a efectos de que el mismo haga usufructo de una beca al exterior (Perú) lo que esta Dirección APRUEBA por Memo.(A)N°1849/79 1ra.Parte de fecha 27.9.79.- (BB)
18/XI/981	Doc.9593	Por Nota N°2714/81/D, la Secretaría de Planeamiento, Coordinación y Difusión, solicita al S.I.D. el aval correspondiente a los efectos de que el mismo haga usufructo de una beca al exterior(Rpca.Argentina) lo que esta Dirección APRUEBA por Memo.2328/81 de fecga 19/XI/981.-(LG)
18.12.82	- - - -	-Se contestó en Memo.(A) N°3126/82 a la Universidad de la República.-(PP).-
21.9.983	.....	.- Se hizo Memo (A) No. 2185/83 para el M.S.P.(SS)-

Imp. Nacional 118/78

SERVICIO DE INFORMACION
DE DEFENSA
Dep. 1

[redacted]-6

F. 1

Confeccionado el 23.1.73

V A R I O S

FOTO

Apellidos CHIGLIANO

Nombres Luis Rafael

Fecha de Nacimiento

Lugar de Nacimiento

Est. Civil

Cred. Cívica Céd. Identidad

Otros Documentos

Ocupación

Padre

Madre

Domicilio Ciudad

Otros datos

[redacted]

Imp. CHIESA Hnos. Ltda. 4.000 - 11 - 72

F.2

FICHA COMPLEMENTARIA

DOCUMENTO		06497 ANTECEDENTES
Fecha	Origen	
1971.	Lista 988 PDC F.A	-Candidato como 3 lugar a la Junta Departamental por el dpto. de Flores sub lema Frente del Pueblo.(SS)
1971.	Listas 988 1808	Candidato como 3er.suplente del 1er.titular a la Intendencia Municipal por el dpto.de Flores.(SS)

11941 / 82	- POSEE ANTECEDENTES EN EL C.N.E -
PAG. 0219	EVAL - A - 1.C(0) INDICA ( ) ( ) ( )

16/04/84

VARIOS

12.08.82

Dep. I Secc. I

Sub. Secc. A/N

Ficha N.º _____ Confec. _____

JUNTA DE COMANDANTES EN JEFE
S. I. D.

009498-4

GHIGGINO — Apellidos

Carlos Marcelo — Nombres

DOCUMENTOS: C/C _____ Serie _____ N.º C/I. 1.343.044 N.º _____ Dpto.

OTROS DOC. _____ Pasaporte _____ Lib. Enrol. _____ etc.

NACIMIENTO: _____ Fecha _____ Lugar

DOMICILIO: _____ Calle _____ N.º _____ Teléf. _____ Ciudad o Localidad

PROFESION U OCUPACION: _____

LUGAR: _____ CARGO: _____

IDEOLOGIA POLITICA: _____ CLASIFICACION: _____

DATOS COMPLEMENTARIOS: _____ Est. Civil _____ Cónyuge _____ Hijos

_____ Otros familiares

[redacted]

Fecha	Documentos	009498 ANTECEDENTES A REGISTRAR
05.08.82	17469	Ab/82-Firma un documento junto a otros alumnos del Liceo No.3 solicitando la derogación de varias disposiciones en vigencia y la realización de mejoras en dicho Instituto. Dicha solicitud motivó 10 días de suspensión a todos los alumnos.Eval.A-1 (GM)(LA)

SERVICIO DE INTELIGENCIA
División I
(Seguridad)

MINISTERIO DE DEFENSA NACIONAL
SERVICIO DE INFORMACION DE DEFENSA
M / F
209499-L
I.A. 0178 4280

Fs 1

..... Sección
Act. Ant. Nac.
Ficha N. [redacted]

Nombres y Apellidos: GUIGUET Walter

Fecha de Nacimiento: .....

Lugar de Nacimiento: .....
(País - Ciudad o Localidad - etc.)

Cred. Civ.: Serie ..... **N.º** ..... **Ced. Identidad:** .....

Otros documentos: .....
(Pasaporte - Libreta Enrolam. - etc.)

Foto

Domicilio: Paysandú (Ciudad o Localidad) Montevideo (Calle) 821 (N.º) (Telef.)

Filiación

Edad Aparente ..... **Color del Cutis** .....

Color del Cabello ..... **Estatura Aproximada** .....

Complexión ..... **Aspecto Social** .....

Señas particulares .....

.....

Ficha confeccionada en Montevideo el 30 de Noviembre de 1964.-

069400 Fs.2

ACTIVIDADES

(1) Laborales: Profesión ..... Lugar de trabajo .....

Cargo ..... Antigüedad .....

Otras Actividades .....

.....

(2) Políticas: Ideología Comunista ..... Actuación .....

Antecedentes .....

Antecedentes familiares .....

(3) Sociales: Estado Civil ..... Religión ..... Figuración .....

Grado Instrucción ..... Lugares que frecuenta .....

(4) Económicas: Situación ..... Capital aprox. ..... Vehículo ..... marca y N.o

Otros datos .....

Datos Complementarios .....

Apreciación Personal Gral. .....

.....

.....

FICHA COMPLEMENTARIA Walter 3.3

Documento		Antecedentes
Fecha	Origen	
1º/IX/964.	B-41-D-19.-	-Ideología:Comunista.-Se afilió al Partido Comunista con fecha 26/XII/959 con el nº2119.-Domiciliado en la calle Montevideo Nº831 de la ciudad de Paysandú.-Eval.B-2.
III/1962	Mondel No.161	
16-IV-965	B-41-D-7.-	-Ideología:comunista.Domicilio:Montevideo Nº831 de la ciudad de Paysandú.-

0895007

Fs. 1

JUNTA DE COMANDANTES EN JEFE

S. I. D.

Dep. I Secc. I

Sub Secc. A/N

Ficha Nro. _____ Confec._____

GHINDELSCHI KUSZNIR — Apellidos

Carlos Bernardo — Nombres

DOCUMENTOS: C/C BTB 15768 — Serie Nro. — C/I. _____ — Nro. Dpto.

OTROS DOC. _____ — Pasaporte Lib. Enrol. etc.

NACIMIENTO: _____ — Fecha Lugar

DOMICILIO: _____ — Calle Nro. Teléf. Ciudad o Localidad

PROFESION U OCUPACION: _____

LUGAR: _____ CARGO: _____

IDEOLOGIA POLITICA: _____ CLASIFICACION: _____

DATOS COMPLEMENTARIOS: _____ — Est. Civil Cónyuge Hijos

~~100815~~

Otros familiares

Fs 2

Fecha	Documentos	ANTECEDENTES A REGISTRAR
17.10.78 Doc.1513		- Delegado de Mesa por las listas :77-177-700-871-988-1811-2871-4190 , en las elecciones nacionales del año 1971, Por el Departamento de Montevideo .- Circuito Nº 2304 (Inf. Corte Electoral).- (0264) (J) -Continúan listas: 4191-7000-9988-11811

SERVICIO DE INTELIGENCIA
División I
(Seguridad)

MINISTERIO DE DEFENSA NACIONAL
SERVICIO DE INFORMACION DE DEFENSA
M/F
I 060504 58354

Fs. 1
Sección
Act. Ant. Nac.
Ficha N. [illegible]

Nombres y Apellidos: GHIO BALDOMIR, Carlos Alberto

Fecha de Nacimiento: 19 de Diciembre de 1928

Lugar de Nacimiento: Depto. de Montevideo (Uruguay)
(País - Ciudad o Localidad - etc.)

Cred. Civ.: Serie ..... N.º ..... Ced. Identidad: .....

Otros documentos: .....
(Pasaporte - Libreta Enrolam. - etc.)

Domicilio: Montevideo, Av. Agraciada No. 2327 / Av. Centenario 3723 - pt. 10 / 2 8706
(Ciudad o Localidad) (Calle) (N.º) (Telef.)

Filiación
- Edad Aparente ..... Color del Cutis .....
- Color del Cabello ..... Estatura Aproximada .....
- Complexión ..... Aspecto Social .....
- Señas particulares .....

Ficha confeccionada en Montevideo el 30 de Diciembre de 1948

089501

ACTIVIDADES

(1) Laborales: Profesión Est. Ingeniería Est. Veterinaria Lugar de trabajo .....

Cargo ..... Antigüedad .....

Otras Actividades Propietario de la Librería "Hollywood"

(2) Políticas: Ideología Comunista Actuación .....

Antecedentes Pertenece al Movimiento "Latinoamericano 26"

Antecedentes familiares .....

(3) Sociales: Estado Civil ..... Religión ..... Figuración .....

Grado Instrucción ..... Lugares que frecuenta .....

(4) Económicas: Situación ..... Capital aprox. ..... Vehículo ..... marca y N.o

Otros datos .....

Datos Complementarios Hijo de Carlos Alberto y de Rosalía (fallecidos)

Apreciación Personal Gral. .....

CARLOS BALDOMIR, FICHA COMPLEMENTARIA CARLOS ALBERTO

Documento		08 950 1 Antecedentes
Fecha	Origen	
14-X-48	"Cabezas Rojas en el Uruguay"	Fué detenido en averiguación del delito de "asonada y daños" perpetrado por el comunismo contra el Cine Trocadero", en represalia por exhibirse allí la película "La Cortina de hierro".-
30-XII-48	"Justicia"	Integrante de la Comisión por la campaña aguinaldo de la 21a.
22-IV-49	"Justicia"	Miembro de la comisión Dptal. de Finanzas escribe en Justicia" 22/IV/49.-
4-XI-49	"Justicia"	Hablará en La Paz el dia 6/XI-49 en acto organizado por el Partido Comunista.-
24-III-50		
5-III-964	B-48-D-1	En esta fecha se presentó en el Reg.C.2. en representación del Instituto de Teoría y Política Económicas y de Administración como encuestador del Censo Agrario, siendo apoyado en el ejercicio de su función con tranporte y conductor. En esta oportunidad como encuestador, insinuó a trabajadores del campo la necesidad de unirse y sindicarse a fin de defender sus derechos.-Dió su domicilio en Montevideo en Av. Centenario 3725 Apt. 10 y que actualmente es estudiante de la Fac. de Veterinaria.-
9-IV-964	B-48-D-2-Reg.C.2.	Manifestó haber pertenecido a la Reserva de la Infantería de Marina a la edad de 15 años (año 1943) y haber participado efectivamente en ejercicios de maniobras poniendo de relieve conocimientos
9-IV-964.	B-19-D-2.-	

//..

FICHA COMPLEMENTARIA

Documento		069501 Antecedentes
Fecha	Origen	
//.....	//.....	-sobre algunas armas, especialmente ametralladoras Browning C.1.30 refrigeradas a agua.-
21/X/966	B-75-D-44	-Su nombre figura en una convocatoria que se formula por parte del "Comité Universitario" de la "Izquierda Nacional Independiente" para las reuniones que realizan periódicamente las Comisiones de Organización y Relaciones, todos los miércoles a las 19 y 30 horas.-

MINISTERIO DE DEFENSA NACIONAL 000502-3 Dep. I 13 JUN 1974 Secc. I

S. I. D.

Sub - Secc. G

Ficha Nro.____ Conlec.____

GHIO [redacted] (Apellidos) Osvaldo ISIDORO (Nombres)

DOCUMENTOS: C/C.____ (Serie / Nro.) C/I. 353.039 (Nro. / Dpto.)

OTROS DOC. ____ (Pasaporte / Lib. Enrol. / etc.)

NACIMIENTO: ____ (Fecha / Lugar)

DOMICILIO: ____ (Calle / Nro. / Teléf. / Ciudad o Localidad)

PROFESION U OCUPACION: Docente

LUGAR: U.T.U. **CARGO:** Maest. Mecánica

IDEOLOGIA POLITICA: ____ **CLASIFICACION:** ____

DATOS COMPLEMENTARIOS: ____ (Est. Civil / [redacted] / Conyuge / Hijos)

____ (Otros familiares)

F.2

Fecha	Documentos	060502 ANTECEDENTES A REGISTRAR
16/5/73	1008	Figura en lista de docentes de U.T.U. (K)

060503-1

SERVICIO DE INFORMACION DE DEFENSA
Dep. I

Sección .....

Ficha Nº ..... confeccionada el 21/VI/965

MINISTERIO DE DEFENSA NACIONAL
SERVICIO DE INFORMACION DE DEFENSA
M/F

I.U. 02103-6578

FOTO

Apellidos GHIOLDI

Nombres Américo

Fecha de Nacimiento: .....

Lugar de Nacimiento: .....

Cred. Cív.: ..... Ced. Identidad: .....

Prontuario: ..... F. Censal: .....

Padre: .....

Madre: .....

Domicilio: ..... Ciudad: .....

Otros datos (Documentos y señas personales) .....

.....

.....

FICHA COMPLEMENTARIA

F.S.2

Documento			069503 ANTECEDENTES
Nº	Fecha	Origen	
75/2094	16/X/965		-En la fecha,se publica una declaración pública en el semanario "Marcha",denunciando al actual Gobierno de España,ante la opinión pública internacional por la separación de sus cátedras a 5 profesores españoles.- El reseñado firma la mencionada denuncia.-

060504-9 Vs. 1 [redacted].

SERVICIO DE INTELIGENCIA
MINISTERIO DE DEFENSA NACIONAL
SERVICIO DE INFORMACION DE DEFENSA
M/F

I.A. 01 17-8354

Fecha Montevideo, 10 de noviembre de 1949.

Ficha N° 534

Nombre GHIONE, Carlos.

FOTO

Nacionalidad

Profesión o actividad

Lugar de nacimiento

Documentos que posee

Domicilio Teléf

FILIACION

Edad aparente color del

cutis de los cabellos

estatura aspecto social

señas particulares

[redacted]

	Fecha	Contenido
1)	29.VII.49.	"Justicia".

060504

Lugares donde frecuenta .....

..... afiliado a .....

..... actividad política y donde actúa

COMUNISMO

Antecedentes policiales .....

..... vehículos que posee o que guía

..... nombre y número de

personas que forman su familia .....

DATOS COMPLEMENTARIOS

1) Intregante de la Comisión de Finanzas del Comité Departamental del Partido Comunista.-

080505-76

Fs. 1

JUNTA DE COMANDANTES EN JEFE
S. I. D.

Dep. I Secc. I
Sub Secc. A/N
Ficha Nro. _____ Confec._____

GHIONE MATOSO — Apellidos
Julia Eliz abeth — Nombres

DOCUMENTOS: C/C BZB 39229 (Serie / Nro.) C/I. _____ (Nro. / Dpto.)

OTROS DOC. _____ (Pasaporte / Lib. Enrol. / etc.)

NACIMIENTO: _____ (Fecha / Lugar)

DOMICILIO: _____ (Calle / Nro. / Teléf. / Ciudad o Localidad)

PROFESION U OCUPACION: _____

LUGAR: _____ CARGO: _____

IDEOLOGIA POLITICA: _____ CLASIFICACION: _____

DATOS COMPLEMENTARIOS: _____ (Est. Civil / Cónyuge / Hijos)

[redacted]

Otros familiares

F. 2

Fecha	Documentos	080505 ANTECEDENTES A REGISTRAR
17.10.78 Doc.1513		- Delegado de Mesa por las listas:1001-2001 , en las elecciones nacionales del año 1971, Por el Departamento de Montevideo .- Circuito N° 2735 (Inf. Corte Electoral).- (0265) (J)

Fs. 1

0605 0634

JUNTA DE COMANDANTES EN JEFE

S. I. D.

Dep. A N Secc. 1

Sub Secc. A/N

Ficha Nº ..... Confec. 08.3.83

GHIONE — Apellidos

Julio — Nombres

DOCUMENTOS: C/C. ..... Serie ..... Nº ..... C/I. ..... Nº ..... Dpto.

OTROS DOC. ..... Pasaporte ..... Lib. Enrol. ..... etc.

NACIMIENTO: ..... Fecha ..... Lugar

DOMICILIO: ..... Calle ..... Nº ..... Telef. ..... Ciudad o Localidad

PROFESION U OCUPACION: .....

LUGAR: ..... CARGO: .....

IDEOLOGIA POLITICA: ..... CLASIFICACION: .....

DATOS COMPLEMENTARIOS ..... Est. Civil ..... Cónyuge ..... Hijos

..... Otros familiares

[redacted]

E.2

Fecha	Documentos	ANTECEDENTES A REGISTRAR
		009508
8.3.83	22179/82	-31.8.71-Presentó conjuntamente con Rita CASIA, para su afiliación al Partido Comunista a:García Agudo María Luisa.Según material incautado por OCOA en Feb/76"Operación Morgan"Eval: B-2(M).-

JUNTA DE COMANDANTES EN JEFE

S. I. D.

069507-2

Dep. I V. Sec. I

Sub Secc. A/N

Ficha Nº ____ Confec. 6.10.81.

GHIORSI CAFFERATE — Apellidos

Osvaldo Washington — Nombres

DOCUMENTOS: C/C B.M.A. 12050 — Serie / Nº

C/I. 01-520.675. — Nº / Dpto.

OTROS DOC. _____ — Pasaporte / Lib. Enrol. / etc.

NACIMIENTO: 28.12.25.- — Fecha / Lugar

DOMICILIO: Iglesias 4346/48. _____ Mdeo. — Calle / Nº / Teléf. / Ciudad o Localidad

PROFESION U OCUPACION: Mozo Laboratorio(Fecha de ingreso 17.4.67.)

LUGAR: ANCAP,Dpto.Laboratorio CARGO: _____

IDEOLOGIA POLITICA: _____ CLASIFICACION: _____

DATOS COMPLEMENTARIOS: _____ — Cónyuge / Est. Civil / Hijos

[redacted]

Otros familiares

95.2

Fecha	Documentos	060507 ANTECEDENTES A REGISTRAR
05.9.81	7556	-Figura en una relación de BAJAS de funcionarios de ANCAP, el motivo de la misma es para acogerse a los beneficios jubilatorios.(TJ)EvalA-1.---

Imp. Nacional

00250 8-0

Fg. 1

JUNTA DE COMANDANTES EN JEFE
S. I. D.

Dep. I Secc. I

Sub Secc. A/M

Ficha Nro. _____ Confec._____

GHIRARDELLA SANCHEZ — Apellidos

Mirta Damiana — Nombres

DOCUMENTOS: C/C BDA 44669 — Serie / Nro. C/I. _____ — Nro. / Dpto.

OTROS DOC. _____ — Pasaporte / Lib. Enrol. / etc.

NACIMIENTO: _____ — Fecha / Lugar

DOMICILIO: _____ — Calle / Nro. / Teléf. / Ciudad o Localidad

PROFESION U OCUPACION: _____

LUGAR: _____ CARGO: _____

IDEOLOGIA POLITICA: _____ CLASIFICACION: _____

DATOS COMPLEMENTARIOS: _____

Est. Civil Cónyuge Hijos

[redacted]

Otros familiares

Fs. 2

Fecha	Documentos	009508 ANTECEDENTES A REGISTRAR
17.10.78 Doc.1513		Delegado de Mesa por las listas:1001-2001 , en las elecciones nacionales del año 1971 Por el Departamento de Montevideo .- Circuito N° 1390 (Inf. Corte Electoral).- (0266) (J)

SERVICIO DE INFORMACION DE DEFENSA

Dep. 1

VARIOS

080509-8 Confeccionado el 14-6-74

Fs. 1

FOTO

Apellidos [illegible] SANCHEZ

Nombres Ana Graciela

Fecha de Nacimiento 22 años (1973)

Lugar de Nacimiento Uruguay

Est. Civil Soltera

Cred. Civica _____ Céd. Identidad 1.262.563

Otros Documentos _____

Ocupación Auxiliar -Sindicato de Gastronómicos

Padre _____

Madre _____

Domicilio Acrópolis 3694 Ciudad _____

Otros datos _____

[illegible]

FICHA COMPLEMENTARIA F3.2

DOCUMENTO		069509 ANTECEDENTES
FECHA	ORIGEN	
5-11-73 P.D. 00.00 a 24.00	J.P.M.	Detenida en averiguación al ser allanado el local del Sindicato de Gastronómicos; siendo interrogada sobre cinco hojas encontradas en un cuaderno donde se hacía una incitación hacia las amas de casas a la lucha ante la situación actual.- A través del interrogatorio se manifestó partidario del F. Amplio.-(DD)
13-11-73 P.D. 00/00 a 24/00	J.P.M	Se efectua su traslado desde el D-VI de la DNII al 4to. Piso de Carcel Central.- (DD)
14-12-73 PD. 00.00 a 24.00	JPM	Fue puesto en libertad por Orden del Sr. J.M.I de 1er. Turno. (DD)

ficha confeccionada el 22 de Agosto de 1973 . F-1

MINISTERIO DE DEFENSA NACIONAL
S. I. D.

069510-6

Dep. I Secc. I
Sub - Secc. G
Ficha Nro. ____ Confec. ____

GUIRARDELLI SANCHEZ — CARLOS Nelson
Apellidos — Nombres

DOCUMENTOS: C/C. R.D.A. 51.868 C/I. 1.203.378
Serie Nro. Nro. Dpto.

OTROS DOC. _____
Pasaporte Lib. Enrol. etc.

NACIMIENTO: 29.11.945 Montevideo
Fecha Lugar

DOMICILIO: Acrópolis 3684 Montevideo
Calle Nro. Telef. Ciudad o Localidad

PROFESION U OCUPACION: Empleado de Coca-Cola

LUGAR: Planta Nº2 Dr. Majestad 1818 CARGO: _____

IDEOLOGIA POLITICA: _____ CLASIFICACION: ACTIVISTA

DATOS COMPLEMENTARIOS: _____
Est. Civil Conyuge Hijos

Hijo de Julio César (F) y Segunda Damiana
Otros familiares

F.2

Fecha	Documentos	060510 ANTECENDENTES A REGISTRAR
3.8.73	2117	Sindicado como activista en su lugar de trabajo.Evaluación B-3.(EE)
19.7.73	DNII	Fué detenido el 10.7.73 cuando ocupaba su lugar de trabajo. Liberado el 30.7.73. (K)
10.11.73	2824	-Delegado gremial en dicha empresa.-(G) (Eval.B-3).-

SERVICIO DE INFORMACION DE DEFENSA

Dep. 1

069511 4

19 OCT. 1974

Fs 1

Confeccionado el

VARIOS

FOTO

Apellidos GHIRARGELLI

Nombres Julio César

Fecha de Nacimiento 51 años en 1972

Lugar de Nacimiento Uruguay

Est. Civil Casado

Cred Cívica Céd. Identidad

Otros Documentos

Ocupación Gráfico Cooperativa CEBU

Padre

Madre

Domicilio Acropolis 3684 Ciudad Montevideo.-

Otros datos

[redacted]

Imp. CHIESA Hnos. Ltda. 10.000 - 12 - 73

Fs. 2

FICHA COMPLEMENTARIA

DOCUMENTO		ANTECEDENTES 089511
Fecha	Origen	
4.VI.72	Doc.134	- El día 10 de Mayo de 1972 se procedio a allanarse su domicilio por el D.III del SID con resultados negativos. El operativo se llevo a cabo por haberse constatado gran movimiento de personas sospechosas.-(SS)-

SERVICIO DE INFORMACION DE DEFENSA
Dep. 1

[redacted]512-2

Confeccionado el 23-X-1972.-

VARIOS

FOTO

Apellidos GHIRINGHELLI PERDOMO

Nombres Carlos Domingo.

Fecha de Nacimiento

Lugar de Nacimiento R.O.U.-

Est. Civil

Cred. Cívica Céd. Identidad 260.941.-

Otros Documentos

Ocupación Sub-Jefe del Bco.Comercial-(Dpto.de [redacted]

Padre

Madre

Domicilio LUIS DE LA TORRE 740. Ciudad MONTEVIDEO.-

Otros datos

[redacted]

CHIESA Hnos. Ltda - 8100 - 1 - 72

FICHA COMPLEMENTARIA

F.2

DOCUMENTO		0512 ANTECEDENTES
Fecha	Origen	
23-X-1969-	Doc.77-113-	-Figura en una relación de personal del Ban.Comercial.-(Dpto.de Negocios con el Exterior); el cual se adhirió a una Huelga.- (H.)

MINISTERIO DE DEFENSA NACIONAL
S. I. D.

069513-0

13 JUN 1974

Dep. I Secc. I
Sub - Secc. G
Ficha Nro._____ Confec._____

GHISSELLINI — Apellidos
Manuel — Nombres

DOCUMENTOS: C/C._____ Serie Nro. C/I._____ Nro. Dpto.

OTROS DOC. _____ Pasaporte Lib. Enrol. etc.

NACIMIENTO: _____ Fecha Lugar

DOMICILIO: _____ Calle Nro. Teléf. Ciudad o Localidad

PROFESION U OCUPACION: Docente

LUGAR: U.T.U. **CARGO:** Maest. Agrario

IDEOLOGIA POLITICA: _____ **CLASIFICACION:** _____

DATOS COMPLEMENTARIOS: _____ Est. Civil Conyuge Hijos

_____ Otros familiares

F3.2

Fecha	Documentos	000513 ANTECEDENTES A REGISTRAR
16/5/73	1008	Figura en lista de docentes de U.T.U. (K)

SERVICIO DE INFORMACION DE DEFENSA

Dep. 1

VARIOS

[redacted] 0 9 5 1 4-8

Confeccionado el 20 JUN. 1974 Fs. 1

FOTO

Apellidos GHISLANDI NUSBERGUER

Nombres Blanca

Fecha de Nacimiento 50 años en 1973

Lugar de Nacimiento Uruguay

Est. Civil Viudad

Cred. Cívica _____ Céd. Identidad _____

Otros Documentos _____

Ocupación Labores

Padre _____

Madre _____

Domicilio Coquimbo 2022 Ciudad Montevideo.-

Otros datos _____

[redacted]

FICHA COMPLEMENTARIA

Fs. 2

DOCUMENTO		08514 ANTECEDENTES
FECHA	ORIGEN	
14.VIII.73 9.AGOST/73	Doc.2319 J.P.M. (PD) Nral.1599	- Fué detenida conjuntamente con PAZ MENENDEZ Gladis M. cuando procedían a echar panfletos por debajo de las puertas de las fincas.Posteriormente negó tales hechos al ser interrogada.Los panfletos encontrados entre las ropas de su compañera eran firmados por la C.N.T.(MR).-

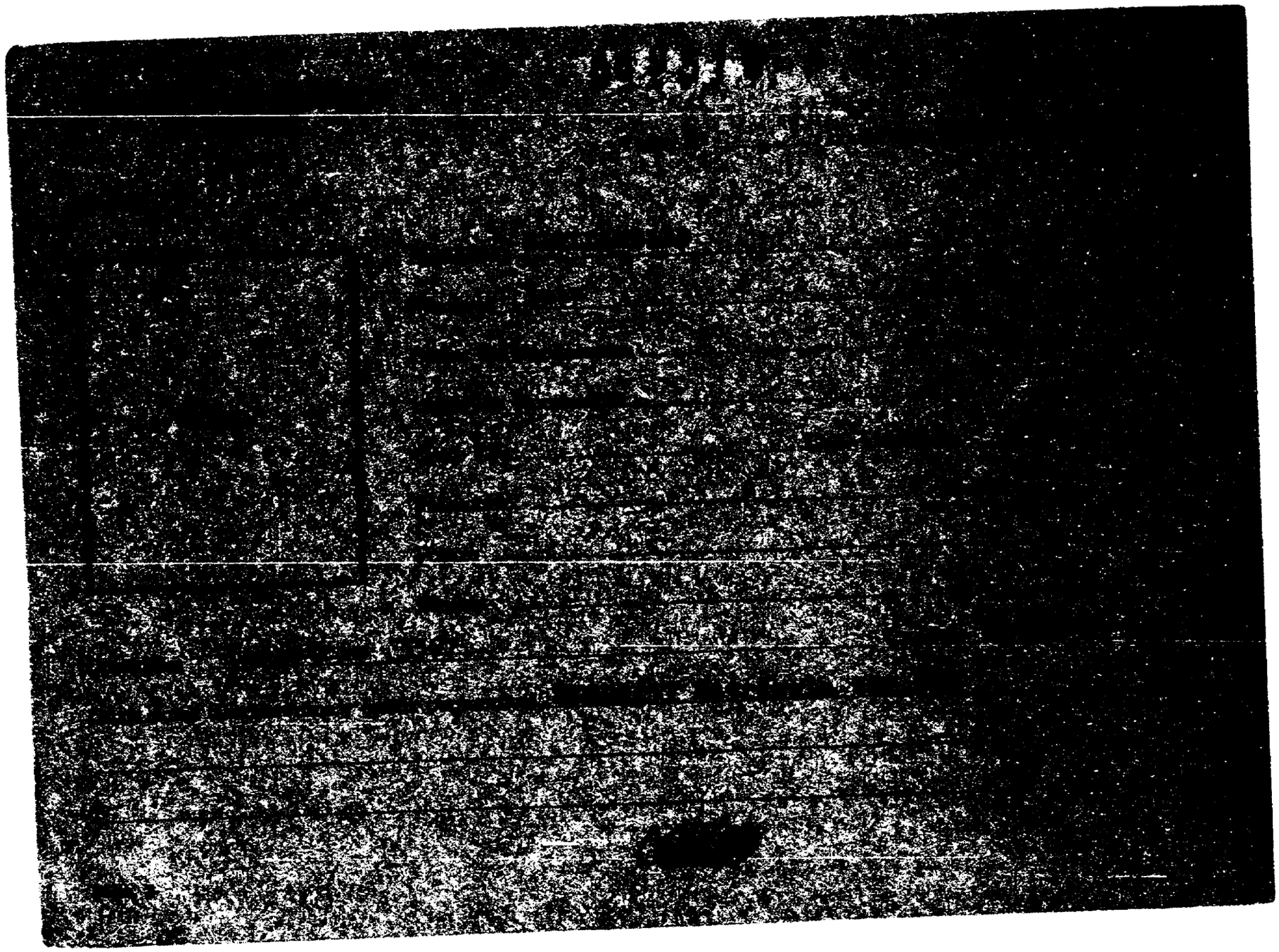

[redacted]

[redacted]	Fecha	Origen	ANTECEDENTES
[redacted]	5-XII-66		Domiciliada en Industria 5567 [redacted] Propietario del vehiculo Ford s/57 patente [redacted] el que estuvo trabajando en el transporte de [redacted] tes a distintas zonas de Montevideo durante [redacted] ciones nacionales de 1966, para las listas de [redacted]

069516 -3

Fs. 1

SERVICIO DE INFORMACION DE DEFENSA

Dep. 1

V A R I O S

Confeccionado el 4.1.79

Apellidos GHISLIERI MARCHAIES

Nombres Daniel Enrique

Fecha de Nacimiento

Lugar de Nacimiento

Est. Civil

Cred. Cívica AQA 10778 (2) Céd. Identidad 1.206.967 (4)

Otros Documentos

Ocupación

FOTO

Padre

Madre

Domicilio G. RAMIR 2021 (3) Ciudad

Otros datos:

[redacted]

FICHA COMPLEMENTARIA

F.3

DOCUMENTO		089518 ANTECEDENTES
Fecha	Origen	
21.12.78 PD. 6 a 6	1709	14.12.78 -Procedente del Penal de Puntas Carretas registra entrada en la DNII al ser liberado penal(sedicioso) y donde permanecerá a efectos de ser sometido a reconocimiento por parte del personal policial.- (DD)
21.12.78 PD. 6 a 6	1710	15.12.78 -Fue puesto en el sistema de "Libertad Vigilada" siendo controlado por al DNII.- (DD)
22.12.78	1721	Figura en una relación de Altas y Bajas en el ámbito de la Dirección Nacional de Institutos Penales, siendo puesto en libertad provisional el día 13/12/78 de acuerdo a lo dispuesto por el J.M. 1er Instancia de 2do.Turno.- (M).- Indica (1).-

FECHA	DOCUMENTOS	060516 ANTECEDENTES A REGISTRAR	F 3.3
6.02.82	D. 5757/8	-Figura en una relacion de la Corte Electoral, de ciudadanos inscriptos en el Registro Civico Nacional, que se encuentran comprendidos en el Art. 1, Literal "B" del Acto Institucional No. 4, con prohibicion de ejercer el derecho de voto. (Procesados por delitos de "Lesa Nacion").Eval.· A-1.(VL) Indica (2) (3)	
16.02.82	D.6004/81/ 26	-Se encuentra comprendido en el Art.lo. literal b) del Acto Institucional No.4,por haber sido procesado el 28/10/1975 por los delitos previstos en. C.P.M. 60(V) y 58 Inc. 3 C.P.O. EVALUACION A-1 (LA)	
13.5.83	15745/83	-3.3.83-Figura en una relación de liberados, procedente de la P.M.E..Detenido el 10.10.75, liberado el 13.12.78. (Indica 4) Eval A-1 (V)	
13.5.83	24362/83	-8.3.83-Indica Idem al Doc. 24745/83.-Eval A-1 (V)	

Fs. 1

JUNTA DE COMANDANTES EN JEFE 069517-1

S. I. D.

Dep. I Secc. I

Sub Secc. A/N

Ficha Nro. _____ Confec. _____

GHITERMAN LERMAN — Isaac

Apellidos — Nombres

DOCUMENTOS: C/C BNA 16640 — C/I. _____

Serie Nro. — Nro. Dpto.

OTROS DOC. _____

Pasaporte — Lib. Enrol. — etc.

NACIMIENTO: _____

Fecha — Lugar

DOMICILIO: _____

Calle — Nro. — Teléf. — Ciudad o Localidad

PROFESION U OCUPACION: _____

LUGAR: _____ CARGO: _____

IDEOLOGIA POLITICA: _____ CLASIFICACION: _____

DATOS COMPLEMENTARIOS: _____

Est. Civil — [redacted] Cónyuge — Hijos

_____

Otros familiares

F.2

Fecha	Documentos	089517 ANTECEDENTES A REGISTRAR
17.10.78 Doc.1513		- Delegado de Mesa por las listas:77-177 -700-988-1811-4190-4191-7000- , en las elecciones nacionales del año 1971, Por el Departamento de Montevideo .- Circuito Nº 1753-1754 (Inf. Corte Electoral).- (0265) (J) -Continúan listas:9988-11811

[illegible]9518-9 EXTREMISTA

JUNTA DE COMANDANTES EN JEFE

S. I. D.

Dep. I

Sub Secc. A/N

Ficha No. 9.4.83 Cambio

GHITHU ..... Luis .....
Apellidos Nombres

DOCUMENTOS: C/C. ..... **C/I.** .....
Serie No. No. Dpto.

OTROS DOC. .....
Pasaporte Lib. Enrol. etc.

NACIMIENTO: .....
Fecha Lugar

DOMICILIO: .....
Calle No. Teléf. Ciudad o Localidad

PROFESIÓN U OCUPACIÓN: .....

LUGAR: ..... **CARGO:** .....

IDEOLOGÍA POLÍTICA: ..... **CLASIFICACIÓN:** MLN (T) .....

DATOS COMPLEMENTARIOS .....
Est. Civil Cónyuge Hijos

[illegible]

.....
Otros familiares

T.2

FECHA	DOCUMENTOS	009518 ANTECEDENTES A REGISTRAR
9.4.83	25365/400	Feb./77: En información referente al M.L.N., obtenida por el Dpto.III/SID en éste período se establece: que existen indicios de que el causante se encuentra en Francia sin encuadre. Eval A - 2 (TL)

069519-7 Fs.1

SERVICIO DE INFORMACION DE DEFENSA

Dep. 1

V A R I O S

Confeccionado el 19.VII.78

FOTO

Apellidos CHUBRNI

Nombres Luis A.

Fecha de Nacimiento

Lugar de Nacimiento

Est. Civil

Cred. Cívica Céd. Identidad

Otros Documentos

Ocupación FUNC.BANC.

Padre

Madre

Domicilio Ciudad

Otros datos:

069519

F.2

FICHA COMPLEMENTARIA

DOCUMENTO		ANTECEDENTES
Fecha	Origen	
8.VI.62	"EL POPULAR"	-Suscribe un Manifiesto de Profesionales, Intelectuales, Artistas, Estudiantes, Trabajadores; que se Pronuncian por un Frente de las Fuerzas Democráticas y Antimperialistas, sin exclusiones.-(J).-
14.11.80	Doc.1564	-Indica lo mismo que Documento anterior: "El Popular" 08.06.962.-(SF).-

16/04/84

11941 / 82
PAG. 2280

- POSEE ANTECEDENTES EN EL CO.NA.E -
EVAL - A - 1.(c.p) INDICA ( ) ( ) ( )

JUNTA DE COMANDANTES EN JEFE 0095205

S. I. D.

Dep. I Secc. I

Sub Secc. A/N

Ficha No. ..... Confec. 23.6.83

GIALLANELLA ..... Luis .....

Apellidos Nombres

DOCUMENTOS: C/C. ..... C/I. .....

Serie No. No. Dpto.

OTROS DOC. .....

Pasaporte Lib. Enrol. etc.

NACIMIENTO: .....

Fecha Lugar

DOMICILIO: .....

Calle No. Teléf. Ciudad o Localidad

PROFESIÓN U OCUPACIÓN: .....

LUGAR: ..... CARGO: .....

IDEOLOGÍA POLÍTICA: ..... CLASIFICACIÓN: .....

DATOS COMPLEMENTARIOS .....

Est. Civil Cónyuge Hijos

.....

Otros familiares

FECHA	DOCUMENTOS	009520 ANTECEDENTES A REGISTRAR F-2
23.6.83	2195/79 Pag. 12	- 24.11.972: Respalda con su firma a la Lista "A" y a todas las Listas Secteriales que llevan como Lema "UNIDAD SOLIDARIDAD Y LUCHA", para las Elecciones de la Federación ANCAP, a realizarse en el día de la fecha.- Eval.A-1 (Y)

MINISTERIO DE DEFENSA NACIONAL
S. I. D.

069520

27 JUN. 1973

Dep. I Secc. I

Sub - Secc. G

Ficha Nro. ____ Confec. ____

GIANANELLA — Apellidos

Luis — Nombres

DOCUMENTOS: C/C ____ Serie ____ Nro. ____ C/I ____ Nro. ____ Dpto. ____

OTROS DOC. ____ Pasaporte ____ Lib. Enrol. ____ etc.

NACIMIENTO: ____ Fecha ____ Lugar ____

DOMICILIO: ____ Calle ____ Nro. ____ Teléf. ____ Ciudad o Localidad ____

PROFESION U OCUPACION: Funcionario

LUGAR: A.N.C.A.P. CARGO: ____

IDEOLOGIA POLITICA: ____ CLASIFICACION: ____

DATOS COMPLEMENTARIOS: ____ Est. Civil ____ Conyuge ____ Hijos ____

____ Otros familiares

$4 ---

Fecha	Documentos	ANTECEDENTES A REGISTRAR 009520
12.11.74	D.2981 (Rv. B-2)	Figura en una lista de talonarios de afiliados a la Federación de Funcionarios de A.N.C.A.P., pertenecientes a la disuelta C.N.T..- (OO)

06952 1-3

Fs 1

JUNTA DE COMANDANTES EN JEFE

S. I. D.

Dep. I Secc. I

Sub Secc. A/N

Ficha Nro. _____ Confec. _____

GHUIETTI CASAS — Apellidos

Nelson Luis — Nombres

DOCUMENTOS: C/C BVB 16875 (Serie / Nro.) C/I. _____ (Nro. / Dpto.)

OTROS DOC. _____ (Pasaporte / Lib. Enrol. / etc.)

NACIMIENTO: _____ (Fecha / Lugar)

DOMICILIO: _____ (Calle / Nro. / Teléf. / Ciudad o Localidad)

PROFESION U OCUPACION: _____

LUGAR: _____ CARGO: _____

IDEOLOGIA POLITICA: _____ CLASIFICACION: _____

DATOS COMPLEMENTARIOS: _____ (Est. Civil / Cónyuge / Hijos)

_____ (Otros familiares)

Fecha	Documentos	ANTECEDENTES A REGISTRAR
07.11.78 Dec.1513		-- Delegado de Mesa por las listas :808-1808 , en las elecciones nacionales del año 1971, por el Departamento de Montevideo .- Circuito N° 2121 (Inf. Corte Electoral).- (Pág. N° 0314) (J)

SERVICIO DE INFORMACION DE DEFENSA

Dep. 1

V A R I O S

F O T O

069522-1

Fs. 1

Confeccionado el 20 Feb.1978

Apellidos GUIZOLFI BUGNORA

Nombres Olga Beatriz Adelina

Fecha de Nacimiento 31 años (1978)

Lugar de Nacimiento Uruguay

Est. Civil divorciada

Cred. Cívica ..... Céd. Identidad .....

Otros Documentos .....

Ocupación .....

Padre .....

Madre .....

Domicilio Interbalnearia Km.22.500 Ciudad .....
Manzana 63 Solar 3

Otros datos: .....

.....

.....

chiesa hnos. - 4 000 - 5/77

F 5.0

FICHA COMPLEMENTARIA

DOCUMENTO		9522- ANTECEDENTES
Fecha	Origen	
16.II.78 PD.6 a 6	169	7.2.78-Fue detenida al continuarse las investigaciones por tráfico y consumo de Marihuana. Prestará declaración ante el JL de Pando. (MM).-
16.II.78 PD.6 a 6	171	9.2.78- Luego de prestar declaración ante el JLI de Pando, éste decretó su libertad. (MM).-

JUNTA DE COMANDANTES EN JEFE

S. I. D.

069523-9

DEP. VI **V.** Fs. 1 SECC. I

SUB SECC. [illegible]

FICHA Nº ..... CONFEC. 2[illegible]/8/79

GIACCA de FIGUEIRA — Apellidos

CELIA M.(1) — Nombres

DOCUMENTOS: C/C ..... Nº ..... Dpto. C/I. 423. 241. Serie Nº

OTROS DOC. ..... Pasaporte ..... Li. Enrol. ..... etc.

NACIMIENTO: ..... Fecha ..... Lugar

DOMICILIO: Cno. Carrasco 5320 — Calle — Nº — Teléf. — Montevideo — Ciudad o Localidad

PROFESION U OCUPACION: .....

LUGAR: Radio Imparcial CX 28 CARGO: Integrante Dirección

IDEOLOGIA POLITICA: ..... CLASIFICACION: .....

DATOS COMPLEMENTARIOS: ..... Est. Civil ..... Cónyuge ..... Hijos

..... Otros familiares

[illegible]

Fs. 2

FECHA	DOCUMENTOS	069523 ANTECEDENTES A REGISTRAR
Agos.80 16-4-82	DNII D. 13823	Sin antecedentes. Indice de los filiatorios.- (FE)
24.3.83	22793/82	Integra la nómina de accionistas de CX 28 RADIO IMPARCIAL. Eval.A-2.-(TJ)Ind.(1)

SERVICIO DE INFORMACION
DE DEFENSA
Dep. I

Sección .....

069524-7

MINISTERIO DE DEFENSA NACIONAL
SERVICIO DE INFORMACIONES DE DEFENSA

M / F

Ficha Nº ..... confeccionada el 19/V/66

~~E U. 0203 6526~~

FOTO

Apellidos GIACCA

Nombres Eduardo U

Fecha de Nacimiento: .....

Lugar de Nacimiento: .....

Cred. Cív.: ..... Ced. Identidad: .....

Prontuario: ..... F. Censal: .....

Padre: .....

Madre: .....

Domicilio: ..... Ciudad: .....

Otros datos (Documentos y señas personales) .....

.....

.....

F.2

FICHA COMPLEMENTARIA

Documento			069524 ANTECEDENTES
Nº	Fecha	Origen	
B-75-1377	9-VIII-965		-El reseñado conjuntamente con demás integrantes de la prensa oral y escrita reunidos en el Club Casa del Empleado resolvieron declarar persona no Grata al Jefe de Policia de Rivera por la determinación de él contra el Dr.del periódico "NORTE"Rik Jesús ARAUJO al negarle toda información policial a este periódico,manifestándole que será detenido si concurre a la Jefatura en procura de ella.Este sicedió por lo manifestado en este periódico por la manifestación estudiantil disuelta por la Policia.- Intervino como representante de Radio Internacional"

050525

SERVICIO DE INFORMACIONES
DE DEFENSA

Hoja 1

Confeccionada el 3 de febrero

Apellidos GIACCOBBE SILVESTRI

Nombres Alejandro Héctor

Fecha de Nacimiento

Lugar de Nacimiento

Est. Civil

Ced. Cívica Ced Identidad

Otros Documentos

Ocupación Tasador Caja Nal de Ahorros y Depós.

Padre

Madre

Domicilio Caldas 1644 Ciudad

Otros datos

[redacted]

HOJA COMPLEMENTARIA

Nº DOCUMENTO		06-9525 ANTECEDENTES
Fecha	Origen	
9-XI-965	61(4)1	-Movilizado con motivo de aplicarse el [illegible] didas Prontas de Seguridad.-Incurso en [illegible] litar.-

Fs. 1

JUNTA DE COMANDANTES EN JEFE 069526-2 V.

S. I. D.

Dep. I Sec. I

Sub Secc. XXX

Ficha Nº ____ Confec 24.6.81

GIACCONE GULLO — Antonio

Apellidos — Nombres

DOCUMENTOS: C/C ____ (Serie / Nº) C/I. 1.432.437-3 (Nº / Dpto.)

OTROS DOC. ____ (Pasaporte / Lib. Enrol. / etc.)

NACIMIENTO: 17 años en 1981 (Fecha) — Uruguay (Lugar)

DOMICILIO: ____ (Calle / Nº / Teléf. / Ciudad o Localidad)

PROFESION U OCUPACION: ____

LUGAR: ____ **CARGO:** ____

IDEOLOGIA POLITICA: ____ **CLASIFICACION:** ____

DATOS COMPLEMENTARIOS: ____ (Est. Civil / Cónyuge / Hijos)

[redacted]

Otros familiares

F.2

Fecha.	Documentos	069526 ANTECEDENTES A REGISTRAR
22.6.81 PD 172/8	5119	-21.6.81.-Fue detenido por personal de la Brigada de Narcóticos de la DNII,en averiguación por consumo de drogas,en circunstancias en que los mismos realizaban contralor en el interior del Club Bohemios y Euskaro Español. Se procedió a la incautación de varias cajas de medicamentos de venta libre (Bio Grip,Romilar y Optiladón),de las cuales se desembarazaron varios concurrentes.Eval:A-1.(TT)

Imp. Nacional 16/79

069527-0

Fs. 1 **P E**

MINISTERIO DE DEFENSA NACIONAL
S. I. D.

Dep. I Secc. I

[redacted] 6/5/72.

Ficha Nro. ..... Confec. .....

GIACHELLO MISA de MISA
Apellidos ..... Nombres .....

DOCUMENTOS: C/C. ..... C/I. .....
Serie Nro. Nro. Dpto.

OTROS DOC. .....
Pasaporte Lib. Enrol. etc.

NACIMIENTO: .....
Fecha Lugar

DOMICILIO: Constitución 2169.
Calle Nro. Teléf. Ciudad o Localidad

PROFESION U OCUPACION: .....

LUGAR: ..... CARGO: .....

IDEOLOGIA POLITICA: ..... CLASIFICACION: .....

DATOS COMPLEMENTARIOS: .....
Est. Civil Conyuge Hijos

[illegible]
Otros familiares

Fs. 2

Fecha	Documentos	ANTECEDENTES A REGISTRAR
		069527
24/5/72.	Doc.1180.	Según documentación incautada a Jorge Mario Blanco Gonzalez,es muy probable que integre el M.L.N.(Tupamaros).(BB).-

SERVICIO DE INFORMACION DE DEFENSA

Dep. 1

V A R I O S

069526-8

Fs. 1

Confeccionado el 3 de Abril 1974

F O T O

Apellidos GIACHETO SPINELLI(1)

Nombres Juan Francisco

Fecha de Nacimiento

Lugar de Nacimiento

Est. Civil

Cred. Cívica Céd. Identidad

Otros Documentos

Ocupación Locutor de CW 33 "La Nueva Radio" (2)

Padre

Madre

Domicilio Ciudad

Otros datos

CHIESA Hnos. Ltda. - 2.500 - 9/73

F.2

FICHA COMPLEMENTARIA

DOCUMENTO		069528 TECEDENTES
Fecha	Origen	
21.I.74.	Doc.0073.	- Figura en una nómina de aspirantes para interinatos y/o suplencias para el año 1974, en el Instituto Normal de San Ramón. Eval: A - 2 . (W).
18.I.74.	Doc.0254.	- Idem documento anterior. Se amplia, milita en el Frente Amplio. Eval: B - 4 . (Y).-
16.5.84	8403278/3, 4 y 5	- 1971.-Firmante de varios manifiestos de adhesión al F.Amplio e integrante del "Movimiento 26 de Marzo" local. En las elecciones internas se mostró como simpatizante de la lista Q.A.F. "Batllismo Unido". 1º.5.84.-Dió lectura a la Proclama Sindical Departamental en el Acto conmemorativo del 1º de Mayo realizado en la Plaza Artigas de la ciudad de Florida. Cabe señalar que en el mismo entre otras cosas se dió lectura a la Proclama Sindical Nacional y a un telegrama de adhesión enviado por Wilson FERREIRA. Dicho Acto fue organizado y dominado por elementos de ideología izquierdista,no teniendo el apoyo necesario por parte de la población,al que concurrieron izquierdistas,ausentándose los trabajadores,habiendo sido un acto gremial con claras connotaciones políticas.Eval:A-1.(TT) Indica (1) y (2)

SERVICIO DE INFORMACION DE DEFENSA
Dep. I

Sección .....

069529-6

MINISTERIO DE DEFENSA NACIONAL
SERVICIO DE INFORMACION DE DEFENSA

M / F

Ficha Nº ..... confeccionada el 5-V-966

I.V. ~~0203~~ - 6308

FOTO

Apellidos GIACHETTI

Nombres María E.

Fecha de Nacimiento: .....

Lugar de Nacimiento: .....

Cred. Cív.: ..... Ced. Identidad: .....

Prontuario: ..... F. Censal: .....

Padre: .....

Madre: .....

Domicilio: ..... Ciudad: .....

Otros datos (Documentos y señas personales) .....

.....

.....

F.B.I.

FICHA COMPLEMENTARIA

Documento			069529 ANTECEDENTES
Nº	Fecha	Origen	
	1966	77/8	-Desde Pekín, donde se encuentra estudiando chino e inglés le escribe a Juan Carlos Badaraco, a quie le dice que tiene una prima de nombre Liliana dom miciliada en Iriarte 4585, Popmpeya, Buenos Aires, UTE 50-59-81. Le escribe a Enrique Bialechi, Arregui 2967, Capital Federal, Rep.Arg. a quien le dice que recibió carta de Juan Carlos Santos desde Buenos Aires por intermedio de unos chinos. y también escribe a Martha Giachetti, su prima a Iriarte 4585, Pompeya, Buenos Aires.-

SERVICIO DE INFORMACION DE DEFENSA

Dep. 1

069530 - 4

Fs 1

Confeccionado el 6 Set.78

V A R I O S

FOTO

Apellidos GIACHETTO CEVEDO

Nombres Elsa

Fecha de Nacimiento

Lugar de Nacimiento

Est. Civil

Cred. Cívica JAA Nº3329.- Céd. Identidad Nº1559513, expedida en Montevideo, fecha 27.7.70.-

Otros Documentos

Ocupación

Padre

Madre

Domicilio NARON Ciudad La Coruña.-

Otros datos:

Fs. 2

FICHA COMPLEMENTARIA

DOCUMENTO		069530 ANTECEDENTES
Fecha	Origen	
15.Oct.77	Doc.1064	-Figura en una nómina de ciudadanos uruguayos que se presentaron ante el Consulado del Uruguay en La Coruña en el período comprendido entre el 8 y el 27 de noviembre y del 29 de noviembre al 18 de diciembre de 1971.(J).-

SERVICIO DE INFORMACION DE DEFENSA

Dep. 1

069531-2

Fs. 1

Confeccionado el 6 Set.78

VARIOS

FOTO

Apellidos GIACHETTO

Nombres Oscar Anselmo

Fecha de Nacimiento

Lugar de Nacimiento

Est. Civil

Cred. Cívica BCB Nº20574.- Céd. Identidad

Otros Documentos Pasaporte Nº149529.expedido por el Minis. RREE,con fecha 28.XII.970.-

Ocupación

Padre

Madre

Domicilio Narón Ciudad La Coruña.-

Otros datos:

Fs. 2

FICHA COMPLEMENTARIA

DOCUMENTO		069531 ANTECEDENTES
Fecha	Origen	
15.Oct.77	Doc.1064	-Figura en una nómina de ciudadanos uruguayos que se presentaron ante el Consulado del Uruguay en La Coruña en el período comprendido entre el 8 y el 27 de noviembre y del 29 de noviembre al 18 de diciembre de 1971.(J).-

MINISTERIO DE DEFENSA NACIONAL 069532-0 Dep. I Sec. I

S. I. D.

Sub - Secc. C/C.

Ficha Nro.____ Confec. 20/[illegible]

GIACHIERO AGRATTI (1) Carlos María (2)
Apellidos Nombres

DOCUMENTOS: C/C. QCA 1064 (3) C/I. 51.813 (4) (FLORIDA)
Serie Nro. Nro. Dpto.

OTROS DOC. _____
Pasaporte Lib. Enrol. etc.

NACIMIENTO: 31.3.07 10a.Secc.Jud.de Florida (5)
Fecha Lugar

DOMICILIO: Varela y 20 de setiembre, Sarandí Grande. (6)
Calle Nro. Teléf. Ciudad o Localidad

PROFESION U OCUPACION: Jubilado (7)

LUGAR: _____ CARGO: _____

IDEOLOGIA POLITICA: _____ CLASIFICACION: _____

DATOS COMPLEMENTARIOS: Casado (8)
Est. Civil Cónyuge Hijos

[redacted]
Otros familiares

F.B

Fecha	Documentos	069532 ANTECEDENTES A REGISTRAR
18/8/73	"PRENSA"	-El 17/8/973, fue designado miembros suplente de la Junta de Vecinos del Dpto. de FLORIDA.- ((FF))
20.8.82	17956	Figura en el 38 lugar de la lista 9AC del Partido COLORADO Agrupación "JUAN JOSÉ AMARO PERALTA" Dpto. de FLORIDA como candidato para integrar los Deliberantes Departamentales y Convenciones Nacionales en las Elecciones internas de los PP.PP. del 28 de Noviembre de 1982. (CE) (LG) INDICA (1) al (8)
		Por Oficio Nº. 647/82 el S.I.D. comunica a la Corte Electoral, que de acuerdo a las disposiciones vigentes, no existen objeciones para que el causante integre la lista de referencia. (CE)

JUNTA DE COMANDANTES EN JEFE 069533-8

S. I. D.

Dep. I Sec. I

Sub Sect. 4/5

Ficha Nº ____ Confec. 9/11/81

GIACHINO	PEREZ	Washington Dermidio	
Apellidos		Nombres	

DOCUMENTOS: C/C CAA No.24.604 C/I No.2.846.600-4

Serie Nº Nº Dpto.

OTROS DOC. _____

Pasaporte Lib. Enrol. etc.

NACIMIENTO: 05.06.959 Durazno

Fecha Lugar

DOMICILIO: ~~Javier de Viana y Monegal~~ (Cabelones) 1981: Agraciada 3441

Calle Nº Teléf. Ciudad o Localidad

PROFESION U OCUPACION: Año 1978: Mro.2da. de la Armada Nacional / 1981: Trabajos varios

LUGAR: _____ CARGO: _____

IDEOLOGIA POLITICA: _____ CLASIFICACION: _____

DATOS COMPLEMENTARIOS: Soltero

Cónyuge Est. Civil Hijos

HIJO DE: Carlos María y Londra Iris

Otros familiares

05-2

Fecha	Documentos	069533 ANTECEDENTES A REGISTRAR
21/08/981 No.246/81 Montevideo	C.H.C.P. Sec.7a.	- 31/10/81: En la fecha se contestó C.H.C.P. para su ingreso a ANTEC. ANTECEDENTES QUE SE REGISTRA EN LA DIRECCION DE INFORMACION E INTELIGENCIA: 05/05/979 - El Comando General de la Armada,2da.División del Estado Mayor, por Solicitud de Captura No.6/79 del mes de Marzo , solicita su captura por encontrarse incurso en el Art.48 Inciso 4o.del CPM, (Deserción Simple). 29.06.79 - Por Circular Reservada S/No. del Comando General de la Armada de fecha 04/979, se deja sin efecto la Captura del titular por haberse presentado en la Unidad.- (1).

Imp. Nacional

069534-6

Fs. 1

SERVICIO DE INTELIGENCIA

MINISTERIO DE DEFENSA NACIONAL
SERVICIO DE INFORMACION DE DEFENSA
M/F

I.A.0117-8[illegible]

FOTO

Fecha 31 de Mayo de 1949

Ficha N.º 477.-

Nombre GIACOBA, Alberto

Nacionalidad

Profesión o actividad Obrero ferroviario

Lugar de nacimiento

Documentos que posee

Domicilio Teléf.

FILIACION

Edad aparente color del cutis de los cabellos estatura aspecto social señas particulares

Ver ficha individual de Paysandú.-

Fecha	Contenido
26/VII/48	Of.Bn. I. 8
21/IX/948	Of. Bn. I. 8
2012.IX.95	.-Inf.J.Pol.de Paysandú.-

069534

Lugares donde frecuenta

afiliado a

actividad política y donde actúa

C O M U N I S M O

Antecedentes policiales

vehículos que posee o que guía

nombre y número de personas que forman su familia

DATOS COMPLEMENTARIOS

1) Es integrante de la Unión Obrera Ferroviaria de Paysandú.-

2) Simpatizante encubierto del Partido Comunista en Paysandú.-

SERVICIO DE INTELIGENCIA

Div. I (Seguridad)

Sección .....

MINISTERIO ... NACIONAL
SERVICIO 069535-3 M/F

Ficha N.º ..... confeccionada el 29-IX-964.-

~~I.V.02103 - 5996~~

Fs. 1

Foto

Apellidos GIACOBBE

Nombres Mario

Fecha de Nacimiento: .....

Lugar de Nacimiento: .....

Cred. Civ.: ..... Ced. Identidad: .....

Prontuario: ..... F. Censal: .....

Padre: .....

Madre: .....

Domicilio: ..... Ciudad: .....

Otros datos (Documentos y señas personales) Profesor.-

Profesor.-

069535

FICHA COMPLEMENTARIA

Documento			Antecedentes
Nº	Fecha	Origen	
B-75(1) B-300.-	2-IX-964	El Popular	-Firmante de un manifiesto de intelectuales en contra de la resolución de la O.E.A.(Ruptura de relaciones con Cuba).
	5/XI/981	. . ...	MEMORANDUM (A) Nº2146/81 PARA LA U.T.U. (P)

F. 3

SERVICIO DE INFORMACION
Y — DE DEFENSA
Dep. I

069535

Sección "G"
Gremios
Ficha Nº 349

Nombres y Apellidos: GIACOBBE María

Foto

Fecha y Lugar Nac.:

Cred. Cív.: Serie ..... Nº ..... Ced. Identidad: .....

Otros documentos: .....
(Pasaporte - Libreta Enrolam. - etc.)

Domicilio: .....
(Ciudad o Localidad) (Calle) (Nº) (Teléf.)

Profesión: Maestro

Cargo y Lugar:

Ideol. Política: Actuación: Dirigente Asociación Maestros Industriales Universidad H. Trabajo del Uruguay.-

Datos Complementarios:

Apreciación General:

[redacted]

Ficha confeccionada: 8-5-67
Bibliorato.-25.-Sector.-7.-

F.4

FICHA COMPLEMENTARIA

Documento		069535 * ANTECEDENTES
Fecha	**Origen**	
4-7-66	El Plata	Integrante del Tribunal Arbitral de la Asociación de Maestros Industriales de la Universidad del Trabajo del Uruguay.-
5/XI/981	. . . . .	MEMORANDUM"(A) Nº 2146/81 PARA EA U.T.U. (P)

22-3-79

06 95 36 -1

75.1

JUNTA DE COMANDANTES EN JEFE

S. I. D.

Dep. I Secc. I

Sub Secc. A/N

Ficha Nro. _____ Confec._____

GIACOBONE MARRERO — Apellidos

ESTEBAN — Nombres

DOCUMENTOS: C/C BVA-21379 — Serie Nro. — C/I. _____ — Nro. Dpto.

OTROS DOC. _____ — Pasaporte Lib. Enrol. etc.

NACIMIENTO: 24 años en 1969 (1).- — Fecha Lugar

DOMICILIO: Montero Vidaurreta No.275 (2)- — Calle Nro. Teléf. Ciudad o Localidad

PROFESION U OCUPACION: Fletero(3).-

LUGAR: _____ CARGO: _____

IDEOLOGIA POLITICA: _____ CLASIFICACION: _____

DATOS COMPLEMENTARIOS: _____

Est. Civil — Cónyuge — Hijos

Otros familiares

F. 2

Fecha	Documentos	069536 ANTECEDENTES A REGISTRAR
7.11.78	D.1513	Delegado de Mesa por las listas: 4190.- , en las elecciones nacionales del año 1971, por el Departamento de Montevideo.- .- Circuito N° 2407.- (Inf. Corte Electoral).- (Pág. N° 0255) (M).-
19.2.79	D.0274	- 30.VIII.969.- Afiliado al Partido Comunista con el No. 39904, según documentación incautada por O.C.O.A. en febrero de 1976, siendo presentado para su afiliación al Partido por RUFINO RODRIGUEZ y O. RIBEIRO.- Indica del (1) al(3 EVAL: A - 1. (SS)-
29.11.82	.....	.- Se hizo Memo (A) No.2759/82 para el E.M.R.No.1.(SS)-

JUNTA DE COMANDANTES EN JEFE 069537-9

S. I. D.

Dep. I

Sub Sección

Ficha Nº — Copia

GIACOBONE MARRERO — Héctor Agustín

Apellidos — Nombres

(a)"JUAN"

DOCUMENTOS: C/C BSB 8649(1) C/I. 1.163.392

Serie — Nº — Nº — Dpto.

OTROS DOC. Reg. Mot. 1.532.532 "A" 41.378

Pasaporte — Lib. Enrol. — etc.

NACIMIENTO: 25 de Julio de 1943 (Agosto) Montevideo.-

Fecha — Lugar

Heredia e Inclusa(en 1962)(4) (1983)(3)

DOMICILIO: Santín Carlos Rossi 4619. VIZCAYA 1843(2)

Inclusa 1015

Calle — Nº — Teléf. — Ciudad o Localidad

PROFESION U OCUPACION: Destajista carne, pescador.

LUGAR: Frigorífico CASTRO.(1962) CARGO: 143358

IDEOLOGIA POLITICA: Comunista.- CLASIFICACION:

DATOS COMPLEMENTARIOS: Casado con Edith Caridad MAISONNAVE PIEDRABUENA

Est. Civil — Cónyuge — Hijos

Padre: Leonardo (1926);Madre: Julia Ester (1927);3 hijos Deborah, Sandra, Héctor ; 1962, 1969, 1972 respectivamente.-

Otros familiares

Fecha	Documentos	0[illegible]537 ANTECEDENTES A REGISTRAR Fs. 2
14.5.79	0601	-Figura en relación de Movimientos de Recluidos al 31.3.79. fue [illegible] FUSNA y ALTA: EMR 1. el 20.03.79. CAUSA: Traslado. JUEZ: J.M.I.[illegible] FECHA DETENIDO: 13.02.79. ANTECEDENTES: P.P.F.Art.60 (V) C.P.M.(HH)
5.4.79	0440	-De Operaciones realizadas contra el Partido Comunista, se logró su detención, figura como Primer Secretario de la Seccional Cerro del P.C., pescador.(HH).-
27.4.79	0490	17.10.78 - Según fichero de ARISMENDI: afiliado Nº 18.948 al PC con fecha 18.10.62, militante en Federación Autónoma de la Carne. El apellido que figura es GIACOBONE.- 20.10.78 - según datos proporcionados por el Frigorífico VICTORIA: ingresó al mismo el 9.5.59 siendo despedido por que fue detenido a raíz de la realización de un paro en la Planta en Julio de 1977, fue liberado inmediatamente.- 20.10.78 - Posteriormente y hasta hace unos 2 ó 3 meses atrás por lo menos trabajó en la cooperativa Nacional como cortador de carne sita en Grecia y Rep. Argentina.- 24.10.78 - En 1972 realiza curso político en la Escuela del PCUS en la URSS.- Fue secretario Gral. de la Organización sindical del Frigorífico VICTORIA.

..—//

Imp. Nacional 716/79

FECHA	DOCUMENTOS	GIACOBONE MARRERO 069537 ESTRAR Héctor Agustín 53
../11		"EL POPULAR" 26.8.69, pág. 11: Pro ecretario de la Unión Obrera CASTRO, obrero de la sección Playa, publica su fo- to y declaraciones sobre el orígen del conflicto de su gre mio, "que duró cuatro duros y heróicos meses". 2.7.73 - detendio en el día de la fecha en la Seccional 19a. en esta oportunidad apedrearon a funcionarios policiales que desalojaban la fábrica VIDRIAN.Posteriormente fue in- ternado en el Cilindro Municipal recuperando su libertad el 8.8.73.- 21.12.74 - internado en el Cilindro Municipal a disposición del Poder Ejecutivo en el marco de MPS. 13.2.79 - detenido por FUSNA. 14.2.79 - según ampliación en acta tomada a Juan SANTINI declara que el titular fue el 1er. Secretario del Seccional CERRO del PC entre setiembre de 1977 y setiembre de 1978. A partir de esta fecha dejó de asistir a los contactos que- dando desvinculado de la militancia.- Durante el período que ocupó el cargo lo hizo de manera irregular.- 19.2.79. - según acta que se le toma en la fecha, se afilió al PC a través de Sixto AMARO.- Febrero 1979 - es puesto a dispisición de la JMI.- Eval. A-2 (S)

FECHA	DOCUMENTOS	GIACOBONE MARRERO 060537 ESTRAR Héctor Agustín 53
../11		"EL POPULAR" 26.8.69, pág. 11: Pro ecretario de la Unión Obrera CASTRO, obrero de la sección Playa, publica su fo- to y declaraciones sobre el orígen del conflicto de su gre mio, "que duró cuatro duros y heróicos meses". 2.7.73 - detendio en el día de la fecha en la Seccional 19a. en esta eportunidad apedrearon a funcionarios policiales que desalojaban la fábrica VIDRIAN.Posteriormente fue in- ternado en el Cilindro Municipal recuperando su libertad el 8.8.73.- 21.12.74 - internado en el Cilindro Municipal a disposición del Poder Ejecutive en el marco de MPS. 13.2.79 - detenido por FUSNA. 14.2.79 - según ampliación en acta tomada a Juan SANTINI declara que el titular fue el 1er. Secretario del Seccional CERRO del PC entre setiembre de 1977 y setiembre de 1978. A partir de esta fecha dejó de asistir a los contactos que- dando desvinculado de la militancia.- Durante el período que ocupó el cargo lo hizo de manera irregular.- 19.2.79. - según acta que se le toma en la fecha, se afilió al PC a través de Sixto AMARO.- Febrero 1979 - es puesto a dispisición de la JMI.- Eval. A-2 (S)

FECHA	DOCUMENTOS	069537 ANTECEDENTES A REGISTRAR Fs 4
4.5.81	3428 Pág.53(LG)	-18.6.80-Fiscal Militar de 1er. Turno solicita 4 años de Penitenciaría. -Recluído en el EMR 1.-(GG)
17.5.81	D.3990	-Procesado prima facie artículo 60 (V) del C.P.M..- Sentencia de primera instancia a 4 años de penitenciaria.- Detenido el 13.2.79.-(DD)
28/X/81	.....	- Se hizo MEMO (A) Nº 1349/80 para la O.C.I.P.1 (SS)
16.02.82	D. 5757/81 41	-Figura en una relacion de la Corte Electoral, de ciudadanos inscriptos en el Registro Civico Nacional, que se encuentran comprendidos en el Art. 1, Literal "B" del Acto Institucional No. 4, con prohibicion de ejercer el derecho de voto. (Procesados por delitos de "Lesa Nacion").EVALUACION A-1(VL) Indica (1) (2)
~~16.02.82~~	~~D.6004/81~~	~~-Se encuentra comprendido en el Art.1o. literal b) del Acto Institucional No.4,por haber sido procesado el / / por los delitos previstos en. C.P.M.~~ ~~C.P.O.~~ ~~EVALUACION A-1 (LA)~~

GIACOBONE MARRERO HECTOR

069537

FECHA	DOCUMENTOS	ANTECEDENTES A REGISTRAR
19.5.82	14961	5.3.81 Sentencia de 1a.I.JUEZ: 1a.I.4to.T. 4.3.82 - Condenado a 4 años de P.Eval:A-1 (00)
17.3.83.	24324/83	FECHA DE DETENIDO; 13.2.79, UNIDAD CAPTORA; FUSNA, CONDENADO; 4 años 1a. Inst. FECHA DE LIBERTAD PROBABLE; 13.2.83, Proc. Art. 60(V), 60(I) inc.6-60(XII)CPM.-Eval.A-1.-(FE)
3.5.83	26377/2	Recluso No. 2603. Figura en una relación de Recluoso liberados en el período comprendido entre el 25/3/83 al 25/4/83. FECHA DE LIBERADO; 8.4.83.-Eval.A-1.-(FE)
13.5.83	24746/83	-3.3.83-Figura en una relación de detenidos en el E.M.R.1 procedente de la P.M.E..Detenido el 13.2.79.Pertenece al P.C.-1ra. detención 29.10.75.-Eval A-1 (V)
29.6.83	28000/83 Pág.003	- 17.6.83 - En la fecha se encuentra en Libertad Vigilada en el ámbito de la Armada .- Eval: A-1.- (AA).-
2?7?83	28134/18 y 5	En Consolidado de P.M.E. de fecha 20.6.83 figura como: Sentenciado en 2da.Instancia el 4.3.82 a 4 años de Penitenciaría y baja del EMR 1 el 9.4.83 por Libertad Definitiva decretada por el J.M.1a.I.4to.Turno. 20.6.83 - Libertad vigilada controlada por el FUS.NA. Eval:A-1 (CC)

FECHA	DOCUMENTOS	069537 ANTECEDENTES A REGISTRAR Fs.6
13.7.83	28320/2	1.7.83 - Continúa en Libertad Vigilada en el ámbito de la Armada. Eval: A-1 (00)
8.8.83	26314/ 2735 2738	-Indica idem Doc. 0490 /79, aportando: Fue detenido por el FUSNA entre los meses de enero y febrero de 1979 por pertenecer al P.C. Eval A-2 (BR).
16.8.83	29246/4	Aporta información ya registrada en la ficha. Ind.3. Eval: A-1 (00)
21.9.83	30591/2	13.9.83: En la fecha se encuentra en Libertad Vigilada en el ámbito de la Armada.-Eval. A-1.-(FE)
12.10.83	31149/2	-5.10.83: continúa en régimen de Libertad Vigilada en el ámbito de la Armada.- Eval.: A-1.- (MB)
12.12.83	32786/2	1.12.83 - Continúa en régimen de Libertad Vigilada en el ámbito de la Armada. Eval: A-1 (CO)
22.12.83	0490/79 P.78/79.	7.10.66: Detenido a raíz de los desórdenes promovidos por los obreros de la carne en el Cerro, sobre el puente del Pantanoso. 2.12.74 Se presenta en DNII al saberse buscado por la Policía quedando allí detenido en averiguación sobre pares realizados en el Frigorífico VICTORIA.

...///

FECHA	DOCUMENTOS	069537 ANTECEDENTES A REGISTRAR 537
///...		21.10.75:Detenido en el local de la Cooperativa de Obreros y Empleados del Frigorífico NACIONAL junto con otras 5 personas en averiguación de actividades clandestinas y reuniones que,según informes obtenidos se realizarían en dicha Cooperativa. 22:10.75:Internado en el Cilindro Municipal. 26.10.75:Recupera su libertad por orden superior.- Eval:A-2(Indica 4)(AD)
16/01/89	11941 / 82 PAG. 2250	- POSEE ANTECEDENTES EN EL C.O.S.N.A.E.- EVAL - A - 1. (CD) INDICA ( ) ( ) ( )
23.5.84	8403146/1 y 2	2.5.84 - Continúa en L.V. en el ámbito de la Armada. Eval: A-1(CD)

FECHA	DOCUMENTOS	0[illegible]557 ANTECEDENTES A REGISTRAR
2		

MINISTERIO DE DEFENSA NACIONAL 069537
S. I. D.

29

Dep. I 31.7.74 Secc. I
Sub - Secc. G
Ficha Nro.____ Confec.____

GIACOBONE MARRERO — Apellidos
Hector Agustín — Nombres

DOCUMENTOS: C/C.____ Serie ____ Nro. C/I 1.163.592 Nro. ____ Dpto.

OTROS DOC. ____ Pasaporte ____ Lib. Enrol. ____ etc.

NACIMIENTO: 26.8.43 — Fecha
Dpto. Montevideo — Lugar

DOMICILIO: Inclusa — Calle
1015 — Nro.
____ — Teléf.
Dpto. MONTEVIDEO — Ciudad o Localidad

PROFESION U OCUPACION: Obrero de la Secc. Playa

LUGAR: Frigorífico Victoria CARGO: ____

IDEOLOGIA POLITICA: IZQUIERDA RADICAL CLASIFICACION: DIRIGENTE

DATOS COMPLEMENTARIOS: ____ Est. Civil ____ Conyuge ____ Hijos

____ Otros familiares

Fecha	Documentos	069534 ANTECEDENTES A REGISTRAR Fs. 10
9.6.74	D. 1487	Pro-Secretario de la Unión Obrera del Castro (Fco. Victoria), de orientación Izquierda Radical.- Evaluación A-1.-(I).-
2.6.75	842	Integrante de la Comisión Administrativa de la Unión Obrera Castro.- Evaluación A-1.-(E).-
17.6.75	842 Ev.A-1.	Integrante del Consejo Directivo de la Asociación de Jefes y Técnicos de FUNSA.(E)Z.-
21.8.74 JPM PD	D.2106 07.00 a 07.00	- Detenido el día 15.8.74 en averiguación de un paro realizado en el Frigorifico Victoria.Interrogado manifesto: Que efectivamente se llevo a cabo dicho paro para informar sobre las actuaciones realizadas ante INAC por la expropiación de la planta aumento de salarios etc. Posteriormente será puesto a diposición de la Justicia militar.-(SS)-
16.9.74 JPM PD	D.2327 07.00 a	- Fué puesto en libertadel 10.9.74 por orden del Juez de Instrucción de 5to. Turno.-(SS)-*

FICHA COMPLEMENTARIA

Documento		069537 ANTECEDENTES
Fecha	Origen	
4.12.74 JPM PD 07.00	Doc.3107 a 07.00	Se lo busca con fecha 1.12.74 por sabersele vinculado a un paro efectuado por parte de los obreros del frigorífico VICTORIA que consistio en parar sus actividades en 30 minutos y en ese transcurso efectuar una asamblea.-(SS)-
4.12.74 JPM PD 07.00	Doc.3129 a 07.00	Al saberse buscado se presento en la DNII el 3.-12.74 siendo interrogado sobre los paros del frigorífico VICTORIA manifestando: niega que se hubiese realizado unparo el 29.12.74, que sí en horas de descanso se límito a informar a los demás compañeros sobre la forma de marcar los relojes de control de la entrada y salida del personal; y la paga de la 1ra cuota del aguinaldo, con referencia al paro del 2.12.74 que fueron paros espontaneos del personal por entender que las detenciones de los dirigentes era injusta.-(SS)-

FICHA COMPLEMENTARIA

R-12

Documento			ANTECEDENTES
Nro.	Fecha	Origen	
	10.12.74	D.3150	- Fué internado en el Cilindro Municipal el 6.12.74 en el marco de las Medidas Prentas de Seguridad.-(SS)-
	JPM PD 07.00	a 0$.00	
	29.10.75	Doc. 1882	- En base a información que elementos de izquierda de la C.O.E.F.N., realizaban en su sede actividades antinacionales y reuniones clandestinas, se concurre al lugar el 22.10.75 siendo detenido este con otras 6 personas que se encontraban en el depósito de la Cooperativa y que pretendieron dispersarse al ver efectivos policiales.Interrogado manifesto: que se encontraban reunidos tratando el tema de la deuda de tres meses de sueldo que no han cobrado.- (SS)-
	JPM PD 07.00	a 07.00	
	4.11.75	Doc.1922	.- Recuperó su libertad el día 2o.10.75. (SS)
	JPM PD 07.00	a 07.00.-	

J. C. J.
Dpto. 1

06953710 SET 1976

Apellidos GI COPONA

Nombres Héctor Agustín

Documentos: AFILIADO AL PARTIDO COMUNISTA N18648

Ant, Secc: A B C D E G V

Secreto

ANTECEDENTES

069537

Fecha ing. 19 /18 /62.

Cr. 19 A.

Dom. Heredia e Inclusa

Ocup. Destajista. FRIG. CASTRO.

8.1.74. Doc. 0001. Eval. B - 2 (JJ).

SERVICIO DE INFORMACION DE DEFENSA

Dep. 1

069537

...cionado el 2.5.74

VARIOS

FOTO

Apellidos GIACOBONI MARRERO

Nombres Héctor Agustín

Fecha de Nacimiento

Lugar de Nacimiento

Est. Civil

Cred. Civica Céd. Identidad

Otros Documentos

Ocupación

Padre

Madre

Domicilio Ciudad

Otros datos

FICHA COMPLEMENTARIA

DOCUMENTO		069537 ANTECEDENTES
FECHA	ORIGEN	
9-7-73 P.D. 07.00	1518 a 07.00	8-7-73 -Detenido cuando insultó y arrojó piedras contra un blindado de la Guardia Metropolitana, luego de haber procedido al desalojo de la fábrica VIA PLAN sita en Laureles No. 206.-(DD)
20.4.79	D. 460	-Figura en una relación de ALTAS Y BAJAS, en el ámbito de la Armada(2da.Div. del E.M.N.), como detenido.- (M)1-
14.1.84	DO487/79 pág.14	Indica idem al doc.0490/79.Eval.B-2.(ME)
11.4.84	8402464/002	28.3.83 Continúa en régimen de Libertad Vigilada en el ámbito de la Armada. Eval.A-1 (SI)

JUNTA DE COMANDANTES EN JEFE

S. I. D.

069538-7

Fs. 1

Dep. I Secc. I

Sub Secc. A/N

Ficha No. ..... Confec. 4.7.83

GIACCIA ..... Alberto. .....
Apellidos Nombres

DOCUMENTOS: C/C. ..... **C/I.** .....
Serie No. No. Dpto.

OTROS DOC. .....
Pasaporte Lib. Enrol. etc.

NACIMIENTO: .....
Fecha Lugar

DOMICILIO: .....
Calle No. Teléf. Ciudad o Localidad

PROFESIÓN U OCUPACIÓN: .....

LUGAR: ..... **CARGO:** .....

IDEOLOGÍA POLÍTICA: ..... **CLASIFICACIÓN:** P.C. .....

DATOS COMPLEMENTARIOS .....
Est. Civil Cónyuge Hijos

..... [illegible] .....
Otros familiares

FECHA	DOCUMENTOS	069538 ANTECEDENTES A REGISTRAR
4.7.83	26314/784	-1971/1978: En información referente al P.C. [illegible] por el Depto.III/S.I.D. en éste período se [illegible] Integrante de la Regional 1 "PEDRO [illegible]" [illegible] nicipales. Asistió a la Conferencia Nacional del [illegible] ta entre el 1 y 2 de diciembre de 1972 [illegible]

JUNTA DE COMANDANTES EN JEFE

S. I. D.

060539-5 Dep. I [redacted] Secc. I

FS-1

S[redacted]c. A/N

Ficha Nro. _____ Confec. 25.3.83

GIACOIA MARIA _____ Andres Elías

Apellidos Nombres

DOCUMENTOS: C/C _____ C/I. _____

Serie Nro. Nro. Dpto.

OTROS DOC. _____

Pasaporte Lib. Enrol. etc.

NACIMIENTO: _____

Fecha Lugar

DOMICILIO: _____

Calle Nro. Teléf. Ciudad o Localidad

PROFESION U OCUPACION: _____

LUGAR: _____ CARGO: _____

IDEOLOGIA POLITICA: _____ CLASIFICACION: _____

DATOS COMPLEMENTARIOS: _____

Est. Civil Cónyuge Hijos

_____

Otros familiares [redacted]

Fecha	Documentos	06953 ANTECEDENTES A REGISTRAR
25.3.83	22641/82	280CT82: SE.FLA.CO.DI. solicita a O.E.A. una beca para la que se postula la causante, a efectos de que pueda asistir al curso de Adiestramiento en Desarrollo de Instrumentos de Medición y en Evaluación del Aprendizaje, el que se realizará en Guatemala desde el 2.11.82 hasta 30.11.82.-Eval.A-1.-(TJ)

069540-3

Fs. 1

MINISTERIO DE DEFENSA NACIONAL

(1) S. I. D.

Dep. I · Secc. I

Sub Secc. A/N

Ficha Nro. _____ Confec. 15.12.75

GIACOSA

GIACOIA	SOSA	Jorge	Raúl
Apellidos		Nombres	

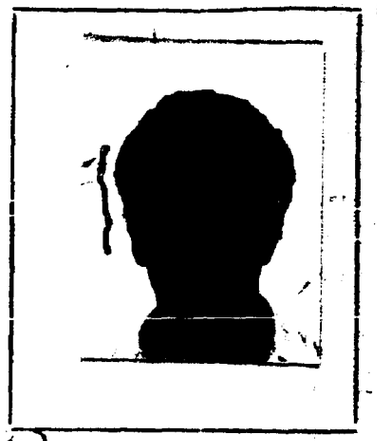

DOCUMENTOS: C/C BNB 24439 (5) C/I. 910.214

Serie Nro. Nro. Dpto.

OTROS DOC. _____

Pasaporte Lib. Enrol. etc.

NACIMIENTO: 35 años(1975) (0) Uruguay (0)

Fecha Lugar

DOMICILIO: Eugenio Garzón 1934 Ap.10 (2) NIAGARA 5042 (6)

Calle Nro. Teléf. Ciudad o Localidad

PROFESION U OCUPACION: Consejo Directivo Del Sindicato Unico del Automovil con Taxímetro

LUGAR: _____ CARGO: _____

IDEOLOGIA POLITICA: _____ CLASIFICACION: _____

DATOS COMPLEMENTARIOS: Casado (4)

Est. Civil Cónyuge Hijos

[redacted]

Otros familiares

052

Fecha	Documentos	08540 ANTECEDENTES A REGISTRAR
19.9.75 PD. 07.00 a 07.00	1727	18.9.75 -Es sindicado por Juan Antonio Gonzalez García como la persona que le hacía entrega de los ejemplares del semanario "Carta" del P. Comunista; los que eran entregados por Gonzalez García y por Nelson J. Lopez Lagarde a obreros del omnibus. Posee anotaciones en ficheros de la DNII -se procura su detención.- (DD)
9.12.75 PD. 7 a 7	2062	20.11.75 -Regista entrada como detenido en la DNII; fue apresado por personal de la Jefatura de Policía de Salto en momentos que se encpntraba en la aduana y pretendía viajar a Concordia -Rep. Argentina. Indagado, expresó que si bien conoce a Gonzalez García nunca le hizo entrega de la "Carta Semanal", debiendose su fuga y pasaje a la clandestinidad a su actuación en el "Sindicato Obrero del Taxímetro".- (DD) 4
28.11.75 PD. 7 a 7	2032	21.11.75 -Indagado nuevamente manifestó que las "Cartas" le eran entregadas por una persona que conoce como: Abel Rodriguez, en paradas de omnibus y en horas de gran movimiento de público. Esa misma persona tambien le hizo entrega de todo el material incautado en su domicilio.- (DD)
16.12.75 PD. 7 a 7	2079	13.12.75 -Puesto a disposición del J.M.I. de 2do. Turno, dispuso que permaneciera a su disposición en calidad de "no incomunicado".- (DD)

GIACCIA SOSA, Jorge R.

F 3

FICHA COMPLEMENTARIA

DOCUMENTO		069540 ANTECEDENTES
Fecha	Origen	
5.1.76 PD. 7 a 7	2210	27.12.75 -Por disposición del JMI de 2do. Turno se decretó su procesamiento y prisión sin incomunicación por hallarse incurso en el delito de: "Asistencia a la Asociación Subversiva".- (DD)
27.4.77 PD. 7 a 7	376	23.4.77 -Al haber sido liberado del Penal de P. Carretas registra entrada en la DNII, donde permanece internado en el régimen de MPS por orden y a disposición del P. Ejecutivo.- (DD)
14.5.77 PD. 7 a 7	447	11.5.77 -Fue puesto en el régimen de "Libertad Vigilada", debiendose presentar semanalmente en la DNII.- (DD)
11/VI/76	D.0804	-Por resolución del día 4/III/76 se dispuso elevar a Plenario al Juzgado Militar de 1ra. Instancia de 5to. Turno sus antecedentes.(P).
15.8.78	Doc.970	-Figura en una relación de Libertades Vigiladas que el 9.5.78 queda en Libertad Definitiva.Eval.A-1 (MM).-

FICHA COMPLEMENTARIA F.9

DOCUMENTO		069540 ANTECEDENTES
Fecha	Origen	

16.02.82 D. 5757/81/36 -Figura en una relacion de la Corte Electoral, de ciudadanos inscriptos en el Registro Civico Nacional, que se encuentran comprendidos en el Art. 1, Literal "B" del Acto Institucional No. 4, con prohibicion de ejercer el derecho de voto. (Procesados por delitos de "Lesa Nacion").EVALUACION A-1(VL) Indica (5) (6)

16.02.82 D.6004/81/26 -Se encuentra comprendido en el Art.lo. literal b) del Acto Institucional No.4,por haber sido procesado el 26 / 12/75 por los delitos previstos en.
C.P.M. 60(VI)

C.P.O.

EVALUACION A-1 (LA) Ind.⑦

13.5.83 24745/83 -3.3.83-Figura en una relación de liberados, procedente de la P.M.E..Detenido el 18.11.75, liberado el 9.5.78.Pertenece al P.C..- Eval A-1 (V)

13.5.83 24862/83 -3.3.83-Indica Idem al Doc. 24745/83.-Eval A-1 (V)

13.7.83 26314/1059 -Indica ddem Doc.447/77.Eval A-2 (BR).-

MINISTERIO DE DEFENSA NACIONAL

S. I. D.

063[illegible]

Ficha Nro. ______

GIACOIA SOSA — Apellidos | Jorge Raúl — Nombres

DOCUMENTOS: C/C ______ Serie ______ Nro. ______ C/I. 910.214 Nro. ______ Dpto. ______

OTROS DOC. Reg. Fotog. N° 28.815 — Pasaporte ______ Lib. Enrol. ______ etc. ______

NACIMIENTO: 6 de Octubre de 1940 en la 17a. Secc. Jud. de Montevideo — Fecha

DOMICILIO: Garzón N° 1934 — Calle ______ Nro. ______ Teléf. ______ Ciudad o localidad ______

PROFESION U OCUPACION: Funcionario

LUGAR: Sindicato Unico del Automóvil con Taxímetros CARGO: Pro-Tesorero

IDEOLOGIA POLITICA: ______ CLASIFICACION: Comunista

DATOS COMPLEMENTARIOS: ______ Est. Civil ______ Conyuge ______ Hijos ______

37093

Hijo de Antonio y María — Otros familiares

F56

Fecha	Documentos	069540 ANTECEDENTES A REGISTRAR
3.10.74	Doc.2493 (Ev. A-1)	- Integrante del Consejo Directivo del Sindicato de Obreros Unico de Automóviles con Taxímetros.- (CO)
2.7.75	842 Ev.A-1.	- Pro Tesorero del Sindicato Obreros del Automóvil con Taxímetros y Telefonistas.(E).-
3.11.75 Inf. de	D.1420 DNII.	- 18.9.75. Es sindicado por Juan A. GONZALEZ GARCIA como la personas que le hacía entrega de los ejemplares de "Carta Semanal" del P.C. los que a su vez repartían GONZALEZ GARCIA, y LOPEZ LAGARDE a los obreros del transporte. 20.9.75.- Detenido por la DNII; quien había sido egresado en la aduana de Salto por la policía de ese Dpto. en momentos que pretendía viajar a la ciudad de Concordía Declaró que su fuga y pasaje a la clandestinidad era motivada solamente por su actuación en el Sindicato de Obreros de taxímetros. 21.11.75.- Al ser interrogado nuevamente expresó: que las cartas le eran entregadas por una persona en paradas de ómnibús en horas de gran movimiento de público. El material incautado en su domicilio también le fue entregado por dicha persona.

GIACOIA SOSA, Jorge Raúl

Fs. 7

Fecha	Documentos	069540 ANTECEDENTES A REGISTRAR
13.11.76	D. 1420	13.12.75.- A disposición del JMI de 2do. turno, disponiendo que se le levantara la incomunicación. 27.12.75.- Procesado por el JMI. de 2do. turno por encontrarse incurso en el delito previsto en el Art.60.(VI) del CPM "Asistencia a la Asociación Subversiva".- (SS)-

SERVICIO DE INFORMACION DE DEFENSA

Dep. 1

069541-1

F.1

Confeccionado el 7-VII-1970.-

VARIOS

FOTO

Apellidos GIACOMELLI GOMEZ

Nombres Norma María

Fecha de Nacimiento 33 años (1969)

Lugar de Nacimiento Uruguay

Est. Civil Divorciada

Cred. Cívica ..... Ced. Identidad 745.325

Otros Documentos .....

Ocupación Ex-Empleada del Banco Popular

Padre .....

Madre .....

Domicilio Luis Lamas 3287 Ap.50[illegible] Ciudad Montevideo

Otros datos .....

.....

.....

FICHA COMPLEMENTARIA

DOCUMENTO		ANTECEDENTES
Fecha	Origen	
19-VIII-969 Parte 57	B72-D27 Año 1970	-Detenido por violación del Decreto de Medidas Prohibitivas de Seguridad.-

JUNTA DE COMANDANTES EN JEFE

S. I. D. EXTREMISTA

069542-9

Ficha No. [redacted]

GIACOMETTI ..... (a) "Giacometti" .....
Apellidos Nombres

DOCUMENTOS: C/C. ..... C/I. .....
Serie No. No. Dpto.

OTROS DOC. .....
Pasaporte Lib. Enrol. etc.

NACIMIENTO: .....
Fecha Lugar

DOMICILIO: .....
Calle No. Teléf. Ciudad o Localidad

PROFESIÓN U OCUPACIÓN: .....

LUGAR: ..... CARGO: .....

IDEOLOGÍA POLÍTICA: ..... CLASIFICACIÓN: "P.C.R." .....

DATOS COMPLEMENTARIOS .....
Est. Civil Cónyuge Hijos

.....
Otros familiares

FECHA	DOCUMENTOS	069342 ANTECEDENTES A REGISTRAR B-2
17/06/83	D.26057 Pág.775	-1971/1978.En información referente al "P.C.R.", obtenida por el Dpto.III/S.I.D., en éste período, se establece que el causante figura en la misma, sin aportar otros datos. EVAL.A-2 (P)

VARIOS

B-1

JUNTA DE COMANDANTES EN JEFE
S. I. D.

069543-7 ap. I Secc. I

Sub. Secc. A/N

Ficha N.º ..... Confec 14.7.82

GIACOMETTI VIERA — Apellidos
Homero Federico — Nombres

DOCUMENTOS: C/C ..... Serie ..... N.º C/I. ..... N.º ..... Dpto.

OTROS DOC. ..... Pasaporte ..... Lib. Enrol. ..... etc.

NACIMIENTO: ..... Fecha ..... Lugar

DOMICILIO: R. Mons. Bacelar No. 31/101 (Petrópolis) — Calle / N.º / Telef. — Rio de Janeiro — Ciudad o Localidad

PROFESION U OCUPACION: .....

LUGAR: ..... CARGO: .....

IDEOLOGIA POLITICA: ..... CLASIFICACION: .....

DATOS COMPLEMENTARIOS: ..... Est.Civil ..... Cónyuge ..... Hijos

..... Otros familiares

Fecha	Documentos	060543 ANTECEDENTES A REGISTRAR	F3-2
10.06.82	15.786	Figura en una Lista de ciudadanos uruguayos residentes en distintas ciudades del Brasil. Eval.: A-1.- (M) (VL)	

SERVICIO DE INTELIGENCIA
División I
(Seguridad)

MINISTERIO DE DEFENSA NACIONAL
SERVICIO DE INFORMACION DE DEFENSA
M/F

069544 -5

.....Sección
Act. Ant. Nac.
Ficha N.º 0407

Nombres y Apellidos: GIACOMETTI, Mora.-

Fecha de Nacimiento: .....

Lugar de Nacimiento: .....
(País - Ciudad o Localidad - etc.)

Cred. Civ.: Serie ..... N.º ..... Ced. Identidad: .....

Otros documentos: .....
(Pasaporte - Libreta Enrolam. - etc.)

Foto

Domicilio: .....
(Ciudad o Localidad) (Calle) (N.º) (Telef.)

Filiación
- Edad Aparente ..... Color del Cutis .....
- Color del Cabello ..... Estatura Aproximada .....
- Complexión ..... Aspecto Social .....
- Señas particulares .....

Ficha confeccionada en Montevideo, el 10 de abril de 1964.-

069544

ACTIVIDADES

(1) Laborales: Profesión ..... Lugar de trabajo .....

Cargo ..... Antigüedad .....

Otras Actividades .....

.....

(2) Políticas: Ideología ..... Actuación .....

Antecedentes .....

Antecedentes familiares .....

(3) Sociales: Estado Civil ..... Religión ..... Figuración .....

Grado Instrucción ..... Lugares que frecuenta .....

(4) Económicas: Situación ..... Capital aprox. ..... Vehículo .....
marca y N.o

Otros datos .....

Datos Complementarios .....

Apreciación Personal Gral. .....

.....

.....

GIACCHETTI, **FICHA COMPLEMENTARIA** Fora.- F-3

Documento		Antecedentes
Fecha	Origen	069544
7-Mar-964.	Dep.I.(Seg.).- B-77-D-2.-	- En el allanamiento de la finca de la calle Acevedo Díaz Nº 1868, efectuado por la Policía de Montevideo, el día 7 de marzo del corriente año, fue localizado abundante propaganda trosquista y se encontró además un registro de contribuyentes, donde figura el nombre del reseñado junto a las siguientes anotaciones: 5-20 J.C.Gómez-Litre Rincón 630 - Se borra $10,oo.- Sin evaluar.-(U)

MINISTERIO DE DEFENSA NACIONAL
S. I. D.

069545-2

5 SET. 1974

Dep. I Secc. I
Sub - Secc. G
Ficha Nro. ____ Confec. ____

GIACOMAZZI OUTEDA — Apellidos
Wálter Jorge — Nombres

DOCUMENTOS: C/C. ____ (Serie / Nro.) C/I. 1.187.526 (Nro. / Dpto.)

OTROS DOC. ____ (Pasaporte / Lib. Enrol. / etc.)

NACIMIENTO: 19.10.949 (Fecha) Montevideo (Lugar)

DOMICILIO: Nueva Palmira 1958 bis ap.2 (Calle / Nro.) Montevideo (Teléf. / Ciudad o Localidad)

PROFESION U OCUPACION: Obrero Gráfico

LUGAR: ____ CARGO: ____

IDEOLOGIA POLITICA: ____ CLASIFICACION: ____

DATOS COMPLEMENTARIOS: Casado (Est. Civil) Liliana Amelia Soca Giampedraglia (Conyuge) (Hijos)

Hijo de Pedro Arnoldo (F) y Emilia
Otros familiares

FS-2

Fecha	Documentos	069545 ANTECEDENTES A REGISTRAR
16.7.73	DNII	Fué detenido el 5.7.73 cuando ocupaba su lugar de trabajo. Liberado el 16.7.73. (K)

Ficha reconfeccionada 09 JUL. 1975

MINISTERIO DE DEFENSA NACIONAL
S. I. D.

0695460

Dep. I Secc. I
Sub - Secc. G
Ficha Nro. ____ Confec. ____

GIACOMINI Graciela
Apellidos Nombres

DOCUMENTOS: C/C ____ C/I. 1.234.556
Serie Nro. Nro. Dpto.

OTROS DOC. ____
Pasaporte Lib. Enrol. etc.

NACIMIENTO: ____
Fecha Lugar

DOMICILIO: ____ Dpto. MONTEVIDEO
Calle Nro. Telef. Ciudad o Localidad

PROFESION U OCUPACION: Estudiante

LUGAR: Inst. "Hector Miranda" CARGO: ____

IDEOLOGIA POLITICA: Izquierdista CLASIFICACION: ____

DATOS COMPLEMENTARIOS: ____
Est. Civil Conyuge Hijos

[redacted]
Otros familiares

Fecha	Documentos	069546 ANTECEDENTES A REGISTRAR
17.7.74	D. 1777	Sindicado por el informante como estudiante izquierdista del Inst. H. Miranda, señalando: "alumno del 3er. Turno que fue reconocido en el acto del 18 de Junio".- Evaluación C-6.-(I).-
1.6.74	D. 1340	Figura en una lista de activistas del 3er. Turno del Liceo Nº 2 "HECTOR MIRANDA".- Evaluación B-3.-(E).-

22-3-79

JUNTA DE COMANDANTES EN JEFE 369547 - 8 Dep. I Secc. I.

S. I. D.

Sub Secc. A/N

Ficha Nro. _____ Confec._____

GIACOMINO CIPRIANO — Apellidos

HECTOR ANTONIO — Nombres

DOCUMENTOS: C/C ANA-4957 — Serie Nro. C/I. _____ Nro. Dpto.

OTROS DOC. _____ Pasaporte Lib. Enrol. etc.

NACIMIENTO: _____ Fecha Lugar

DOMICILIO: _____ Calle Nro. Teléf. Ciudad o Localidad

PROFESION U OCUPACION: _____

LUGAR: _____ CARGO: _____

IDEOLOGIA POLITICA: _____ CLASIFICACION: _____

DATOS COMPLEMENTARIOS: _____ Est. Civil Cónyuge Hijos

_____ Otros familiares

Fs 2

Fecha	Documentos	ANTECEDENTES A REGISTRAR
		069547
7.11.78	Doc.1513	-- Delegado de Mesa por las listas : No presentó.- , en las elecciones nacionales del año 1971, por el Departamento de Montevideo.- .- Circuito N° 1222.- (Inf. Corte Electoral).- (Pág. N° 0255) (M).-

Fs-1

SERVICIO DE INTELIGENCIA
División I
(Seguridad)

MINISTERIO DE DEFENSA NACIONAL
SERVICIO DE INFORMACION DE DEFENSA
M/F
069548-6

..... **Sección**
Act. Ant. Nac.
Ficha N.º 1409.

Nombres y Apellidos: GIACOMONI Andrés

Fecha de Nacimiento:

Lugar de Nacimiento: Uruguay
(País - Ciudad o Localidad - etc.)

Cred. Civ.: Serie ..... **N.º** ..... **Ced. Identidad:**

Otros documentos:
(Pasaporte - Libreta Enrolam. - etc.)

Foto

Domicilio: Paysandú (Ciudad o Localidad) Solís entre Queguay y Zorrilla de San Martín (Calle) (N.º) (Telef.)

Filiación
- **Edad Aparente** ..... **Color del Cutis** .....
- **Color del Cabello** ..... **Estatura Aproximada** .....
- **Complexión** ..... **Aspecto Social** .....
- **Señas particulares** .....

Ficha confeccionada en Montevideo [illegible] de Noviembre de 1964.-

069548

Fs-2

ACTIVIDADES

(1) Laborales: Profesión ..... Lugar de trabajo .....

Cargo ..... Antigüedad .....

Otras Actividades .....

.....

(2) Políticas: Ideología ..... Actuación .....

Antecedentes .....

Antecedentes familiares .....

(3) Sociales: Estado Civil ..... Religión ..... Figuración .....

Grado Instrucción ..... Lugares que frecuenta .....

(4) Económicas: Situación ..... Capital aprox. ..... Vehículo .....
marca y N.o

Otros datos .....

Datos Complementarios .....

Apreciación Personal Gral. .....

.....

.....

GIACORCI — FICHA COMPLEMENTARIA — Andrés — B-3

Documento		Antecedentes
Fecha	Origen	069540
19/IX/964.	B-41-D-19.-	-Ideología:Comunista.-Nacionalidad,Uruguayo.-Se afi-
III/1962	Mondel Nº161	lió al Partido Comunista con fecha 4/VII/959 con el Nº1957.-Domiciliado en la calle Solís entre Queguay y Zorrilla de San Martín de la ciudad de Paysandú.- Eval.B-2.
16-IV-965	B-41-D-7.-	-Ideología:comunista.Domicilio:Solís entre Queguay y Zorrilla,Dpto.de Paysandú.-

NOMBRE FALTA CARATULA 06.954.9-4 Nº Fs 1

FECHA	ORIGEN	ANTECEDENTES
		GIACORIHO, Graciela

22-3-79

JUNTA DE COMANDANTES EN JEFE

S. I. D.

069550 - 2 Dep. I

Sec. I

Sub Secc. A/M

Ficha Nro. _____ Confec. _____

GIACONI GIMENEZ — Apellidos

WILMER LAURO — Nombres

DOCUMENTOS: C/C AGA-5494 — Serie / Nro. — C/I. _____ — Nro. / Dpto.

OTROS DOC. _____ — Pasaporte / Lib. Enrol. / etc.

NACIMIENTO: _____ — Fecha / Lugar

DOMICILIO: _____ — Calle / Nro. / Teléf. / Ciudad o Localidad

PROFESION U OCUPACION: _____

LUGAR: _____ CARGO: _____

IDEOLOGIA POLITICA: _____ CLASIFICACION: _____

DATOS COMPLEMENTARIOS: _____ — Est. Civil / Hijos

Otros familiares

B-2

069550

Fecha	Documentos	ANTECEDENTES A REGISTRAR
7. 1.98	Doc.1513	-- Delegado de Mesa por las listas 77-90-190-177-871-988-700 1811-2871- , en las elecciones nacionales del año 1971 por el Departamento de Montevideo.- .- Circuito N° 111.- (Inf. Corte Electoral).- (Pág. N° 0255) (M).- Continúan listas: 4190-4191-7000-9988-11811-

MINISTERIO DE DEFENSA NACIONAL

S. I. D.

069551-0 Dep. I Secc. I

Fs-4

Sub-Secc. **A/N**

Ficha Nº ..... Confec. .....

GIACOROU — Apellidos

Luciano — Nombres

DOCUMENTOS: C|C ..... Serie Nº ..... C|I ..... Nº ..... Dpto.

OTROS DOC.: ..... Pasaporte ..... Lib. Enrol. ..... etc.

NACIMIENTO: ..... Fecha ..... Lugar

DOMICILIO: ..... Calle ..... Nº ..... Telef. ..... Ciudad o Localidad

PROFESION U OCUPACION: .....

LUGAR: ..... **CARGO** .....

IDEOLOGIA POLITICA (1) Comunista -UJC.- **CLASIFICACION** (2) Círculo Juventud Unida Carnet Nº 1598

DATOS COMPLEMENTARIOS ..... Est. Civil ..... Conyuge ..... Hijos

..... otros familiares

Ficha confeccionada en:Montevideo,10 de octubre de 1969.-

FECHA	DOCUMENTOS	069551	ANTECEDENTES
III/62	Mondel Nº 161 -Indics (1) al (2)		

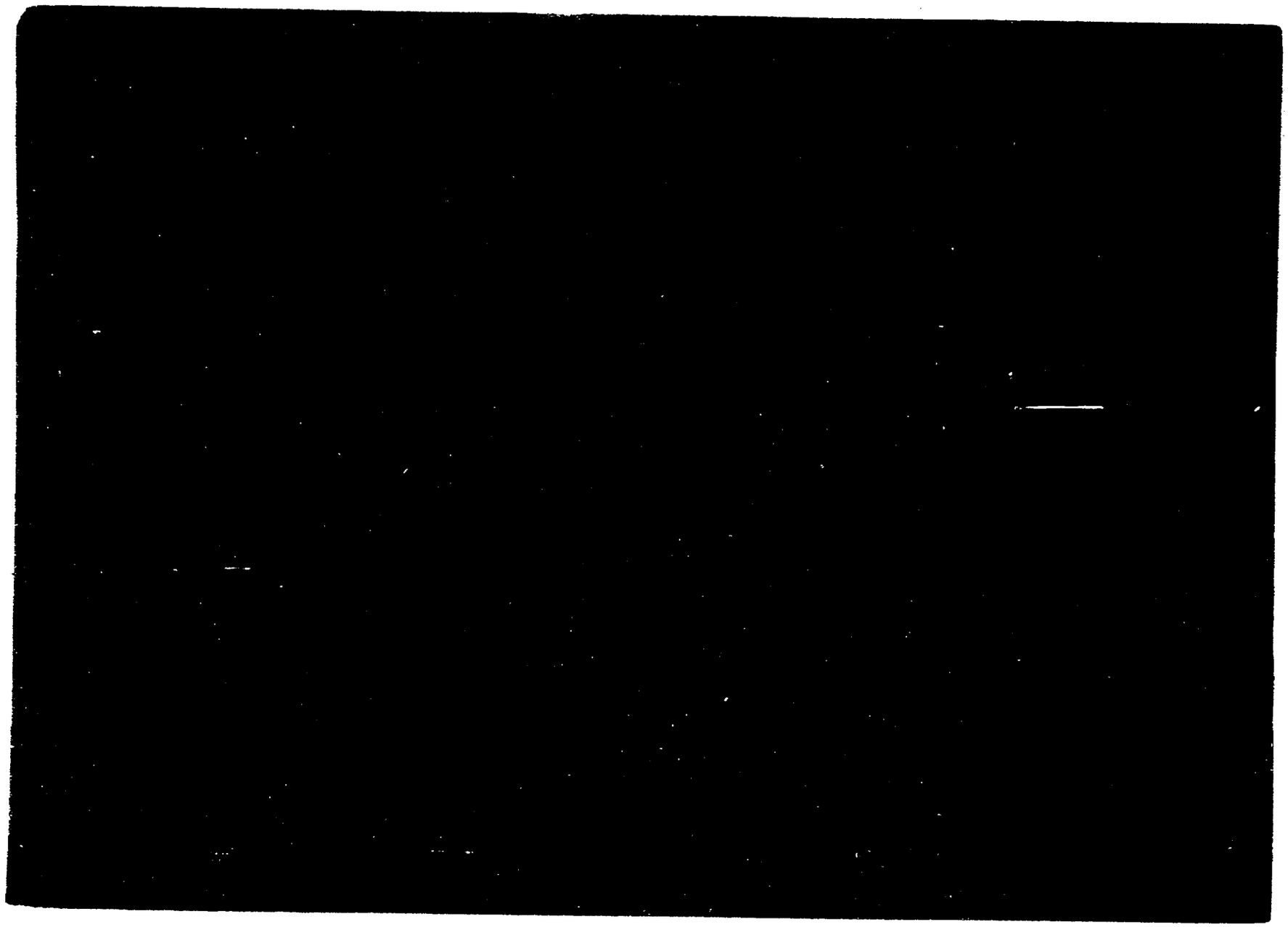

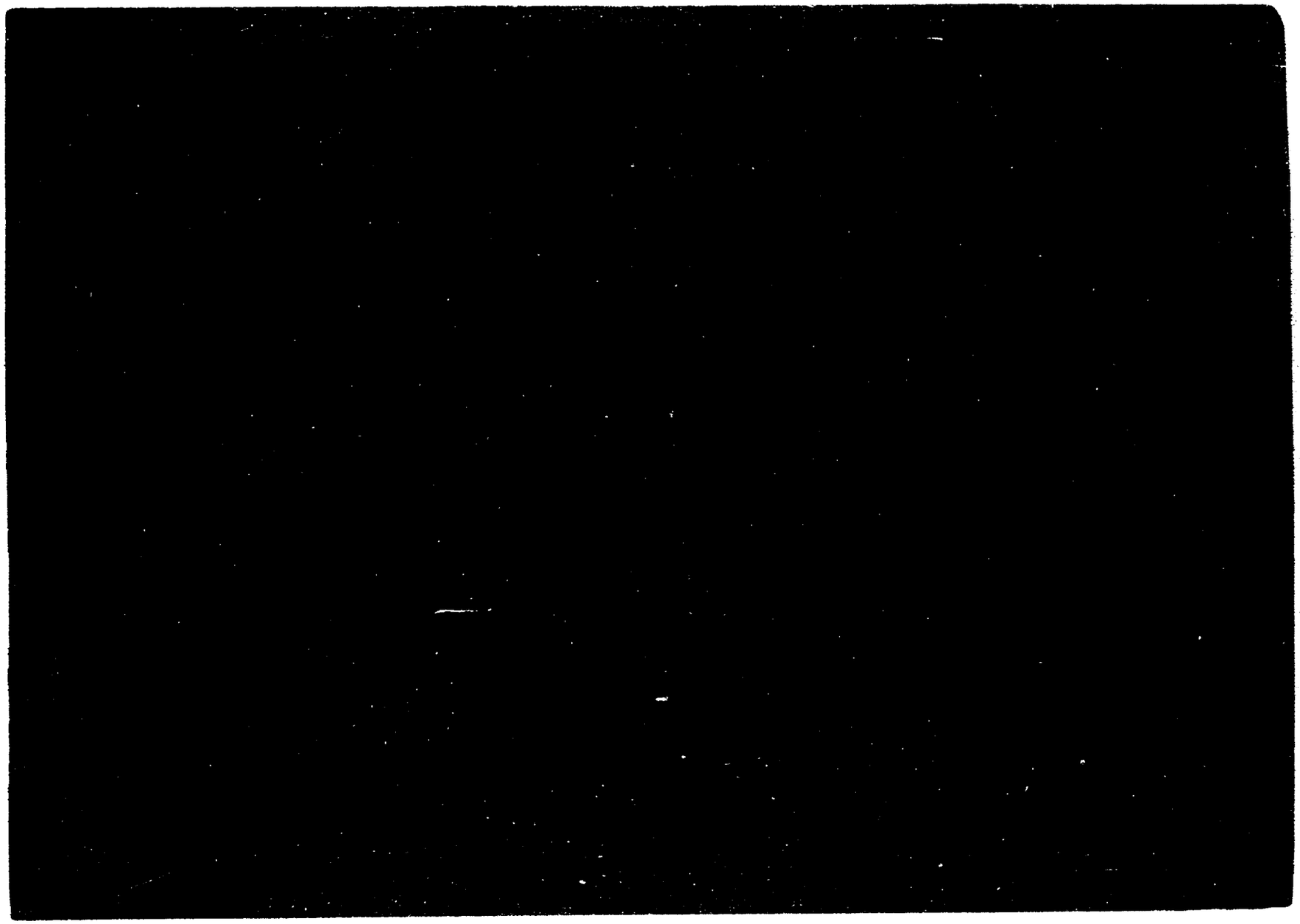

F-3

MINISTERIO DE DEFENSA NACIONAL 069552

S. I. D.

Dep. I 4.3.75 Secc. I

Sub - Secc. G

Ficha Nro.____ Confec.____

GLACOSA Antonio

Apellidos Nombres

DOCUMENTOS: C/C._____ C/I._____

Serie Nro. Nro. Dpto.

OTROS DOC. _____

Pasaporte Lib. Enrol. etc.

NACIMIENTO: _____

Fecha Lugar

DOMICILIO: _____

Calle Nro. Teléf. Ciudad o Localidad

PROFESION U OCUPACION: Obrero

LUGAR: P.R.U.A.S.A. CARGO: _____

IDEOLOGIA POLITICA: 26 de Marzo CLASIFICACION: Dirigente-agitador

DATOS COMPLEMENTARIOS: _____

Est. Civil Conyuge Hijos

Otros familiares

B-2

Fecha	Documentos	069552 ANTECEDENTES A REGISTRAR
6.11.73	D. 3861	Dirigente y agitador activo gremial de PEUASA, integrante del movimiento "26 de Marzo".- Evaluación B-2.-(I).-

SERVICIO DE INTELIGENCIA
División I
(Seguridad)

MINISTERIO DE DEFENSA NACIONAL
SERVICIO DE INFORMACION DE DEFENSA
M/F
I.D. 069553-6

Sección A FS-1
Act. Ant. Nac.
Ficha N.

BERTOLI (1)

Nombres y Apellidos: GIACOSA, Juan (2) Atilio

Foto

Fecha de Nacimiento: 01.09.923 en San José (3)

Lugar de Nacimiento: R.O.U.-
(País - Ciudad o Localidad - etc.)

Cred. Civ.: Serie OBB N. 3989 (4) Ced. Identidad: 466.843-2 S.José (5)

Otros documentos:
(Pasaporte - Libreta Enrolam. - etc.)

Domicilio: 18 de Julio No 565 Ap. 002 - San José (6)
(Ciudad o Localidad) (Calle) (N.º) (Telef.)

Filiación

Edad Aparente ..... Color del Cutis .....

Color del Cabello ..... Estatura Aproximada .....

Complexión ..... Aspecto Social .....

Señas particulares .....

Ficha confeccionada en Montevideo, el [illegible] de Setiembre de 1963.-

069553

E-2

ACTIVIDADES

(1) Laborales: Profesión Jubilado (7) Lugar de trabajo Min. Rel. Ext.

Cargo ..... Antigüedad .....

Otras Actividades .....

(2) Políticas: Ideología Comunista.- Actuación .....

Antecedentes .....

Antecedentes familiares .....

(3) Sociales: Estado Civil Casado (8) Religión ..... Figuración .....

Grado Instrucción ..... Lugares que frecuenta .....

(4) Económicas: Situación ..... Capital aprox. ..... Vehículo .....
marca y N.o

Otros datos Hijo de Juan Atilio (F) y Adela (9)

Datos Complementarios .....

Apreciación Personal Gral. .....

GIACOSA, Atilio.- **FICHA COMPLEMENTARIA** F-3

Documento		069553 Antecedentes
Fecha	**Origen**	
1)4-III-955	.-Carp.Relaciones Exteriores (Prensa No. 137).-	1) Sometido a sumario conjuntamente con Rodriguez Frabregat (h), por cometer actos inmorales en el recinto delMinisterio de Relaciones Exteries.- Ver ver Doc.
2)4-IX-961	.-Carp.Min.Def. Nac. - B3-D-1.-	2) Vinculado a la Legación de Checoeslovaquia donde concurre muy amenudo fuera de las recepciones. Ex-quincista, actualmente vinculado a los redactores del " Debate ", donde lleva información de la Cancillería./Elemento pernicioso, de baja calaña - uno de los promotores del escándalo del contrabando de películas vírgenes y la ya muy conocida historia de sus andadas con Rodriguez Fabregat (h), quema del libro de entradas de los funcionarios salida al balcón del Cabildo en paños menores, robo de documentos en el Archivo,etc. etc. Intrigante de primer orden con acceso a todas las Oficinas de la Cancillería respaldado en la actualidad por el Senador Guadalupe, de quien se dice ser muy amigo. F-6

FICHA COMPLEMENTARIA

54

Documento		069553 Antecedentes
Fecha	Origen	
13.3.84	C.H.C.P. No 988.983 INGRESO DE SAN JOSE R.E. No 8401616 Direc.Nal.de Loterias y Quinielas.	

ANTECEDENTES REGISTRADOS EN LA JEF.DE POL.DE SAN JOSE Y EN EL DPTO.No 3 DE LA D.I.I.

MAR.954- Vocal de la Comisión Directiva de la Asociación de Funcionarios del Ministerio de Relaciones Exteriores.-
ENE.956- Deja de desempeñar el cargo anterior.-
MAR.964- Funcionario del Palacio Legislativo desempeñándose en la biblioteca, se establecen contactos con la Legación Rusa.-

09.11.83- En la fecha en la Dirección de Investigaciones de la J.P. de San José , se le labra acta, donde manifiesta que no tenía contactos directos con la Legación Rusa; manifiesta que trabajó en la Catalogación de libros, en la Biblioteca del Palacio Legislativo, donde habían algunos libros de esa procedencia; agregando, que en la sala de lectura de la Biblioteca se solicitan muy pocos libros Rusos.- (L).-
Indica del 1 al 9.-

3.3.984- En la fecha se contestó dicha Constancia, SIN ANOTACIONES, en este Servicio. (L).-

MINISTERIO DE DEFENSA NACIONAL
S. I. D.

069554-4

Fs. 1

Dep. I Secc I

Sub-Secc. A/N

Ficha No. ..... Confec. 10/X/71

GIACIOSO (Apellidos) ..... JUAN Antonio (Nombres) .....

DOCUMENTOS: C/C ..... (Serie, N.o) C/I ..... (N.o, Dpto.)

OTROS DOC. ..... (Pasaporte, Lib Enrol., etc.)

NACIMIENTO ..... (Fecha, Lugar)

DOMICILIO: ..... (Calle, N.o, Teléf., Ciudad o Localidad)

PROFESION U OCUPACION: SALARIO (Ognelones).

LUGAR: ..... CARGO: .....

IDEOLOGIA POLITICA ..... CLASIFICACION .....

DATOS COMPLEMENTARIOS ..... (Est. Civil, Conyuge, Hijos)

..... (Otros familiares)

Fs. 2

069554

Fecha	Documentos	ANTECEDENTES A REGISTRAR
1971	B-77 D-10	Su nombre aparece en un documento incautado a un sedicioso (Y).

22-3-79

FS-1

JUNTA DE COMANDANTES EN JEFE 069555-1

S. I. D.

Dep. I Secc. I

Sub Secc. A/N

Ficha Nro. _____ Confec. _____

GIALLORENZO DI CAPRIO — Apellidos

Gloria María — Nombres

DOCUMENTOS: C/C ASB-9514 (Serie / Nro.) C/I. _____ (Nro. / Dpto.)

OTROS DOC. _____ (Pasaporte / Lib. Enrol. / etc.)

NACIMIENTO: _____ (Fecha / Lugar)

DOMICILIO: _____ (Calle / Nro. / Teléf. / Ciudad o Localidad)

PROFESION U OCUPACION: _____

LUGAR: _____ CARGO: _____

IDEOLOGIA POLITICA: _____ CLASIFICACION: _____

DATOS COMPLEMENTARIOS: _____ (Est. Civil / [illegible] / Hijos)

_____ Otros familiares

B-2

Fecha	Documento	009555 ANTECEDENTES A REGISTRAR
7.11.78	D. 1513	-- Delegado de Mesa por las listas: 90-190.- , en las elecciones nacionales del año 1971, por el Departamento de Montevideo.- .- Circuito N° 475.- (Inf. Corte Electoral).- (Pág. N°0255) (M).-

MINISTERIO DE DEFENSA NACIONAL
S. I. D.

24 SET. 1973

Dep. I Sec. I
Sub - Secc. G
Ficha Nro.____ Confec.____

00955

GIALLORENZO DI CAPRIO Gloria (1).
Apellidos Nombres

DOCUMENTOS: C/C. ASB9514(2) C/I. 1.017.149.(3).
Serie Nro. Nro. Dpto.

OTROS DOC. _____
Pasaporte Lib. Enrol. etc.

NACIMIENTO: _____
Fecha Lugar

DOMICILIO: ~~Juan José de Amézaga~~ 1948(4)
Calle Nro. Teléf. Ciudad o Localidad

PROFESION U OCUPACION: _____

LUGAR: Hospital de Clínicas CARGO: Auxiliar Administrativo.(5).

IDEOLOGIA POLITICA: _____ CLASIFICACION: _____

DATOS COMPLEMENTARIOS: _____
Est. Civil Conyuge Hijos

Otros familiares

F-4

Fecha	Documentos	000555 ANTECENDENTES A REGISTRAR
24.9.71	3290	Integra la Comisión Fiscal para la Lista Nº 9 de la Aso de Func. del H. de Clínicas.-(G)
7/11/77	D.1163.-	Se postuló como candidato a la lista Nº 9 de tendencia marxista, para integrar las Comisiones Directivas y Fis les de la Asociación de Funcionarios del Hospital de Cl nicas entre los años 1965-1973. Indica (1) al (5). No lleva evaluación. (C).-

SERVICIO DE INFORMACION DE DEFENSA

Dep. 1

VARIOS

[redacted]09556 - 9

Confeccionado el 04 SET. 1975

Fs. 1

FOTO

Apellidos GHILINO

Nombres Hector

Fecha de Nacimiento

Lugar de Nacimiento

Est. Civil

Cred Cívica Céd. Identidad

Otros Documentos

Ocupación

Padre

Madre

Domicilio Ciudad Montevideo

Otros datos

[redacted]

Imp. CHIESA Hnos. Ltda. 10.000 - 12 - 73

F.2

FICHA COMPLEMENTARIA

DOCUMENTO		080550 ANTECEDENTES
Fecha	Origen	
24.4.75	D. 688	Firmante de un llamamiento a la Asamblea Constituyente del "COMITE DE APOYO A LA REVOLUCION CUBANA", el día jueves 8 a las 19.30 horas, en Colonia 1936 P°2.(Salón de Actos del Centro de Asistencia del AMU).-(I).- La reunión en la cual se firmó el llamamientose efectuó el día jueves 8 de julio de 1961,en el mencionado salón de actos. (Dato de la DNII) (K)

JUNTA DE COMANDANTES EN JEFE

S. I. D.

069557-7

Dep. I

Sub Sec.

Ficha No. ..... Co... 6-5-83

GIACOSA ..... Elena .....

Apellidos Nombres

DOCUMENTOS: C/C. ..... C/I. .....

Serie No. No. Dpto.

OTROS DOC. .....

Pasaporte Lib. Enrol. etc.

NACIMIENTO: .....

Fecha Lugar

DOMICILIO: .....

Calle No. Teléf. Ciudad o Localidad

PROFESIÓN U OCUPACIÓN: .....

LUGAR: ..... CARGO: .....

IDEOLOGÍA POLÍTICA: ..... CLASIFICACIÓN: .....

DATOS COMPLEMENTARIOS .....

Est. Civil Cónyuge Hijos

Cuñada; del Recl. SAWCHUK Wladimir.- .....

Otros familiares

FECHA	DOCUMENTOS	ANTECEDENTES A REGISTRAR
6.5.83	0663/80 pag.2	-16.6.83-Visita en el EMR.1 al recluso Nro. 062 SAWCHUK Wladimir.Eval: A-1(M).-

B-2

SERVICIO DE INFORMACION DE DEFENSA

Dep. 1

00955

Confeccionado el 20/10/71

VARIOS

FOTO

Apellidos Giacosa J

Nombre Julio C

Fecha de Nacimiento

Lugar de Nacimiento

Est. Civil

Cred. Cívica Céd. Identidad

Otros Documentos

Ocupación

Padre

Madre

Domicilio Ciudad

Otros datos

FICHA COMPLEMENTARIA

DOCUMENTO		069558 ANTECEDENTES
Fecha	Origen	
9/5/71	El Popular	Residente de T y Tres adherido al Frente Amplio(X)

069559-3

E

MINISTERIO DE DEFENSA NACIONAL
S. I. D.

Dep. I Secc. I

Ficha Nro. ..... Confec. 17/2/73.

GIACOSA GONZALEZ — Apellidos

María Hilda — Nombres

DOCUMENTOS: C/C. ..... Serie ..... Nro ..... C/I. 64.675 (1) Nro. ..... Dpto.

OTROS DOC. ..... Pasaporte ..... Lib. Enrol. ..... etc.

NACIMIENTO: ..... Fecha ..... Lugar

DOMICILIO: Jacarandá y Rpca. Arg. (Arg) (2) Calle ..... Nro. ..... Teléf. ..... Ciudad o Localidad

PROFESION U OCUPACION: .....

LUGAR: ..... CARGO: .....

IDEOLOGIA POLITICA: ..... CLASIFICACION: .....

DATOS COMPLEMENTARIOS: ..... Est. Civil ..... Conyuge .....

..... Otros familiares

B-2

Fecha	Documentos	09559 ANTECEDENTES A REGISTRAR
Nov/72.	Doc.4483. J.P.M.P.M.	Procesada el día 7/11/72 por los delitos de:"Atentado a la Constitución" "Conspiración seguida de actos preparatorios" y "Concepto de Co-Autor".
20/V/977	Doc.0475 PME	-Figura en una nómina de privados de libertad en el Ambito del Ejército al 6-Agosto-976.Lugar de Reclusión:EMR. No.2. Eval.A-1.(P).- (hh)
20.5.77	0475(B)PME	-Situación de la misma al 6.8.76:Det.18.8.72.Procesada. Eval.A-1(P).-
17-4-78	D.453	-Figura en una relación de Recluído de Movimiento al 28-2-78 Fue condenada el15-2-77, 7 años de Penitenciaría.JUEZ:1a. I.to.T..FECHA DE DETENIDA:18-8-72.ANTECEDENTES:Art.132,6, 137,CPO.60(V),7CPM,54 CPO. Eval.A-1 (V)
14/5/79/	Doc.0601	=Figura en relación de Movimientos de Recluidos al 31.3.79., fue CONDENADO el 09/03/79. CAUSA DEL MOVIMIENTO: Excarcelación Provisional. JUEZ: 1a.I.4to.T.FECHA DE DETENIDO: 18/08/72/ANTECEDENTES: Condenado a 7 años de Penitencieria.(HH).-
08/06/79. 08/ 6/79.	Doc.0040. D. 0643	=Figura en relación de AIRAS al 30.4.79. en el GDO.A.1.(HH).- =Figura en relación de Movimientos de Recluidos al 30.4.79. fue BAJA: EMR.2. el 04/04/79. CAUSA DEL MOVIMIENTO: Libertad Definitiva. JUEZ: 1a.I.5to.T. FECHA DETENIDO: 18/11/75.ANTECEDENTES: Condena Cumplegada y 24 meses de prisión.(HH).=

FECHA	DOCUMENTOS	06 9556 ANTECEDENTES A REGISTRAR	E-3
16.02.82	D.6004/81/ 26	-Se encuentra comprendido en el Art.1o. literal b) del Acto Institucional No.4,por haber sido procesado el 26/ 10 /972 por los delitos previstos en. C.P.M. 69 (V) C.P.O. 132 inc. 6 y 137 **EVALUACION A-1 (LA)**	
13.5.83	24739/83	-3.3.83-Figura en una relación de libertades vigiladas categoría "C", procedente de la P.M.E..Unidad de control Grp.A.1.Detenido el 18.8.72, liberado el 4.4.79.Pertenece al M.L.N../ Eval A-1 (INdica 1) (V)	
13.5.83	24862/83	-8.3.83-Indica ídem al Doc. 24739/83- Eval A-1 (V) (Indica 2)	
21.3.84	8401537/ 002	-9.2.979: Se encuentra recluida en el EMR No.2. Su novio Andres MAINE se encuentra recluído en el R.C.M.M.No.4. Eval. A-1 (TL) Indica (3).-	
29.3.84	8401542/ 003	-Ano 1979: Aporta situacion juridica de la causante: Columna 7 Sector2. Se inicia en una C.A.T. de la columna 70 donde recibe instruccion de tiro y pasa a integrar un C.A.F. en el momento de ser capturada. Reclusa No.097. Eval.A-1 (TL).-	

009560-1

MINISTERIO DE DEFENSA NACIONAL
S. I. D.

Dep. 1 **E** Sec. 1

Sub-Secc. A/N

Ficha Nº_____ Confec. 181272

GIACOSA _____ MARY _____
Apellidos Nombres

(a) Ana

DOCUMENTOS: C/C._____ C/I._____
Serie Nro. Nro. Dpto.

OTROS DOC. _____
Pasaporte Lib. Enrol. etc.

NACIMIENTO: _____
Fecha Lugar

DOMICILIO: _____
Calle Nro. Teléf. Ciudad o Localidad

PROFESION U OCUPACION: _____

LUGAR: _____ CARGO: _____

IDEOLOGIA POLITICA: _____ CLASIFICACION: _____

DATOS COMPLEMENTARIOS: _____
Est. Civil Cónyuge [illegible] Hijos

_____
Otros familiares

5-2

Fecha	Documentos	ANTECEDENTES A REGISTRAR
14.9.72	3031	Integrante de la Col.7.Zona 2.Local "La Placita" calle 20 metros entre Colón y La Paz.- (DD)
		Local "El Kinoto de Florencio" Ruta 84 Camino del Andaluz-Barraca La Fortuna.- (DD)
14.9.72 P.E.I. 154	3033	Identificado como intengrante de la Col.7.- (DD)
21/8/972	D.2656 PEI	Mencionada por WASHINGTON ALBERTO WILKINS como integrante de la organización.-(J).-

Fecha	Documentos	ANTECEDENTES A REGISTRAR
14.9.72	3031	Integrante de la Col.7.Zona 2.Local "La Placita" calle 20 metros entre Colón y La Paz.- (DD)
		Local "El Kinoto de Florencio" Ruta 84 Camino del Andaluz-Barraca La Fortuna.- (DD)
14.9.72 P.E.I. 154	3033	Identificado como intengrante de la Col.7.- (DD)
21/8/972	D.2656 PEI	Mencionada por WASHINGTON ALBERTO WILKINS como integrante de la organización.-(J).-

22-3-79

E 1

JUNTA DE COMANDANTES EN JEFE

S. I. D.

Dep. I Secc. 1

Sub Secc. A/N

Ficha Nro. _____ Confec._____

GIACOSA ESPINA — Apellidos JOSE LEONEL — Nombres

DOCUMENTOS: C/C BZB-19620 — Serie Nro. C/I. _____ — Nro. Dpto.

OTROS DOC. _____ — Pasaporte Lib. Enrol. etc.

NACIMIENTO: _____ — Fecha Lugar

DOMICILIO: _____ — Calle Nro. Teléf. Ciudad o Localidad

PROFESION U OCUPACION: _____

LUGAR: _____ CARGO: _____

IDEOLOGIA POLITICA: _____ CLASIFICACION: _____

DATOS COMPLEMENTARIOS: _____

Est. Civil Cónyuge Hijos

Otros familiares

B.2

Fecha	Documentos	069561 ANTECEDENTES A REGISTRAR
7.11.78	.1513	-- Delegado de Mesa por las listas : 90-190-4190-4191- , en las elecciones nacionales del año 1971, por el Departamento de Montevideo.- Circuito N° 2682-2683.- (Inf. Corte Electoral).- (Pág. N° 0255) (M).-

JUNTA DE COMANDANTES EN JEFE 06 9562-7 Dep. I Sec. 1

S. L D. Sub Secc: A/N

Ficha Nº ____ Confec. 26/7/83

GIACOSA FIGUEREDO — Apellidos
Nélida — Nombres

DOCUMENTOS: C/C BQB 15.342 — Serie — Nº
C/I. 1.539.737 — Nº — Dpto.

OTROS DOC. — Pasaporte — Lib. Enrol. — etc.

NACIMIENTO: 6/2/39 — Fecha
Pando — Lugar

DOMICILIO: Abayubá 2580 Ap. 303 — Calle — Nº — Teléf.
Montevideo. — Ciudad o Localidad

PROFESION U OCUPACION: Empleada de ANTEL, Doctora en Derecho y C. Sociales(1)

LUGAR: _____ CARGO: Func. de Gerencia de Personal(2)

IDEOLOGIA POLITICA: _____ CLASIFICACION: _____

DATOS COMPLEMENTARIOS: Casada — Est. Civil
Juan José ROBUSCHI PORTA(3) — Cónyuge
Hijos

Hija de: Alberto y Aulema(4) — Otros familiares

F-2

Fecha	Documentos	069562 ANTECEDENTES A REGISTRAR
19/2/79	D.2741	-Afiliada al Partido Comunista con el Nº 40580.-(U)
15/4/81	D.2881	-15/7/80-En la fecha presenta recurso ante el Delegado del SID en Montevideo por adjudicación de Constancia de Habilitación Categoría "C" el que es elevado a este Servicio con fecha 6/4/81.-(U) 27.7.81 - Por Oficio Nº.373/D-I/81 de este Servicio se solicita a ANTEL, toda información que pueda poseer sobre el mismo, partcularmente desde el punto de vista ideológico.- 14.10.81 - Por Oficio Nº.525/D-I/81 de este Servicio se reitera a ANTEL, lo solicitado anteriormente por Of.Nº.373/D-I/81.-(NN)
18.12.81	D.10503	16.12.81 - Por SP/20/81 ANTEL comunica que: es notoria izquierdista, se tiene conocimiento de que ha realizado proselitismo político entre sus compañeros. Adjunta fotocopia de su ficha funcional.-(NN).Indica de: (1) a (4).-(NN) 04.1.82 - Por Exp. Nº 08/D-I/82 de este Servicio se comunica al Delegado del S.I.D. en el Departamento de Montevideo que esta Dirección ha resuelto mantener a la causante en la Cat. "C" de CHCP, remitiéndose el antecedente que la misma registra en ANTEL.-(C)

Imp. Nacional 716/80

J. C. J.

Dpto. 1

069562 F3

01 SE[illegible] 6

Apellidos GIACOSA

Nombres Nélida

Documentos: AFILIADA AL PARTIDO COMUNISTA N40580

Ant, Secc: A B C D E G V

Secreto

ANTECEDENTES 85-4

069562

Fecha Ing: 30/09/69.

Cr. 29 A 08.

DOm.Roma.5036. y C.Grande.

DOc: CFA 11297.

Ocup.Emp.UTE. S.Personal.

8.1.76. Doc 0001 .Eval B - 2 (JJ)

S. T. D.
Dpto. I

06 9 5 62 ASUNTO

06/10/83
(P) E-5

GIACOSA
Nélida

Af. P.C. No.40580

AÑO	DOCUMENTO

2.800 - 2/83 - O. T. 5061 - Cía. Nal. de Rollos - R.U.C. 210288130015

069562

AÑO	DOCUMENTO
30923/190	Dep.Mdeo.- Secc.J.Grimau - Fecha de Ing.
007.-	30/09/69 - Nac.: Or. - C.C. CFA 11297 -
	Edad: 29 años - Dom.: Roma 5036 casi C.
	Grande - Ocup.: Empleada - Lugar de Tra-
	bajo: U.T.E. Secc.Personal AUTE.-

SERVICIO DE INFORMACION DE DEFENSA

Dep. 1

069563-S

Confeccionado el 03 JUL 1974

E-1

V A R I O S

FOTO

Apellidos GIACOSSA

Nombres Julio A.

Fecha de Nacimiento

Lugar de Nacimiento

Est. Civil

Cred. Cívica Céd. Identidad

Otros Documentos

Ocupación

Padre

Madre

Domicilio Ciudad

Otros datos

FICHA COMPLEMENTARIA

E-e

DOCUMENTO		069563 ANTECEDENTES
FECHA	ORIGEN	
9_IV_73	Doc. 647	_Figura en una lista de Trabajadores de la Base_ Alianza Industrial y Agraria donde se hace un llamamiento a Incorporarse al Frente Amplio._ (UU)

JUNTA DE COMANDANTES EN JEFE
S. I. D.

06 y 564 - 3

B-1

Dep. I Sec. I
Sub Secc. A/N
Ficha Nº ..... Confec. 5/3/83

GIACOY — Apellidos
Angel Danubio — Nombres

DOCUMENTOS: C/C. ..... (Serie / Nº) C/I. ..... (Nº / Dpto.)

OTROS DOC. ..... (Pasaporte / Lib. Enrol. / etc.)

NACIMIENTO: 20 años (en 1966) (Fecha / Lugar)

DOMICILIO: Gobernador Viana 2935 - (Calle / Nº / Teléf. / Ciudad o Localidad)

PROFESION U OCUPACION: ~~Obrero~~ Metalúrgico

LUGAR: ..... **CARGO:** .....

IDEOLOGIA POLITICA: ..... **CLASIFICACION:** .....

DATOS COMPLEMENTARIOS ..... (Est. Civil / Cónyuge / Hijos)

..... (Otros familiares)

Fecha	Documentos	009564 ANTECEDENTES A REGISTRAR	52
19/2/79	LD.0274	31/III/956 - Afiliado al Partido Comunista con el [illegible] Nº 25.126, según documentación incautada por C.C.O.A.. EVAL : A - 1	
5/3 /983	------	Se contestó Memo. (A) N; 3050/82 (4a. Parte) para DINARP (MS)	

J. C. J.
Dpto. 1

069564 F-3

Apellidos GIACOY

Nombres Angel DANUTIO

Documentos: [illegible] 25126

Ant, Secc: A ☐ B ☐ C ☐ D ☐ E ☐ G ☐ V ☐

Secreto

069564 **ANTECEDENTES** B-4

Fecha ing: 31/03 /66.

Or: 20 AÑOS.

DOM: Gbdor.Vizna 2935 Entre Agaces y Cádiz

Ocup: Ob. Metalúrgico. CÍA . ENVASES. UNTMRA.

'8.1.76.Doc 0001 Eval B - 2 (JJ).

069565-0

F-1

JUNTA DE COMANDANTES EN JEFE

S. I. D.

ANTINACIONAL

Dep. I Secc. I

Sub Secc. A/N

Ficha Nº ____ Confec. 30.6.82

GIACOYA GONZALEZ — ALBERTO

Apellidos — Nombres

DOCUMENTOS: C/C. B.U.A. 9292 — C/I. 853.749

Serie — Nº — Nº — Dpto.

OTROS DOC. ____

Pasaporte — Lib. Enrol. — etc.

NACIMIENTO: 1.4.1938 Montevideo

Fecha — Lugar

DOMICILIO: José Llupes No.4377,

Calle — Nº — Teléf. — Ciudad o Localidad

PROFESION U OCUPACION: Empleado, Oficial Obrero 16/3 Contratado

LUGAR: I.M.M. Servicio de Paseos Públicos CARGO: ____

IDEOLOGIA POLITICA: ____ CLASIFICACION: ____

DATOS COMPLEMENTARIOS ____

Est. Civil — Cónyuge — Hijos

HIJO DE; VICENTE Y INUMERABLE

Otros familiares

[illegible]

Fecha	Documentos	06 9565 ANTECEDENTES A REGISTRAR
19.2.79	B. 0274	-23.9.64: Afiliado al Partido Comunista con el No.22.044, según material incautado por OCOA en Feb/76 en "Operación Morgan" EVALUACION A-1.-
8.1.76	B.0001	-Idem anotación anterior, según Microfilm incautado a Rodney Arismendi, a raíz de la detención el 8.5.74.- EVALUACION B-2.-
C.H.C.P.No.134/82 HERNANDEZ,MORO.-		-DATOS DE LA D.I.I.: Prodenté a Nelson Roberto,AMARAL DOMINGUEZ, con Carlos ANCHORENA a Daniel Arturo AMARELLI TORTORELLA, con Pedro BOLAÑO a Angel Raúl BACCI CORTALEZA, con Pedro BOLAÑO a Moisés BAEZ, con Víctor H.GONZALEZ a Rosa BARRIOS de GONZALEZ, con Pedro BOLAÑO a Angela BANCHERO CARRERA de BACIGALUPPI, con Pedro BOLAÑO a Angel Raúl BASSI CORTALEZZA, con Pedro BOLAÑO a Luis BAYONE BRAVO, con Pedro BALR a Alberto BENTANCOUR SILVA, a Alberto BENTANCUR SILVA, con Carlos GIL a Juan BENTANCUR PEREZ, con Pedro BOLAÑO a Roberto CAMBON ACOSTA, a Alberto BLANCO MORALES, con Pedro BOLAÑO a Hugo BOLOGNINI, con Pedro BOLAÑO a José Enrique CARNALES, con Pedro BOLAÑO a José Pedro CASTELLA STRAZZARINO, a José Florentino DA SILVA MENESES, con Pedro BOLAÑO a Carlos ANGELILLO FERNANDEZ, con Pedro BOLAÑO a Aurora DELOR CLAVIJO de MARTINEZ, con Mario TRAPANI a Atanasio ALMEIDA MEZQUIETA, con Pedro BOLAÑO a Ricardo ACOSTA PEREIRA, con Luis SABELLI a Oscar BRAVO MARTINEZ, con Pedro BOLAÑO a Román ECHAGUIE MONTERO, presenté a Olmiro DIAZ VIERA, con Victorio BUQUE a Isabel ECHEVERRIA ACOSTA de MALDONADO, a Julio Ramón ESPINOLO TOLLA, Pedro BOLAÑO a Washington FIGLIAMONTE MARTINEZ, con Exequiel ALONSO a Carlos GARCIA, con Carlos ANCHORENA a Julio GARCIA, con Juan Carlos ANCHORENA BARBERO a María Rita FERNANDEZ, con Anacleto Innumerable GONZALEZ GADEA, con Pedro BOLAÑO a Hugo WalterLEZCANO, con Ruben CHIOSI a Sergio N.FORTEHI GRENO, a Carlos GIL LIMA MELO, con Arturo AMORELLI a Sergio Raúl FERNANDEZ TRIAS, con Ruben ORIOSI a Roberto Santiago LIMA, con Pedro BOLAÑO a Victoriano

.../// __

FECHA	DOCUMENTOS	GIACOYA GONZALEZ, Alberto — ANTECEDENTES A' REGISTRAR 069565 B-3
11/...		FERNANDEZ, con María Manuela QUINTELA a Mercedes Adela FUSCO CAMPO, a Renee LLAGINO, con Pedro BOLAÑO a Omar HERNANDEZ MARTINEZ, con Pedro BOLAÑO a Rodolfo Alberto LORES SAEZ, con Pedro BOLAÑO a Luis OLIVA, con Pedro BOLAÑO a Clever Laureline OLIVERA, con Pedro BOLAÑO a María Luisa RAIMONDE de ALONSO, con Felisa PAZ de QUINTEROA a ROGGERO REGONZI Washington, al Partido Comunista, según material incautado por OCOA en Feb/76 "Operación Morgan".- -9.3.71: "El Popular", Empleado de la Intendencia Municipal de Montevideo.- Se publica su fotografía y declaraciones en favor del acto del 26 de Marzo Próximo, del Frente Amplio. Según manifiesta Leopoldo Alberto CORREA en Actas que le fuera tomada el día 16.1.76, en el año 1969 integró un grupo militar del Partido Comunista que estuvo a su cargo (Operación Morgan del P.comunista).- Con fecha 1.8.80, es interrogado en el D-6 de esta Dirección, manifestando:-Que gremialmente fue vocal de AEBOM (Asociación de Obreros y Empleados Municipales), y en la parte política fue colaborador del Partido Comunista presentando nuevos afiliados, y cuando se hacía colectas colaboraba como todos sus compañeros.- -1.6.82: En la fecha se contestó dicha constancia a nombre del causante, para su permanencia en la Intendencia Municipal de Montevideo.- (MV).-
16/01/84	11941 / 82 PAG. 2221	- POSEE ANTECEDENTES EN EL CO.NA.E - EVAL - A - 1.CC9) INDICA ( ) ( ) ( )

FECHA	DOCUMENTOS	069505 ANTECEDENTES A REGISTRAR

MINISTERIO DE DEFENSA NACIONAL 069565
S. I. D.

F5-5

Dep. I 2.8.74 Secc. I
Sub - Secc. G
Ficha Nro.____ Confec.____

GIACOYA GONZALEZ — Alberto
Apellidos — Nombres

DOCUMENTOS: C/C. RUA 9292(1) — C/I. 853.749
Serie Nro. — Nro. Dpto.

OTROS DOC. ____
Pasaporte Lib. Enrol. etc.

NACIMIENTO: 30.11.34 — Dpto. Montevideo
Fecha — Lugar
10/4738(2)

DOMICILIO: José Llupes 4508 bis y Ameghino 4636 — Dpto. MONTEVIDEO
Calle Nro. Teléf. — Ciudad o Localidad

PROFESION U OCUPACION: Funcionario Municipal

LUGAR: Dirección de Paseos Públicas CARGO: ____

IDEOLOGIA POLITICA: ____ CLASIFICACION: DIRIGENTE

DATOS COMPLEMENTARIOS: Casado — María Delia SILVEIRA
Est. Civil — Conyuge — Hijos

Hijo de Vicente y Anacleta
Otros familiares

F6

Fecha	Documentos	005565 ANTECEDENTES A REGISTRAR
8.6.74	D. 1488	Vocal de la Comisión Directiva de ADEOM.- Evaluación A-1.-(I).-
12/4/70	-"EL POPULAR"	-Fue electo dirigente de la Asociación de Empleados y Obreros Municipales para el período 1970/72, en las elecciones realizadas en la fecha.-
16/4/72	EL POPULAR	-Fue electo en las elecciones celebradas en ADEOM, por la lista Nº 11, miembro de la Comisión Directiva para el período 1972/74.-(T)
12/5/81	-D.3752	-RECURSO DE AMIGO LA PAZ, Roberto, DATOS DE LA D.N.I.I.: Indica (1) y (2).-23/9/64 -Afiliado al Partido Comunista según material incautado a raíz de la detención de Rodney Arismendi, el 8/5/74.- 18/4/78-Presentó para su afiliación al Partido Comunista a Nelson Roberto AMARAL DOMINGUEZ, según material incautado por OCOA en Feb/76, Operación Morgan.- 18/4/78 -Presentó conjuntamente con Carlos ANCHORENA a Daniel Arturo AMARELLI TORTORELLA, para su afiliación al Partido Comunista, según material incautado por OCOA, en Feb/76, Operación Morgan.- 13/6/78- Presentó conjuntamente con Pedro BOLAÑO a Angel Raúl MACCI CORTALEZZA para su afiliación al Partido Comu-

FECHA	DOCUMENTOS	GIACOYA GONZALEZ, Alberto 06 9 5 65 F5-7
		nista, según material incautado por OCOA en Feb/76, Op.Mer 21/7/78 -Presentó conjuntamente con Pedro BOLAÑO a Luis M- YONE BRAVO, para su afiliación al Partido Comunista, según material incautado por OCOA en Feb/76, Operación Morgan.- 21/8/78 -Presentó conjuntamente con Pedro BALR a Alberto BE TANCOUR SILVA para su afiliación al PC.U, según material in- cautado por OCOA en Feb/76, Operación Morgan.- 22/8/78 -Presentó a Alberto BENTANCUR SILVA para su afilia- ción al PCU, según material incautado por OCOA en Feb/76.- 23/8/78 -Presentó conjuntamente con Carlos GIL a Juan BENTAN CUR PEREZ para su afiliación al PCU, según material incauta- do por OCOA.- 10/10/78- Presentó conjuntamente con Pedro BOLAÑO a Roberto CAMBON ACOSTA para su afiliación al PCU, según material in- cautado por OCOA.- 18/X/78 -Presentó a Alberto BLANCO MORALES para su afilia- ción al PCU según material incautado por OCOA.- 27/X/78 -Presentó conjuntamente con Pedro BOLAÑO a Hugo BO- LOGNINI para su afiliación al PCU, según material incautado por OCOA.- 16/11/78-Presentó conjuntamente con Pedro BOLAÑO a José En- rique CARNALES, para su afiliación al P.C., según material incautado por OCOA en Feb/76.- 21/11/78 -Presentó a José Florentino CARRASCO CABAÑA, para su afiliación al Partido Comunista, según material incautado por OCOA, en Feb/76.-

FECHA	DOCUMENTOS	069565 ANTECEDENTES A REGISTRAR f5-8
		13/12/78-Presentó conjuntamente con Pedro BOLAÑO a José Pedro CASTELLA STRAZZARINO, para su afiliación al Partido Comunista, según material incautado por OCOA.- 21/6/79 -Presentó con Pedro BOLAÑO a Alejandro Washington DA SILVA MENESES, para su afiliación al P.C.U., según material incautado por OCOA en Feb/76, Operación Morgan.- 4/7/79 -Presentó con Pedro BOLAÑO a Carlos DEANGELILLO FERNANDEZ para su afiliación al Partido Comunista, según material incautado por OCOA en Feb/76.- 12/9/79 -Presentó con Pedro BOLAÑO a Aurora DELOR CLAVIJO de MARTINEZ para su afiliación al PCU, según material incautado por OCOA en Feb/76.- 22/X/79 - EL POPULAR del 9/3/71, pag. 2: Empleado de la Intendencia Municipal de Montevideo. Se publica su fotografía y declaraciones en favor del acto del 26 de Marzo próximo, del Frente Amplio.- 22/X/79 -Según manifiesta Leopoldo Alberto CORREA en Acta que le fuera tomada el día 16/I/76, en el año 1969 integró un grupo militar del Partido Comunista que estuvo a su cargo.(Operación Morgan del P.C.).- 22/X/79 -Presentó con Mario TRAPANI a Atanasio ALMEIDA MEZQUIETA para su afiliación al Partido Comunista, según material incautado por OCOA en Feb/76, Operación Morgan.- 22/X/79-Presentó con Pedro BOLAÑO a Ricardo ACOSTA PEREYRA

FECHA	DOCUMENTOS	Alberto GIACOYA 06-0565 ANTECEDENTES A REGISTRAR B-9
		para su afiliación al Partido Comunista, según material incautado por OCOA en Feb./76 Operación Morgan.- 22/X/79-Presentó con Luis SABELLI a Oscar BRAVO MARTINEZ para su afiliación al Partido Comunista, según material incautado por OCOA en Feb/76, Operación Morgan.- 22/X/79 -Presentó con Pedro BOLAÑO a Remigio CURBELO UBALDE para su afiliación al Partido Comunista, según material incautado por OCOA en Feb/76 "Operación Morgan".- 19/2/79 -Presentó a Olmiro DIAZ VIERA para su afiliación al Partido Comunista, según material incautado por OCOA en Feb/76, Operación Morgan.- 29/XI/79 -Junto a Pedro BOLAÑO, presentaron a Roman ECHAGUE MONTERO para su afiliación al Partido Comunista.- 9/I/80 -Presentó con Victorio DUQUE a Isabel ECHEVERRIA ACOSTA de MALDONADO para su afiliación al PCU, según material incautado por OCOA en Feb/76, Operación Morgan.- 30/6/70 -Presentó a Julio Ramón ESPAGNOLO TOLLA, para su afiliación al Partido Comunista. 28/4/80 -Junto a Pedro BOLAÑO, presentó a Washington FIGLIA MONTE MARTINEZ para su afiliación al PCU, según material incautado por OCOA en Feb/76 "Operación Morgan".- 7/8/80 -Presentó con Exequiel ALONSO a Carlos GARCIA para su afiliación al PCU, según material incautado por OCOA en Feb/76.- 29/8/80 -Presentó con Carlos ANCHORENA a Julio GARCIA para

069565

fs-10

su afiliación al PCU, según material incautado por OCOA en Feb/76, Operación Morgan.
2/XI/80 -Presentó con Pedro BOLAÑO BARROS a Carlos De Angelillo FERNANDEZ para su afiliación al Partido Comunista según material incautado por OCOA en Feb/76, Operación Morgan.-(U)

MINISTERIO DE DEFENSA NACIONAL
S. I. D.

069565

06 JUN. 1975

Dep. I

Ficha Nro. _____ Catálico. _____

GIACIOYA — Alberto
Apellidos — Nombres

DOCUMENTOS: C/C _____ C/I. _____
Serie — Nro. — Nro. — Dpto.

OTROS DOC. _____
Pasaporte — Lib. Enrol. — etc.

NACIMIENTO: _____
Fecha — Lugar

DOMICILIO: _____
Calle — Nro. — Telfl. — Ciudad o Localidad

PROFESION U OCUPACION: Empleado Municipal

LUGAR: _____ CARGO: _____

IDEOLOGIA POLITICA: _____ CLASIFICACION: _____

DATOS COMPLEMENTARIOS: _____
Est. Civil — 37089 — Conyuge — Hijos

_____
Otros familiares

Fecha	Documentos	069565 ANTECEDENTES A REGISTRAR	Fs. 12
3.6.74	Doc.1350 (Ev. A-1)	- Figura como Vocal a la Comisión Directiva de A.D.E.O.M. para el período 1972/74.- (00)	

J. C. J.-
Dpto. 1 069565 SET. 1976

Fs-18

Apellidos GIACOYA

Nombres Alberto

Documentos: AFILIADO AL PARTIDO COMUNISTA N22044

Ant, Secc: A B C D E G V

Secreto

ANTECEDENTES 06 9565

Fecha ing: 23.09.64.

Cr: 26 Años

Dom: Amechino 1636 y A. Vaillant.

Loc: BJA 9292

Ocup: Ch.Municipal. ADSCH.

8.1.7 .Doc 0001 Val 3 - 2 (JJ)

6

JUNTA DE COMANDANTES EN JEFE 069566-8

S. I. D.

Dep. I Secc. 1

Sub Secc. A/N

Ficha N.° Confec. 12/08/83

GIACOYA ALVANO — Apellidos

Jorge Washington — Nombres

DOCUMENTOS: C/C. ..... Serie ..... N.° C/I. ..... N.° ..... Dpto.

OTROS DOC. ..... Pasaporte ..... Lib. Enrol. ..... etc.

NACIMIENTO: ..... Fecha ..... lugar

DOMICILIO: ..... Calle ..... N.° ..... Teléf. ..... Ciudad o Localidad

PROFESION U OCUPACION: .....

LUGAR: ..... CARGO: .....

IDEOLOGIA POLITICA: ..... CLASIFICACION: "P.C."

DATOS COMPLEMENTARIOS: ..... Est. Civil ..... Cónyuge ..... Hijos

..... Otros familiares

Fecha	Documentos	069566 ANTECEDENTES A REGISTRAR E-2
12/08/83	D.26314 Pág.3195	-1971/1978.En información referente al "P.C.", obtenida por el Dpto.III/S.I.D. en éste período, se establece: 26/02/76: Detenido a raíz de la "Operación Morgan". 28/02/76.Es liberado. EVAL.A-2 (P).-

C/G

JUNTA DE COMANDANTES EN JEFE

S. I. D.

069567-6

Dep. I Secc. I

Sub Secc. A/N 11.2.983

Ficha Nº ..... Confec. .....

GIACOYA VARELA — Nélida Emir

Apellidos — Nombres

DOCUMENTOS: C/C. Q.A.A. 29.525 C/I. 23.347 Florida

Serie Nº — Nº Dpto.

OTROS DOC. .....

Pasaporte — Lib. Enrol. — etc.

NACIMIENTO: 30 años en 1983.-

Fecha — Lugar

DOMICILIO: Rivera 439 — Florida

Calle Nº Teléf. Ciudad o Localidad

PROFESION U OCUPACION: Médico

LUGAR: Partido Nacional CARGO: .....

IDEOLOGIA POLITICA: Ferreira Nov/982 CLASIFICACION: CONVENCIONAL

DATOS COMPLEMENTARIOS: Soltera

Est. Civil — Cónyuge — Hijos

Otros familiares

Fecha	Documentos	069567 ANTECEDENTES A REGISTRAR 83-2
13/V/83	23691/036	Electo 5to Suplente del Organo Deliberante Nacional del Partido Nacional por el Departamento de Florida. Hoja de Votación G.A.E de acuerdo al resultado de las Elecciones Internas de los Partidos Políticos habilitados, efectuadas el 28-XI-82. — Eval. A-1 (83).
28.2.84	33090/14	Integra en calidad de Suplente el Organo Ejecutivo Departamental del Partido Nacional por el Departamento de Florida.- Eval.- (A-1) CDE)

E-1

VARIOS -

JUNTA DE COMANDANTES EN JEFE

S. I. D.

069568-4

Dep. I Secc. I

Sub Secc. A/N

Ficha Nº ..... Confec. .....

GIACOYA ARREGUI — Apellidos

Walter Daniel — Nombres

DOCUMENTOS; C/C. Q.B.G. 70 (1).- (Serie / Nº) C/I. 12207-Florida - (Nº / Dpto.)

OTROS DOC. ..... (Pasaporte / Lib. Enrol. / etc.)

NACIMIENTO: 11.VII.924 - 25 de Mayo - Florida (2).- (Fecha / Lugar)

DOMICILIO: Paraje "La Macan", 7ma. Sección Policial de Florida.- (Calle / Nº / Teléf. / Ciudad o Localidad)

PROFESION U OCUPACION: Tambero (3).-

LUGAR: ..... CARGO: .....

IDEOLOGIA POLITICA: ..... CLASIFICACION: .....

DATOS COMPLEMENTARIOS Casado (4).- (Est. Civil / Cónyuge / Hijos)

..... (Otros familiares)

Fecha	Documentos	069500 ANTECEDENTES A REGISTRAR Fs-2
11.9.82	D.18927	- 10.XII.976.- Integra la lista No.12, para las elecciones a realizarse en la fecha, en CONAPROLE.- (SS)-
6/oct/82	-18582	Figura en el 41 lugar de la lista 9AE del Partido [illegible] Agrupación Por la Patria Nal de Rocha Dpto. de [illegible] como candidato para integrar los deliberantes Departamentales y Convenciones Nacionales en las Elecciones internas de los PP.PP. del 28 de Noviembre de 1982. (SS) Indica del (1) al (4)
13/oct/82	- - -	Por Oficio Nº. 818/82 el S.I.D. comunica a la Corte Electoral, que de acuerdo [illegible] vigentes, no existen objeciones para que el causante integre la lista de referencia. (SS)

JUNTA COMANDANTES EN JEFE
Dep. 1

069569-2

65-1

Confeccionado el 18 AGO. 1978

V A R I O S

FOTO

Apellidos GIACRI SIGNORINO

Nombres Juan Carlos

Fecha de Nacimiento 02/5/954 (Montevideo) (1)

Lugar de Nacimiento

Est. Civil Soltero (2)

Cred Cívica ANB-9400 (3) Céd. Identidad 1.359.923 (4)

Otros Documentos

Ocupación 1967/73-Secundaria "Sagrado Corazón"-1er.ano y parte del 2do. Preparatorio de Arquitectura-1973/76-Finaliza Prep. de Arquitectura "Liceo Zorrilla"-1977-Fac.Arquitectura-1976/78-Dibujante Serv.Geográfico Militar, Dirección de Hidrografía.- (5)

Padre MARIO (6)

Madre MARIA (7)

Domicilios -1965/75-Magallanes 1436.Ap.10-1975/77-Andes 1306 Ap.9 y 18.- (8) Ciudad

Otros datos

IMP. CHIESA Hnos. Ltda. 3.000 - 8 - 76

FICHA COMPLEMENTARIA

E-2

DOCUMENTO		069569 ANTECEDENTES
Fecha	Origen	
18/8/78	D.N.I.I.	-27/7/75-Detenido por personal del Dpto.2 de la D.N.I.I. en averiguación de volanteada. Comprobada su desvinculación con el hecho, recobra su libertad el mismo día por orden superior. (M).- (CONSTANCIA HABILITACION CARGOS PUBLICOS NRO.290/78-SECC.POL. 4ta.)'(Indica 1 al 8).-
5/8/982	----------	Se contestó sin antecedentes para el Dpto. III/SID-(MS)

SERVICIO DE INTELIGENCIA

Div. I (Seguridad)

Sección

069570-0

E 1

MINISTERIO DE DEFENSA NACIONAL
SERVICIO DE INFORMACION DE DEFENSA

Ficha N° confeccionada el 16-III-65

M/F

I

Foto

Apellidos GIACRI

Nombres Maria Luisa

Fecha de Nacimiento:

Lugar de Nacimiento:

Cred. Civ.: Ced. Identidad:

Prontuario: F. Censal:

Padre:

Madre:

Domicilio: Ciudad:

Otros datos (Documentos y señas personales) Profesora de Secundaria

B-2

FICHA COMPLEMENTARIA

Documento N.º	Fecha	Origen	069570 Antecedentes
B-75(1) D-253	10-VI-964	Epoca	Firmante de una declaración de Profesores de Enseñanza Secundaria de tendencia izquierdista en solidaridad con el pueblo de Chipre, rechazando todas las amenazas contra este pueblo, violatorias del derecho de autodeterminación que debe presidir las relaciones entre todos los pueblos.-

069571-8 A-1

JUNTA DE COMANDANTES EN JEFE

S. I. D.

30.04.82 DEP. I SECC. I

SUB SECC. E

FICHA Nº ..... CONFEC. .....

GIACRI SIGNORINO — Apellidos

Mario — Nombres

DOCUMENTOS: C/C ..... Nº ..... Dpto. C/I. ..... Serie ..... Nº .....

OTROS DOC. ..... Pasaporte ..... Li. Enrol ..... etc.

NACIMIENTO: ..... Fecha ..... Lugar .....

DOMICILIO: ..... Calle ..... Nº ..... Teléf. ..... Ciudad o Localidad .....

PROFESION U OCUPACION: .....

LUGAR: ..... CARGO: .....

IDEOLOGIA POLITICA: ..... CLASIFICACION: .....

DATOS COMPLEMENTARIOS: ..... Est. Civil ..... Cónyuge ..... Hijos .....

..... Otros familiares

85-2

FECHA	DOCUMENTOS	069571 ANTECEDENTES A REGISTRAR
16.02.82	D.6004/81/ 26	-Se encuentra comprendido en el Art.lo. literal b) del Acto Institucional No.4,por haber sido procesado el 24/12/975 por los delitos previstos en. C.P.M. 59 inc. 2 en rel-al 150, C.P.O. 153 y 240 EVALUACION A-1 (LA)

Imp. Nacional 1932/79

SERVICIO DE INFORMACION DE DEFENSA
Dep. 1

069572-6 Confeccionado el 26.4.73

VARIOS

FOTO

Apellidos GIACUMBO COLOTTA

Nombres Luis

Fecha de Nacimiento 25 años

Lugar de Nacimiento Italiano

Est. Civil Soltero

Cred. Civica ..... Céd. Identidad de la Rep. Argentina

Otros Documentos .....

Ocupación .....

Padre .....

Madre .....

Domicilio 18 de Julio 974. Pza511. Ciudad .....

Otros datos .....

[illegible]

CHIESA Hnos. Ltda. [illegible]

FICHA COMPLEMENTARIA

DOCUMENTO		069572 ANTECEDENTES
Fecha	Origen	
22.10.72	Doc.3625 JPM (PD) Nral.3	-Fue detenido junto a: GENTILE Oscar en momentos en que se producía una manifestación al parecer por estudiantes de Magisterio. Según declaraciones expresó que estaba efectuando unas compras cuando observó la detención de su compañero acercándose a inquirir lo que sucedía. Posteriormente quedó a disposición de la Secc.3ra.- (00)
27.10.72	Doc.3815 JPM (PD) Nral.3	Según se informa recobró la libertad luego de aclarada su situación.- (00)

SERVICIO DE INTELIGENCIA

Div. I (Seguridad)

Sección.....

MINISTERIO DE DEFENSA NACIONAL
SERVICIO DE INFORMACION DE DEFENSA

M / F

Ficha N° 069573-4 confeccionada el 24-II-954.-

K-1

Apellidos GIACUSA NABUCO

Nombres Carlos Alberto

Fecha de Nacimiento: 23-IV-1934.-

Lugar de Nacimiento: 7a. Secc. Canelones.-

Cred. Civ.: S.N.A. 11.744 Ced. Identidad:.....

Padre: Indalecio Giacusa

Madre: María Sofía Nabuco

Domicilio:..... Ciudad:.....

Otros datos: (Documentos y señas personales).....

FICHA COMPLEMENTARIA

F-2

Documento			Antecedentes
N.°	Fecha	Origen	069573
Informe 3 Mem.188.	24-II-954. 29-IV-954.	A.A.A.1. J.P.M.	- Ingresó como Soldado el 1-II-1954.- - 20-VIII-952, Hurto, 7a. Secc. Canelones, Juzg. Letrado de 2do. Turno. Libertad Bajo Caución Juratoria.- 23-IX-952.- - 10-XI-952, Ebriedad y Amenazas, 7ma. Secc. Canelones, Juzgado Ldo. de 1er. Turno. Libertad el 18-II-1952.- - 28-X-953, Averiguación de antecedentes, Investigaciones. Libertad.-

SERVICIO DE INFORMACION DE DEFENSA
Dep. 1

069573

Confeccionado el Día 7/9/1972

VARIOS

FOTO

Apellidos GIACUSA MABUCO

Nombres Carlos Alberto

Fecha de Nacimiento

Lugar de Nacimiento

Est. Civil

Cred. Cívica Céd. Identidad

Otros Documentos

Ocupación

Padre

Madre

Domicilio Ciudad

Otros datos

CHIESA Hnos. Ltda. - [illegible]

FICHA COMPLEMENTARIA

DOCUMENTO		ANTECEDENTES
Fecha	Origen	068573
16/XI/1971	Doc.2103	-Detenido junto con varias personas por tenerse la presunción de que se encontraría vinculado a rapiñas de remesas del interior.-(C.C)

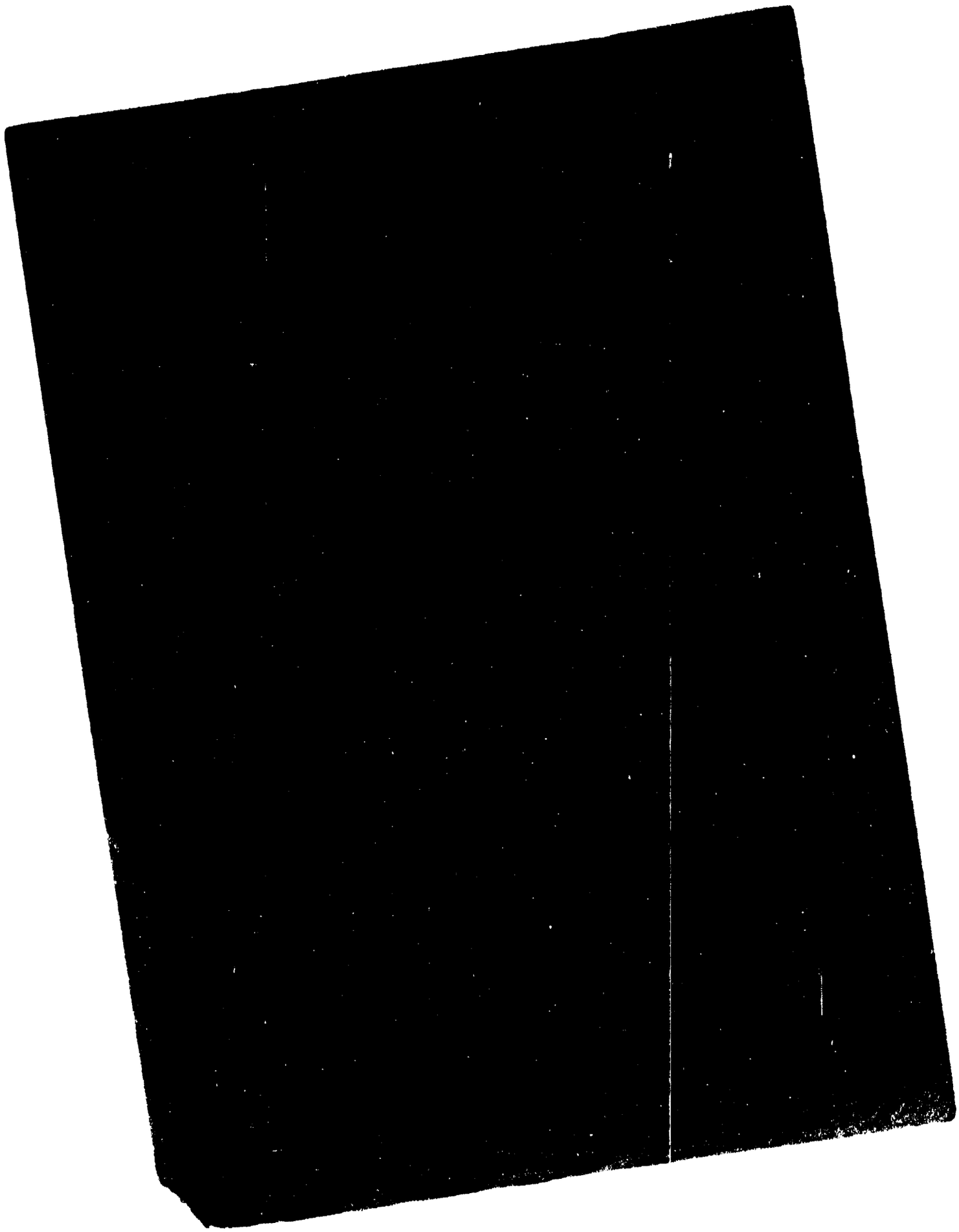

NOMBRE FALTA CARATULA 069575-9 Nº B-1

FECHA	ORIGEN	ANTECEDENTES
		GIADAS, Mario

MINISTERIO DE DEFENSA NACIONAL

S. I. D.

009576-7

Dep. I K-1 Secc. 1

Sub Secc. G

Ficha Nro. 01.4.82

GIAILEBRA ROSSO (1) Juan Carlos

Apellidos Nombres

DOCUMENTOS: C/C BKB Nº6636 (2) C/I. 1.026.606

Serie Nro. Nro. Dpto.

OTROS DOC.

Pasaporte Lib. Enrol. etc.

NACIMIENTO: 28/ABR/41 Mdeo.(3)

Fecha Lugar

DOMICILIO: Luis Batlle Berres 6092 (9) Las Chimeneas 6754 (4)

Calle Nro. Teléf. Ciudad o Localidad

PROFESION U OCUPACION: Empleado (5)

LUGAR: La Republicana S.A.(6) CARGO:

IDEOLOGIA POLITICA: CLASIFICACION:

DATOS COMPLEMENTARIOS: Casado NOEMIA RODRIGUEZ (7)

Est. Civil Cónyuge Hijos

Padre de: CARLOS ENRIQUE (Postulante a la Esc.Militar)(8)

VERONICA (14 años) Otros familiares

Fecha	Documentos	009570 ANTECEDENTES A REGISTRAR
24.3.82	D.13039 P.D.Nº052/82	-21.2.82-En el local de la calle Batoví Nro.2288, se llevó a cabo la Asamblea Constitutiva de Empleados de "LA REPUBLICANA S.A.", aprobándose en la misma los Estatutos Sociales, siendo elegido el causante como autoridad previsoria, entre otros. Eval.A-1.-(JJ)
24.12.82	.....	Memo(A)3133/82 para el Dpto.II/SMR.(i).-
17.12.82	M.23076	Indica (1 al 8).-(i)
13.3.84	8401239/019	Integra la coordinadora del PIT, en representación del sector de los tabacaleros.Eval.A-2 (SI) Indica (8)

Confeccionada: 23/1/70 069577-5 75-1

MINISTERIO DE DEFENSA NACIONAL
S. I. D.

Dep. I Secc. I
Sub-Secc. A/N
Ficha N.o ..... Confec. .....

GIALLANELA LORUSSO — Angel ANTONIO (4)
Apellidos — Nombres

DOCUMENTOS: C/C ..... C/I 661.085-7 (5)
Serie No. N.o Dpto.

OTROS DOC.- .....
Pasaporte Lib. Enrol. etc.

NACIMIENTO: 1/ENE/931 (6)
Fecha Lugar

DOMICILIO: (1) Carlos Nery 3680 — Montevideo
Calle N.o Teléf. Ciudad o Localidad

PROFESION U OCUPACION: Sección Teléfonos de UTE-Central Unión

LUGAR: ..... CARGO: .....

IDEOLOGIA POLITICA (2) Comunista -UJC. CLASIFICA (3) Círculo Paz y Amistad
Carnet Nº 1175-Ingresó: 16/6/58

DATOS COMPLEMENTARIOS .....
Est. Civil Cony. Hijos

[signature]

otros familiares

F-2

Fecha	Documentos	069577 ANTECEDENTES A REGISTRAR
V/1962	Mendel N°164 - Indica ①a/ ③	
4.7.69	867- D3	-Detenido por realizar paro decretado por autoridades sindicales y no concurrir a su trabajo, violando el Decreto del Poder Ejecutivo del 24-VI-69 (Medidas Prontas de Seguridad), faltando 24 hs., a la presentación en su lugar habitual de trabajo.- Posteriormente fue puesto en libertad.-
20/6/83	D. 27865	- 17.6.83- Por Oficio N°170/D-I/983 se comunica al Sr. Presidente de A.N.T.E.L., que el día 15 de los corrientes se presentó en este Servicio el causante a efectuar reparaciones de teléfonos.- A los fines que estime conveniente, se informa de los antecedentes que posee dicho funcionario en este Servicio.- Indica 4 al 6.- Evaluación: A - 1.- (N)
7.7.83	———	**01.07.83- De acuerdo a lo solicitado por Oficio No 170/D-I/83, ANTEL comunica que el causante se le notificó la Categoría "B" de Constancia de Habilitación, presentando recurso ante la J.P.M., el 10 de enero del corriente año.- Consultada telefónicamente la J.P.M., referente al recurso presentado por el causante, informa, que el 4 de enero la D.I.I., le comunicó la Categoría "B" asignada, a la Constancia sobre Anotaciones en Ficheros Policiales de Inteligencia, Formulario No 526, de la Secc.16a.,solicitada el 13 de agosto de 1977. (L).-**

SERVICIO DE INTELIGENCIA
División I
(Seguridad)

MINISTERIO DE DEFENSA NACIONAL
SERVICIO DE INFORMACION DE DEFENSA
M / F
068578-32

E-1

Sección -A-
Act. Ant. Nac.
Ficha N° 0408.

Nombres y Apellidos: GIAMARCHI, Luis

Foto

Fecha de Nacimiento: .....

Lugar de Nacimiento: ..... (País - Ciudad o Localidad - etc.)

Cred. Civ.: Serie ..... N.° ..... Ced. Identidad: .....

Otros documentos: ..... (Pasaporte - Libreta Enrolam. - etc.)

Domicilio: ..... (Ciudad o Localidad) (Calle) (N.°) (Telef.)

Filiación

Edad Aparente ..... Color del Cutis .....

Color del Cabello ..... Estatura Aproximada .....

Complexión ..... Aspecto Social .....

Señas particulares .....

.....

Ficha confeccionada en Montevideo el 7 de mayo de 1963

060578

F-2

ACTIVIDADES

(1) Laborales: Profesión Cantor Lugar de trabajo .....

Cargo ..... Antigüedad .....

Otras Actividades .....

.....

(2) Políticas: Ideología ..... Actuación .....

Antecedentes Firma manifiesto por la autodeterminación de los Pueblos.El Popular del 19.I.962.-

Antecedentes familiares .....

(3) Sociales: Estado Civil ..... Religión ..... Figuración .....

Grado Instrucción ..... Lugares que frecuenta .....

(4) Económicas: Situación ..... Capital aprox. ..... Vehículo ..... marca y N.o

Otros datos .....

Datos Complementarios .....

Apreciación Personal Gral. .....

.....

.....

GIAMARCHI — FICHA COMPLEMENTARIA — Luis

A-3

Documento		Antecedentes
Fecha	Origen	060578
24-I-962	B-75-(I)-D-31	Firmante de un manifiesto por la no intervención y condena de cualquier tentativa de sanción agresión o coerción ya sea económica política o militar y todo intento de ruptura diplomático con el Gobierno de Cuba violatorio del principio de no ihtervención.-

MINISTERIO DE DEFENSA NACIONAL 080570-1

S. I. D.

Fs-1

Dep. I Secc. I

Sub-Secc. G

Ficha Nro. ____ Confec. ____

GIAMBARDELLA — Apellidos

ANDRES — Nombres

DOCUMENTOS: C/C ____ Serie ____ Nro. C/I ____ Nro. ____ Dpto.

OTROS DOC. ____ Pasaporte ____ Lib. Enrol. ____ etc.

NACIMIENTO: ____ Fecha ____ Lugar

DOMICILIO: Avelino Miranda 2671 — Calle — Nro. — Telef. — Ciudad o Localidad

PROFESION U OCUPACION: ____

LUGAR: ____ CARGO: ____

IDEOLOGIA POLITICA: ____ CLASIFICACION: Dirigente

DATOS COMPLEMENTARIOS: ____ Est. Civil ____ Conyuge ____ Hijos

____ Otros familiares

F.2

Fecha	Documentos	069570 ANTECEDENTES A REGISTRAR
10.7.75	842 Ev.A-1.	Integrante de la Comisión Fiscal de la Unión de Empleados Cinematográficos del Uruguay (U.E.C.U.).(E).-

JUNTA DE COMANDANTES EN JEFE

S. I. D.

Reconfeccionada 27.11.981 (MS) 6-1

Dep. I Secc. I

Sub Secc. A/N

Ficha Nº ____ Confec. ____

VARIOS 06 95 80 -9

GIAMBERINI GIRARD — Apellidos

Luis María — Nombres

DOCUMENTOS: C/C Serie KBA 10.669 Nº — C/I. Nº 1.897.131 Dpto.

OTROS DOC. Pasaporte — Lib. Enrol. — etc.

NACIMIENTO: Fecha 24/8/932 — Lugar Colón-Entre Ríos - - Argentina -

DOMICILIO: Calle Silvestre Blanco 2611 / Guaná 2611 — Nº — Teléf. 79.62.25 — Ciudad o Localidad OFICINA 90.80.71 OTROS 98.13.04

PROFESION U OCUPACION: Contador Público ~~Diputado (Período 1967/1971)~~

LUGAR: Cámara de Diputados — CARGO:

Partido Colorado/Giamberini/Nov/982 (1) - CONVENCIONAL (2)

IDEOLOGIA POLITICA: Colorado — CLASIFICACION: Unidad y Reforma

DATOS COMPLEMENTARIOS: Est. Civil Casado — Cónyuge — Hijos

Otros familiares

Fecha	Documentos	06958.0 ANTECEDENTES A REGISTRAR B-2
1966		-Fue electo Diputado por el Período 1967/1971 por el Partido Colorado.
16/2/72		Electo Diputado por el Período 71/76 por Paysandú.
24/4/75	D.688	Firmante de un llamamiento a la Asamblea Constituyente de del "COMITE DE APOYO A LA REVOLUCION CUBANA", el día jueves 8 a las 19.30, en Colonia 1936 Pº 2 (Salón de Actos del Centro de Asistencia del SMU). La reunión en la cual se firmó el llamamiento se efectuó el día jueves 8 de julio de 1961, en el mencionado salón de actos.(Dato de la DNII) (K)
1.9.76	PRENSA "EL DIA" Pág. 7.	Por Acto Isntitucional Nº 4 y en su Art. 3ro., el P.E. le prohibe el ejercicio por el término de 15 años de todas las actividades de carácter político.- (JJ)
22/8/79	D.2662	DNII: 31/X/979: "7/1961 :- 4/10/67:Integró nómina de firmantes que invitan a concurrir a la Asamblea Constituyente del Comité de Apoyo a la Revolución Cubana, a realizarse en el Salón de Actos del CASMU.30/5/79:"El Popular" 4/10/67:Integrante de una nómina de Diputados y Senadores uruguayos que piden respeto por la vida de REGIS DEBRAY, declaración pública exigen máximas garantías para el juicio que se le sigue.30/5/79 /"El Popular" del 13/4/69:En la fecha es designado miembro de la CHASS

Imp/Nacional 716/79

...///

FECHA	DOCUMENTOS	GIAMBERINI GIRARD 009580 ANTECEDENTES A REGISTRAR - Luis María 5-3
		///...
		(Comisión Honoraria Asesora de la Seguridad Social). 3/7/979 - Con fecha 24 de mayo de 1979 eleva nota ante el Sr. Director Nacional de Información é Inteligencia solicitando revisión de antecedentes, a la vez que solicita poder integrar listas electorales de la Cooperativa de la Previsión Social; efectuando el estudio correspondiente, con fecha 26/6/79 se procede a notificarle que está autorizado a integrar las listas electorales pero sus anotaciones siguen en vigencia.-(MS)
30.4.80	PRENSA "EL DIA"	Fue excluído de Oficio, de la proscripción Política comprendida en el Acto Institucional Nº 4 del 1º de setiembre de 1976 por resolución de la Comisión Interpretativa.-(JJ)
22.8.79	D/ 2662	Por Nota Nº 1742/79/D, la Secretaría de Planeamiento Coordinación y Difusión, solicitan al SID, el aval correspondiente, a efectos de que el causante, haga usufructo de una Beca al exterior(Bogotá- Colombia), lo que ésta Dirección APRUEBA, por Memo. (A) Nº 1632/79 (2da. Parte) de fecha 22/AGOSTO/79. (MS)

FECHA	DOCUMENTOS	069583 ANTECEDENTES A REGISTRAR B-4
6/9/82	10831	Figura en el 1er. lugar de la lista 1001 del Partido Colorado Agrupación Savia Nueva Dpto. de Paysandú como candidato para integrar los Deliberantes Departamentales y Convenciones Nacionales en las Elecciones internas de los PP.PP. del 28 de Noviembre de 1982. (CC)
		Por Oficio Nº. 926 /82 el S.I.D. comunica a la Corte Electoral, que de acuerdo a las disposiciones vigentes, no existen objeciones para que el causante integre la lista de referencia. (CC)
9.12.82	22880	Hizo uso de la palabra en la C. Paysandú en los actos político públicos siguientes: 16.11.82 en calle Dr. Vercey ex Moriggi e Industria 17.11.82 en barrio san Felix(Casa Sr. Andrés Gonzalez) 18.11.82 en Pza. Acuña de Figueroa 19.11.82 en Luis Alberto de Herrera y Letra "A"(domicilio Jorge Silva). Eval.A1 (ME)
30.10.82	Doc.21750	-Presidente de la agrupación "Savia Nueva"(Lista K.A.Q.) del P.Colorado en Paysandú.Cabe agregar que dicha agrupación responde a la línea de TARIGO-SANGUINETTI.-Eval:B-2(AD)

NOMBRE 06958.0 Nº 5

FECHA	ORIGEN	ANTECEDENTES
		GIAMBERINI GIRARD, Luis Carlos
13/1/83	23691/073	Electo A TITULAR del Organo Deliberante Nacional del Partido COLORADO por el Departamento de PAYSANDU Hoja de Votación K.A.9. de acuerdo al resultado de las Elecciones Internas de los Partidos Políticos habilitados, efectuadas el 28-XI-82. — Eval. A-1 (XX). Indico: (1) y (2).—
6.9.83.	29924/1	"EL DIA" 31.8.83: Fué electo 1º Presidente de Turnp d del Comite Ejecutivo Departamenta de Paysandú del P* Colorado.-(FE)
4.2.84	D. 8400623/003	-31,12.84: Acompaña a los Dres. SANGUINETTI y TARIGO a visitar al diario "EL TELEGRAFO" de la ciudad de Paysandú. Eval. A-1 (TL).

JUNTA DE COMANDANTES EN JEFE

S. I. D.

0695817

Ficha Nº ____ Orden 10

GIAMBIAGGI — Apellidos

Carlos — Nombres

DOCUMENTOS: C/C. _____ Serie _____ Nº _____ C/I. _____ Nº _____ Dpto. _____

OTROS DOC. _____ Pasaporte _____ Lib. Enrol. _____ etc. _____

NACIMIENTO: _____ Fecha _____ Lugar _____

DOMICILIO: _____ Calle _____ Nº _____ Telef. _____ Ciudad o Localidad _____

PROFESION U OCUPACION: Obispo(Mormón)

LUGAR: [illegible] de Maldonado CARGO: _____

IDEOLOGIA POLITICA: _____ CLASIFICACION: _____

DATOS COMPLEMENTARIOS _____ Est. Civil _____ Cónyuge _____ [illegible] _____

Otros familiares

Fecha	Documentos	00 0583 ANTECEDENTES A REGISTRAR F-2
10.3.83	21726/82	-Integra,en calidad de Obispo(Barrio 2 de la C.de Maldonado),la plana de autoridades de la "Iglesia de Jesucristo de los Santos de los Ultimos Días"(Mormones) en el Dpto. de Maldonado.-Eval:B-2(AD)

SERVICIO DE INFORMACION DE DEFENSA

Dep. 1

V A R I O S

069582-5

B.1

Confeccionado el .....

Apellidos ..... MELONI de CATTANEO (1)

Nombres .....

Fecha de Nacimiento 25/ENE/937 (4)

Lugar de Nacimiento Salto (5)

Est. Civil Casada (6) (2)

Cred. Cívica BCA 54.545 Céd. Identidad 1.523.511-9 (7) (3)

Otros Documentos .....

Ocupación Director de División Primera Infancia(

Padre ITALO (9)

Mad-e DOMINGA (10)

Domicilio Juan María Pérez 2865 Apto. 203 Ciudad .....

Tel.Part: 705295 (11) Tel.Ofic.:401241 y 45403 (12)

Otros datos: .....

Organismo donde Trabaja: Consejo del Niño (13)

.....

chiese hnos. - 4 000 - 5/77

FICHA COMPLEMENTARIA

DOCUMENTO		089582 ANTECEDENTES 85-2
Fecha	Origen	
26.11.[illegible]	"[illegible]" (Pag.28)	"Firmante de un manifiesto de adhesión de médicos al "Frente Amplio".-([illegible])
14.3.74	Dpto.1072	Indica lo mismo que lo anterior.-(KE).-
		11.4.78.- Se hizo Memo (A)285/978 para la DNII.(SS).-
2.10.[illegible]	D 1415	-5/977- Solicita en la Secc. 01a. de Policía Certificado de Fé Democrática.-
		ANTECEDENTES QUE REGISTRA LA D.N.I.I.
		Iden. anotación del S.I.D
		27.5.77-El ES.MA.CO. responde a nota de la causante de fecha 23.V.77 elevada al habérsele negado el Certificado de Fé Democrática por lo cual se le comunica que debe iniciar gestión ante la Jeratura de Policía.-
		25.5.77- La causante publica en el Diario "EL PAIS" de la fecha una "Solicitada", en la expresa: que el articulo que la sindica como adherente al Frente Amplio, falta a la verdad ya que ha tenido una trayecctoria nacionalista manteniendo una notoria adhesión a los principios republicano democráticos.-
		30.5.77- La causante eleva al Jefe de Policía de Mdeo. la "Solicitada", con el fin de que sea archivada en su ficha personal.-
		2.8.77-Por Dilig. No. 1.705 de la D.N.I.I.se comunica al Jefe de Montevideo , que teniendo en cuenta la aclaración publica efectuada por la recurrente,se considera oportuno otorgarle Constancia de Anotaciones en Ficheros Policiales de Inteligencia, lo

Nora GIAMBIASI MELINI de CATTANEO

FECHA	DOCUMENTOS	ANTECEDENTES A REGISTRAR 069582 F83
		cual es llevado a cabo el 9/8 del corriente año.- 3.8.78-Presenta reclamo ante el Delegado del S.I.D. en Montevideo por habersele incluido en la Cat. "B" de C.A.F.P.I..- 3.11.79-El Delegado Dptal. del S.I.D. remite a éste Servicio el reclamo presentado por la causante para su resolución.- 12.4.79-Por Exp. No. 103/D-I/79 de éste Servicio se comunica al Delegado Dptal. del S.I.D. que, habiendose precedido a efectuar un reestudio de los antecedentes del causante, se entiende pertinente otorgarle Cat. "A" de Constancias de Habilitación para Cargos Públicos.- (ARCHIVO DESPACHO SR. JEFE DE DPTO. CARPETA No. 272) (C)
13/8/981	.....	MEMORANDUM (A) Nº 1472/981 PARA EL TTE.HERRERA/DPTO.IV/SID
13.8.82	D.17742 D.I.I.	-Indica la misma anotación que en Doc.anteriores: (P) Ampliando además la anotación de fecha 25.5.77 sobre su desmentido que lo sindicaba como adherente al Frente Amplio; aclara que, en su momento no hizo este desmentido por no haber jerarquizado exactamente el hecho.- 26.8.77: En marzo de 1977 eleva una nota al Sr.Jefe de Policía de Mdeo, solicitando se le otorgue "Certificado de Fé Democrática" a los efectos de presentarlo ante las autoridades del Consejo del Niño. 26.5.80: Con fecha 19/11/79 solicitó Pasaporte sin intenciones de viajar por el momento.- (SM).-
30.7.82	D.17293	-SE.PLA.CO.DI. solicitó por Nota Nº1695/82/D,aval para Beca a (Francia);SE APRUEBA por Memo.(A) Nº1655/82 (1ra.Parte) de fecha 2/AGO/982.- (SM).- Indica (4) al (13).-

FECHA	DOCUMENTOS	069582 ANTECEDENTES A REGISTRAR F.4
27.7.83	28188/64/65 Pág.1/17 55	-Ind. Idem Doc.1275/79.- -29.6.83-SE.PLA.CO.DI. por Nota N°3155/83/D solicita aval para Beca a Argentina, SE APRUEBA por Memo.(A)1462/83 (1ra.Parte) del 4.7.83.-(C)
3.12.83	32717/1 P.D.	-30.11.83.-Integra la Comisión Provisoria de la "Asociación Médica del Círculo Católico de Obreros de Montevideo" para constituirse en Asociación Laboral.Eval:A-1.(TT)

14/1/84

11941 / 82
PAG. 2001

- POSEE ANTECEDENTES EN EL CO.NA.E -
EVAL - A = 1.CC) INDICA ( ) ( ) ( )

MINISTERIO DE DEFENSA NACIONAL
S. I. D. 069583-3

23 FEB. 1976

F-1

Sec. I

Sub - Secc. G

Ficha Nro.____ Confec.____

GIAMBRONO MAROÑO — Cirio Fernando
Apellidos — Nombres

DOCUMENTOS: C/C.____ Serie ____ Nro. C/I.____ Nro. ____ Dpto.

OTROS DOC.____ Pasaporte ____ Lib. Enrol. ____ etc.

NACIMIENTO:____ Fecha ____ Lugar

DOMICILIO:____ Calle ____ Nro. ____ Teléf. ____ Ciudad o Localidad

PROFESION U OCUPACION: Docente

LUGAR:____ CARGO:____

IDEOLOGIA POLITICA:____ CLASIFICACION:____

DATOS COMPLEMENTARIOS:____ Est. Civil ____ Conyuge ____ Hijos

[redacted]

Otros familiares

F-2

Fecha	Documentos	06 9583 ANTECEDENTES A REGISTRAR
29/10/75	D.1881	-De acuerdo a informes de la Oficina de Sumarios, destituído el 14/11/74.-Eval.A-2.-(H).-
30.11.78	D.1649 Universidad de la República.	-Figura en una nómina de funcionarios destituídos y cesados al 30.09.78 en la Facultad de Medicina, CAUSAL: Delito RECOMENDACION Div.Sum.: Destitución.- (J).-

0695841

E-1

MINISTERIO DE DEFENSA NACIONAL
S. I. D.

Dep. I Secc I
Sub-Secc. A/N
Ficha No. ..... Confec. 21/VII/1971

GIAMBRUNO ROCA ..... Adriana ①
Apellidos Nombres

DOCUMENTOS: C/C ..... C/I .....
Serie N.o N.o Dpto.

OTROS DOC. .....
Pasaporte Lib. Enrol. etc.

NACIMIENTO 13 años en 1971.- ④
Fecha Lugar

DOMICILIO: Avda. San Martín Nº 2652. Apto. 604. ②
Calle N.o Teléf Ciudad o Localidad

PROFESION U OCUPACION: .....

LUGAR: ..... CARGO: .....

IDEOLOGIA POLITICA COMUNISTA ③ UJC. CLASIFICACION

DATOS COMPLEMENTARIOS .....
Est Civil Conyuge Hijos

.....
Otros familiares

Fecha	Documentos	106956 - ANTECEDENTES A REGISTRAR 85-2
22/VII/71	B.72/ D.35	-Pertenece a las Juventudes Comunistas.-(G)-Indica ①-③, ④. Cursa estudios en el liceo Nº 21.-

MINISTERIO DE DEFENSA NACIONAL

S. I. D.

069585-8

Dep. I Secc. I F 1

Sub-Secc. C

Ficha Nº ..... Confec. .....

GIAMBRUNO — Apellidos

Carlos — Nombres

DOCUMENTOS: C|C ..... Serie ..... Nº ..... C|I ..... Nº ..... Dpto.

OTROS DOC.: ..... Pasaporte ..... Lib. Enrol. ..... etc.

NACIMIENTO: ..... Fecha ..... Lugar

DOMICILIO: ..... Calle ..... Nº ..... Telef. ..... Ciudad o Localidad

PROFESION U OCUPACION: Diplomático

LUGAR: Ministerio RR.EE. **CARGO** Maistro Consejero

IDEOLOGIA POLITICA ..... **CLASIFICACION** .....

DATOS COMPLEMENTARIOS ..... Est. Civil ..... Conyuge ..... Hijos

otros familiares

FECHA	DOCUMENTO	069585 ANTECEDENTES A REGISTRAR
18/9/68	75/2074	Ministro Consejero de nuestra Embajada en Roma.- Designado representante permanente en la ONU para la Agricultura y la alimentación(FAO)
24/3/73	"El País"	Designado como integrante de la Delegación al Primer Período Ordinario de Sesiones de la Asamblea Gral.de la O.E.A. a realizarse en Washington entre el 4 y el 14 de abril..(II)
1/11/73	"La Mañana"	Contestando las ofensivas alusiones a nuestro país formuladas por ex-colega cubano,en el plenario de la Ira.Asamblea General de las Naciones Unidas,manifestó:"Nosotros no admitimos injerencias en nuestros asuntos internos,nuestro país,por otra parte,ha gozado y goza de la estima Universal por sus instituciones libres,por su vida democrática y por su lucha por la protección y la defensa de los derechos humanos.Lamentablemente, Cuba no puede decir lo mismo.En lo que respecta al Uruguay,jamás hemos soportado injerencia ajena,que nuestros problemas los hemos resuelto nosotros mismos,que no hemos tenido nunca en el suelo del Uruguay ni soldados ni consejeros militares extranjeros,y lamentablemente,aquí tampoco Cuba puede decir lo mismo.-(II)
11/11/73	"La Mañana"	Llamado por el P.E. con relación a las sesiones de la Asamblea General de las Naciones Unidas que se vienen desarrollando en la actualidad.-(II
8/12/73	Doc.4563	Se publica una carta suya que le enviara a Flores Mora y que este diera a publicidad en el semanario "Marcha",y que motivara la detención de M.Flores Mora,referente al rechaso de la Asamblea Gral.de las Naciones Unidas al ofrecimiento de las Fuerzas Armadas.-(II)

GIAMBRUNO Carlos

FECHA	DOCUMENTOS	ANTECEDENTES A REGISTRO 000585 Fs.3
28/4/76	Pren.0126	"El País" 6/4/76 - Pronunció un discurso en el seno de la Comisión de Derechos Humanos de las Naciones Unidas, reunida en Ginebra el 4 de Marzo del corriente, en el que rechazó las falsas acusaciones formuladas contra nuestro país por el delegado del régimen cubano.-(II)
15/6/77	"EL PAIS" Pag.9.	Fué designado por el Presidente de la República, Presidente Alterno ante la Organización de las Naciones Unidas, que tendrá lugar en Nueva York.- (GG)
28/7/77	"LA MAÑANA" Pag.4.	Cesó en el cargo de delegado permanente de nuestro país en la Organización de Naciones Unidas. En su lugar asumió el Prof. Edmundo Narancio.- (GG)
1/6/76	Doc. 0757	- Integra la Delegación uruguaya a la Conferencia HABITAT, que tendrá lugar en Vancouver, el día 26 de Mayo del corriente.- (GG)
09.05.81	Doc. 3705	-Telex enviado por el Secretario General de la Union Interparlamentaria en Ginebra al causante. En el mismo le pide informacionexacta sobre la fecha de proceso en apelacion de Massera y demás parlamentarios, pues según el Embajador de Uruguay en Paris tendria lugar antes del primero de Julio. Eval.: A-1 (AN)
12.12.83.-	1890/79 Pág.01	Ver Documento Nº 1890/79 clasificado "Estrictamente Secreto".- Eval:A-1(AD)

FECHA	DOCUMENTOS	069585	ANTECEDENTES A REGISTRAR	F	Fs. 4

069585

MINISTERIO DE DEFENSA NACIONAL
S. I. D.

Dep. I Secc. I
Sub-Secc. A/N
Ficha Nro. ..... Confec. 31/VII/72

GIAMBRUNO ..... Carlos .....
Apellidos Nombres

DOCUMENTOS: C/C. ..... C/I. .....
Serie Nro. Nro. Dpto.

OTROS DOC. .....
Pasaporte Lib. Enrol. etc.

NACIMIENTO: .....
Fecha Lugar

DOMICILIO: .....
Calle Nro. Teléf. Ciudad o Localidad

PROFESION U OCUPACION: Trabaja en el Ministerio de Relaciones Exteriores

LUGAR: ..... CARGO: .....

IDEOLOGIA POLITICA: ..... CLASIFICACION: .....

DATOS COMPLEMENTARIOS: ..... 109837 .....
Est. Civil Conyuge Hijos

.....
Otros familiares

Fecha	Documentos	66 8585 ANTECEDENTES A REGISTRAR FB
7/4/69	77/52	XI/1965 según información confiable el mismo simpatizaría con regímenes de izquierda.-(JJ)

? Sus D.

SERVICIO DE INFORMACION
DE DEFENSA
Dep. 1

069586- 6

Confeccionado el 11.5.73

VARIOS

FOTO

Apellidos GIAMBRUNO DE AMICIS

Nombres Carlos Edmundo

Fecha de Nacimiento 17/5/956

Lugar de Nacimiento Oriental

Est. Civil Soltero

Cred. Cívica ..... Céd. Identidad 1.458.130

Otros Documentos .....

Ocupación .....

Padre .....

Madre .....

Domicilio Lord Ponsomby Nro. 2490, P. 7 Ciudad MONTEVIDEO

Otros datos .....

[illegible]

CHIESA Hnos. Ltda - 8.000 - 3 - 72

A-2

FICHA COMPLEMENTARIA

DOCUMENTO		069586 TECEDENTES
Fecha	Origen	
29/3/973 2/IV/973	PARTE DIARIO JPM 0 a 24 DOC. 573	-En la fecha, fué detenido en averiguación por personal de la D.N.I.I., junto a Pablo CARRERE; Guillermo y Ricardo DEAL; Raúl YUDE y Emeterio BALPARDA.- Admitió haber atentado contra el Britisch School, junto a los antes nombrados, haciéndolo en el auto de su padre, (Embajador del Uruguay en las Naciones Unidas, Sr. Carlos GIAMBRUNO), resultando que no hubo daños declarados; solamente suciedad causada al local. Posteriormente recuperó la libertad por Orden del Sr. Juez de Menores de 2do. Turno, al igual que sus compañeros.- ((FF))

JUNTA DE COMANDANTES EN JEFE

S. I. D.

069587-42

Dep. I Secc. I

Sub Secc. A/N

Ficha Nº ..... Confe-.

GIAMBRUNO ..... Clotilde .....

Apellidos Nombres

DOCUMENTOS: C/C ..... C/I. .....

Serie Nº Nº Dpto.

OTROS DOC. .....

Pasaporte Lib. Enrol. etc.

NACIMIENTO: .....

Fecha Lugar

DOMICILIO: .....

Calle Nº Teléf. Ciudad o Localidad

PROFESION U OCUPACION: Estudiante de Derecho

LUGAR: ..... CARGO: .....

IDEOLOGIA POLITICA: ..... CLASIFICACION: .....

DATOS COMPLEMENTARIOS: .....

Est. Civil Cónyuge Hijos

.....

Otros familiares

Fecha	Documentos	069587 ANTECEDENTES A REGISTRAR fs-2
04.12.81	10090	DNII Informa por Memo.Nº5364/81 "El Popular" del 26.8.75: Candidata por la Facultad de Derecho,orden estudiantil, lista "117", lema "Agrupación Batllista Universitaria", de tendencia democrática, para integrar la Asamblea Gral.del Claustro Universitario.-
27.8.81	1970	Se Aprobó una solicitud de beca a nombre de CIAMBRUNO MARONC Clotilde Lía, no pudiéndose establecer si se trata de la misma persona que registra el antecedente anterior.-Nota Nº 1970/81/D.- (SM).-

MINISTERIO DE DEFENSA NACIONAL 06958/

S. I. D.

17 MAR 1974 F-3

Dep. I Secc. I

Sub - Secc. G

Ficha Nro._____ Confec._____

GIAMBRUNO (Apellidos) CLOTILDE (Nombres)

DOCUMENTOS: C/C._____ (Serie / Nro.) C/I._____ (Nro. / Dpto.)

OTROS DOC. _____ (Pasaporte / Lib. Enrol. / etc.)

NACIMIENTO: _____ (Fecha / Lugar)

DOMICILIO: _____ (Calle / Nro. / Telef. / Ciudad o Localidad)

PROFESION U OCUPACION: _____

LUGAR: _____ CARGO: _____

IDEOLOGIA POLITICA: _____ CLASIFICACION: _____

DATOS COMPLEMENTARIOS: _____ (Est. Civil / Conyuge / Hijos)

_____ (Otros familiares)

B-4

Fecha	Documentos	069587 ANTECEDENTES A REGISTRAR
12/9/73	2877	Candidato de las elecciones universitarias,lista 117, para integrar la Asamblea General del Claustro de la Facultad de Derecho. Orden Estudiantil. Lema:"Agrupación Batllista Universitaria". (K)
12/9/73	2876	Indica lo mismo que lo anterior, salvo lista,(115)(K)
5.3.82	.....	Memo(A)Nº381/82 para el Dpto.II del EME .-(i).

[redacted]

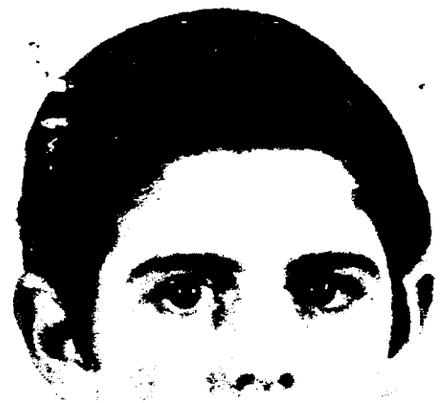

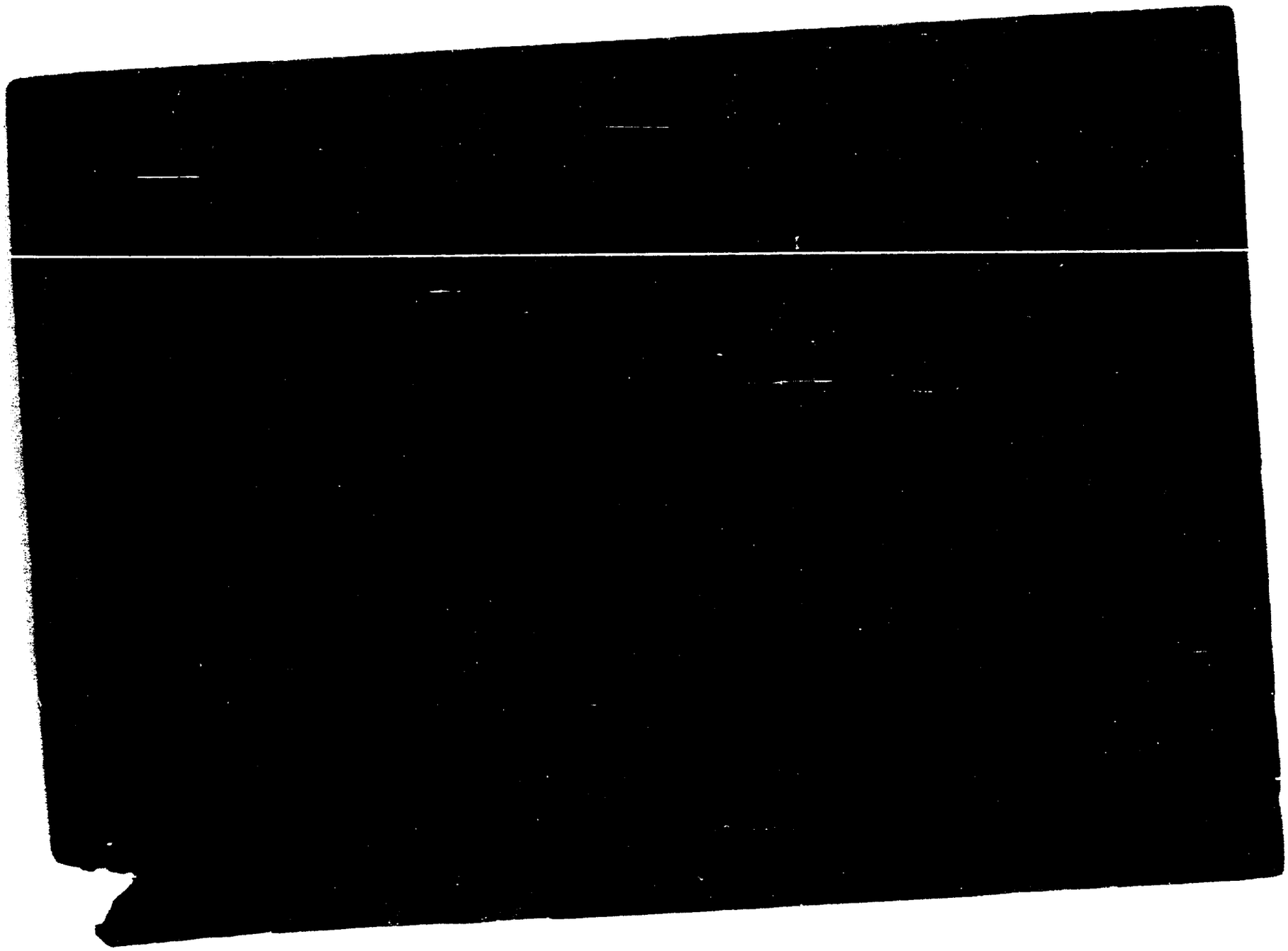

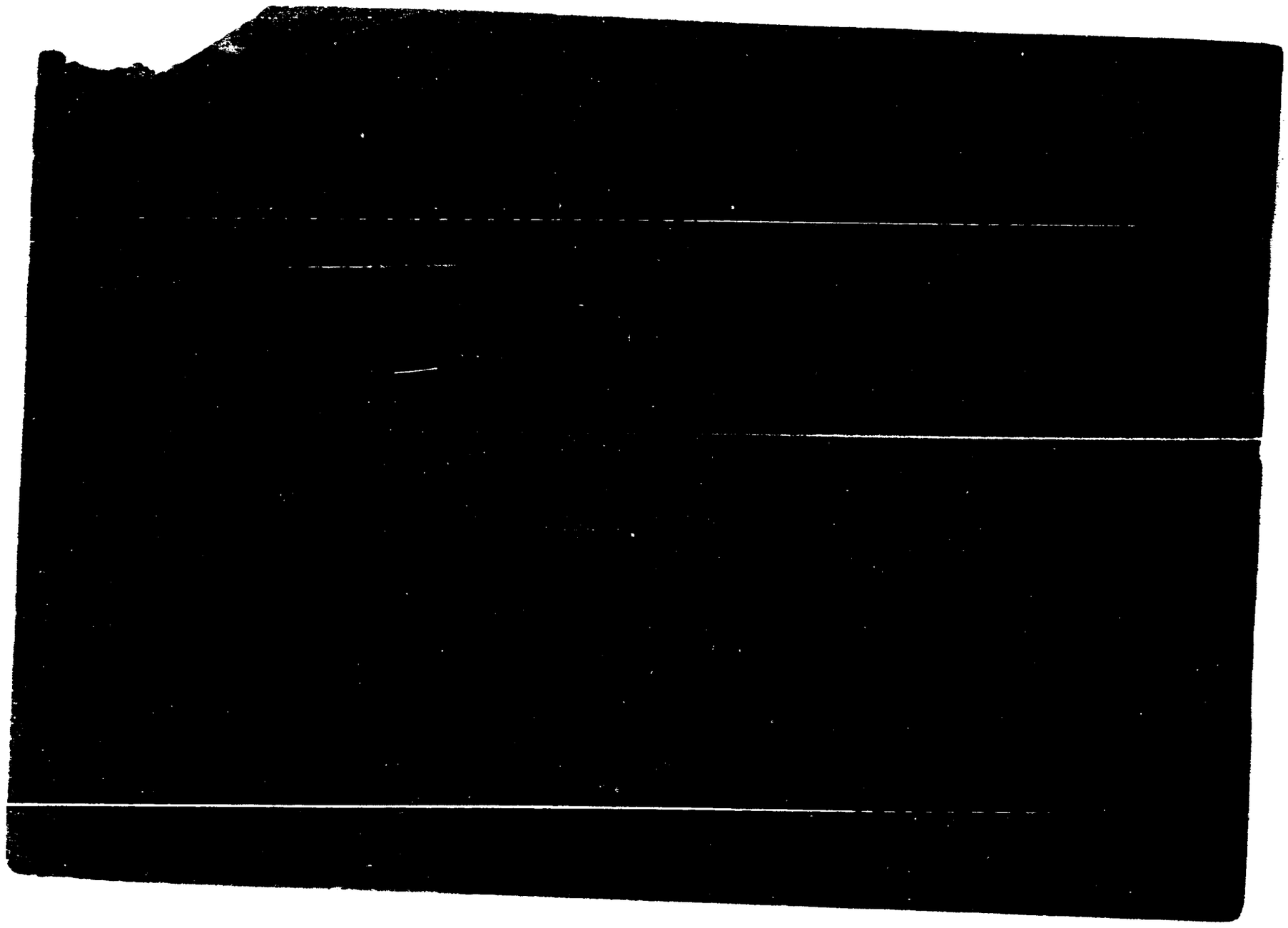

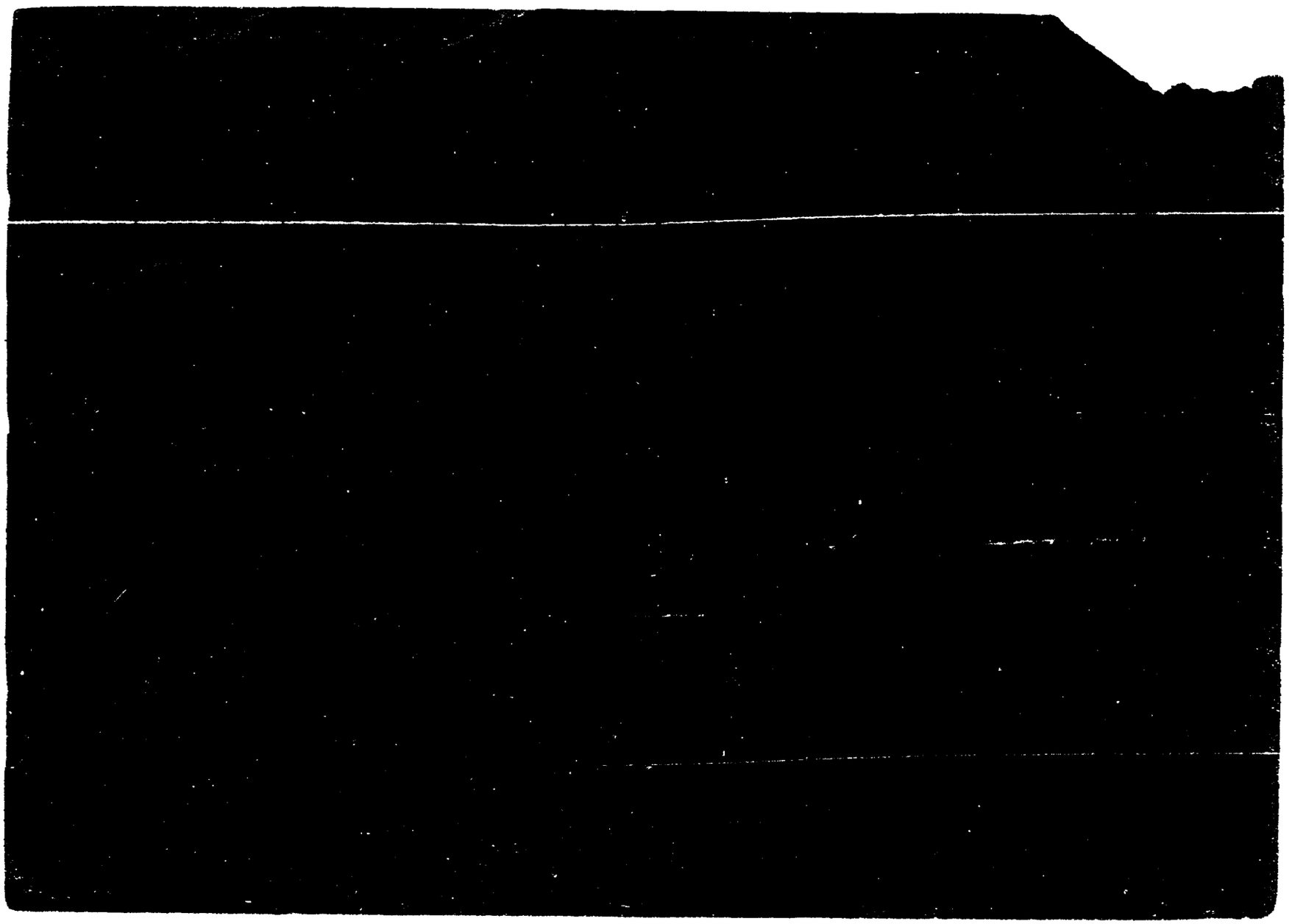

GIAMBURNO MAROÑO CYRO FERNANDO

FECHA	DOCUMENTOS	ANTECEDENTES A REGISTRAR FS
26°2°84	8400261/3	(B) En Consolidado de P.M.E. al 30.11.83 figura como Lib. igilada Cat °C del Bn.I.1.,habiendo fijado domicilio. Eval:A-1 (00) Ind.11.,
22/3/984	----------	Se contestó Memo. (A) N° 529/984 para el Dpto. C-2 ES.MA.CO. (MS)

SERVICIO DE INTELIGENCIA
División I
(Seguridad)

MINISTERIO DE DEFENSA NACIONAL
SERVICIO DE INFORMACION DE DEFENSA
M/F
069589-0

Sección A
Act. Ant. Nac.
Ficha N.º ~~0400~~ FS-1

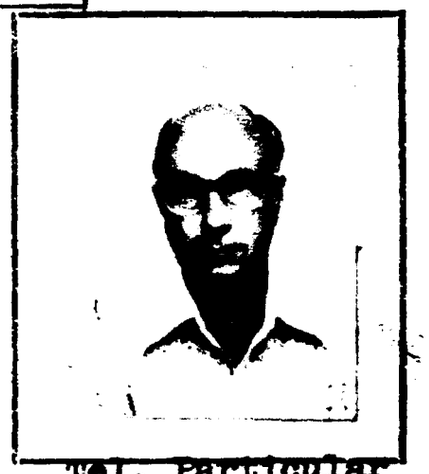

Nombres y Apellidos: GIAMBRUNO, ENGELBRECHT, Ernesto

Fecha de Nacimiento: 24.6.928

Lugar de Nacimiento: Montevideo (3)
(País - Ciudad o Localidad - etc.)

Cred. Civ.: Serie AXB N.º 5569 Ced. Identidad: 521.199
" " " GMA Nº 14.212 (4)

Otros documentos:
(Pasaporte - Libreta Enrolam. - etc.)

Domicilio: Hidalgos No.488, Ellauri 191 A.301 (P.Carretas). Tel. Particular (5)70.38.15 (6) (1980)
(Ciudad o Localidad) (Calle) (N.º) (Telef.)

Filiación
- Edad Aparente ..... Color del Cutis .....
- Color del Cabello ..... Estatura Aproximada .....
- Complexión ..... Aspecto Social .....
- Señas particulares .....

Ficha confeccionada en Montevideo, [signature] Enero de 1962.-

069589 f52

ACTIVIDADES

(1) Laborales: Profesión Veterinario.- Lugar de trabajo (2) M.G.A.

Cargo Dir. de D.I.L.F.A.(3) Antigüedad

Otras Actividades Asesor de la Dirección General de los Servicios Veterinarios (MAP) (7) (1980)

(2) Políticas: Ideología Castrista.- Actuación

Antecedentes Firmante declaración profesionales universitario apoyo a Cuba.-

Antecedentes familiares

(3) Sociales: Estado Civil Casado (8) Religión Figuración

Grado Instrucción Lugares que frecuenta

(4) Económicas: Situación Capital aprox. Vehículo marca y N.o

Otros datos Informe de la Div. I.- Seguridad.-

Datos Complementarios

Apreciación Personal Gral.

Ernesto GIAMBRUNO 0490 R-3

FICHA COMPLEMENTARIA

Documento		069589 Antecedentes
Fecha	Origen	
30/XI/1965.-	75/2638.-	-En el diario "Epoca" de la fecha, se publican las integraciones de las Mesas que durante los días 3 y 5 de diciembre próximos, realizarán Jornadas Sanitarias, las que se llevarán a cabo en el Salón de Actos del Ministerio de Salud Pública y organizadas por la División Higiene.-El reseñado es integrante de la Mesa que tratará el tema: Rabia, el día 3 de 10 a 12 horas.-
6.11.73	Doc. 3843	Se encontraba presente en la reunión celebrada en la sede de INAC, con el delegado de la Misión Inglesa Dr. Stell.-qq-.
20/7/77	D.0717	- 29.7.960 "MARCHA": Firmante de un manifiesto de apoyo a la Revolución Cubana. (MM).-
13.8.77	Doc. 0834	Año 1962-Firmante de un manifiesto de Profesionales Universitarios ante la situación Cubana. Eval. A-2 (BB).-

FICHA COMPLEMENTARIA

069589

Documento		Antecedentes
Fecha	Origen	
	DPTO.3/DNII	- 6/11/976.- Integra una nómina de profesionales universitarios que firman un manifiesto en apoyo a la Revolución Cubana. Marcha del 29.7.960 Pag. 3.- Según la Mañana del 16.8.976 un Dr. en veterinaria de nombre Ernesto GIAMBRUNO trabaja en Perú colaborando en la lucha contra la fiebre aftosa, encontrándose de visita en nuestro país. (es uruguayo).- Con fecha 28JUL80, solicitó C.H.C.P. No.039, en la J .P.M. para su permanencia en el Ministerio de Agricultura y Pesca. (SS).-
17.7.981	- - ---- - - -	Memo.(A) Nº1137/80 a la Universidad.-(PP).-
22.04,80.	1701	-Por Nota Nº819/80/D la Secretaria de Planeamiento Coordinación y Difusión solicita al S.I.D. el aval correspondiente, con respecto al causante a efectos de que el mismo haga usufructo de una beca al exterior(Argentina), lo que esta Dirección APRUEBA por Memo. (A) Nº504/80 2da. Parte, de fecha 25/ABR/80 .- (SM).- Indica (1) al (8).-

SERVICIO DE INFORMACION
DE DEFENSA
Dep. I

MINISTERIO DE DEFENSA NACIONAL
SERVICIO DE INFORMACION DE DEFENSA
M/F
069590-8

F-1
..... Sección
Act. Ant. Nac.
Ficha Nº [redacted]

Nombres y Apellidos: GIAMBRUNO BALPARDA Jorge Luis

Fecha de Nacimiento: 47 años (1970) (1)

Lugar de Nacimiento: [illegible] (2)
(País - Ciudad o Localidad - etc.)

Cred. Cív.: Serie ..... Nº ..... Ced. Identidad: [illegible] (3)

Otros documentos: .....
(Pasaporte — Libreta Enrolam. — etc.)

FOTO

Domicilio: Rambla GRANDI 22[illegible] Apto. 19 (9)
San Martín 2652 Apto. 604 — [illegible] Apto. 9 (4)
(Ciudad o Localidad) (Calle) Nº Teléf

Filiación
- Edad aparente 35 años — Color del Cutis .....
- Color del Cabello ..... Estatura Aproximada .....
- Complexión ..... Aspecto Social .....
- Señas particulares .....

Ficha confeccionada en Montevideo el 8 de Febrero de 1966

Fórm. 1

[redacted]

069590 F-2

ACTIVIDADES

(1) **Laborales:** Profesión BANCARIO - [illegible] Lugar de trabajo BANCO República

Cargo .... Antigüedad ....

Otras Actividades [illegible] (6)

(2) **Políticas:** Ideología .... Actuación ....

Antecedentes ....

Antecedentes familiares [illegible] (7)

(3) **Sociales:** Estado Civil [illegible] Religión .... Figuración ....

Grado Instrucción .... Lugares que frecuenta ....

(4) **Económicas:** Situación .... Capital aprox. .... Vehículo .... *marca y Nº*

Otros datos ....

Datos Complementarios ....

Apreciación Personal Gral. ....

F-3

FICHA COMPLEMENTARIA

Documento		069590 ANTECEDENTES
Fecha	**Origen**	
Junio 1963	SINDICALISMO ACTIVO 75(1)25 Ver año 1964	- Integrante de la Lista Nº 6 del Gremio Bancario. Ocupó los Siguientes puestos: con el Nº 56 en la Lista General para la Asamblea General Representativa (Capital). Esta lista Nº 6 en su plataforma y con respeto a lo Internacional expresa: Apoyo y Defensa de la Revolución Cubana y Apoyar la Formación de la Central de Trabajdaores Latino Americana.-
11/XII/65	25/2 72/207	- Funcionario del Banco República , Casado, 35 años de edad, domicilio en San Martín 2652 Apto.604 Detenido en oportunidad de encontrarse en una Asamblea realizada dentro del Banco, siendo la misma violatoria de las Medidas Prontas de Seguridad.- (Eval.F-3).-
21/X/65	75/2166	- El reseñado figura en una relacion de personas que fueran detenidas por violación a las "Medidas Prontas de Seguridad", que fueran decretadas por el Consejo Nacional de Gobierno. Su detención se realizo por parte de la Policía en el Departamento de Montevideo.-

Fórm. 2

FICHA COMPLEMENTARIA

FS-4

069590

Documento		ANTECEDENTES
Fecha	Origen	
30/IV/66	76/33	- Bancario. Figura en la Lista Nº 60 de la Asociación de Bancarios del Uruguay, postulándose por el Sistema Preferencial de Suplentes por el Sector Lista General como Nº 10 para la Asamblea General Representativa (Capital). Es de hacer notar que esta Lista Nº 60 se encuentra infiltrada de elementos de izquierda.-
27/IX/1968	B.18-D.57	- Detenido durante las Medidas Prontas de Seguridad y enviado al Grupo de Artillería Nº2 en Flores a recibir Instrucción Militar.-
7/VII/968	B.18-D.21	- Es importante mantenerlo vigilancia especial en caso de conflicto.-
26/VI/70	B.77-D.61	- Agitador y Activista.- Ver: F-6. (C).-
26/VI/70	B.77-D.62	- 22/X/68:Con esta fecha por resolución del Comando Militar queda liberado de su obligación como movilizado.- - El Directrorio del Banco República resuelve mantenerlo a partir de esa fecha con licencia con goce de sueldo.-

FICHA COMPLEMENTARIA

Documento		069590 ANTECEDENTES
Fecha	**Origen**	[illegible]
22.2.78 PD. 6 a 6	211	16.2.78.- Al continuarse las diligencias en torno al hallazgo de material subversivo el cual pertenecía a su hija; se procedió a inspeccionar su domicilio donde se incautaron discos [illegible]. Material que fue adquirido por integrantes de la familia cuando su venta era permitida. En virtud de que se hallaba al frente de un negocio, fue citado para concurrir a la DNII.- (PD)(1)(8)
22.2.78 PD. 6 a 6	212	17.2.78.- Al haber quedado emplazado se presentó en la DNII donde al ser interrogado, manifestó que residió en la finca de Av. San Martín [illegible] hasta hace aproximadamente unos dos años, época en que la vendió. En relación al material no tiene conocimiento a ciencia cierta a quién pudo pertenecer, pero podría ser de su hija Sara Graciela, la cual en aquella oportunidad al considerarlo comprometedor, lo escondió. En lo referente al material que fuera incautado en su domicilio, indicó que el mismo fue comprado por sus hijos a través del tiempo cuando su venta era permitida.- Enterado el JMI de Ser. Turno, dispuso que no fuera privado de su libertad.- (PD)

Fs-6

FICHA COMPLEMENTARIA

Documento		069590 ANTECEDENTES
ha	Origen	
17.5.83	26362/97	Acta de fecha 21.5.79 donde es interro ado respecto a su vinculación con Enrique CASAL, Wa[illegible] [illegible]on Eden ROSS y Juan [illegible]erto SANTINI. Eval: A-1 Ind. 9(00)

MINISTERIO DE DEFENSA NACIONAL

S. I. D.

069500

E-2

Dep. I Secc. 7

Sub-Secc. G

Ficha Nº ..... Confec. 17-9-68

GIAMBRUNO BALPARDA (Apellidos) Jorge Luis (Nombres)

DOCUMENTOS: C|C ..... (Serie, Nº) C|I ..... (Nº, Dpto.)

OTROS DOC.: ..... (Pasaporte, Lib. Enrol., etc.)

NACIMIENTO: ..... (Fecha, Lugar)

DOMICILIO: San Martín 2652 Apto. 604 (Calle, Nº) Montevideo (Telef., Ciudad o Localidad)

PROFESION U OCUPACION: Funcionario del Bco. República

LUGAR: ..... **CARGO** .....

IDEOLOGIA POLITICA ..... **CLASIFICACION** ACTIVISTA.-

DATOS COMPLEMENTARIOS Casado (Est. Civil) [redacted] (Conyuge, Hijos)

otros familiares

F-8

069500

FECHA	DOCUMENTOS	ANTECEDENTES A REGISTRAR
Jun/63	Sind. Activo. 75(1)/25	-Integrante de la Lista Nº 6 del gremio bancario. Ocupó los siguientes puestos: con el Nº56 en la lista General para la Asam General Representativa (Capital). Esta lista 6 es de tendencia comunista.-
11-12-65	25/2 72/207	-Fue detenido por violación de las medidas prontas de Seguridad al realizar una asamblea dentro del local bancario.-
21/10/65	75/2166	-Figura en una relación de personas que fueran detenidas por la violación de las Medidas de Seguridad.-
26-6-70	77/61 y 77/62 Eval: F-6.(C).	-El 22-10-68 por resolución del Comando Militar queda liberado de su obligación como movilizado. -El directorio del Bco. República resuelve mantenerlo a partir de esa fecha con licencia con goce de sueldo. -Es considerado como agitador y activista.-
3/XI/71	79-198.	Trabaja en la Sucursal Paysandú del Banco de la República.(T).-

MINISTERIO DE DEFENSA NACIONAL
S. I. D.

069590

Dep. I

Sub - Secc. G

Ficha N.o ..... Confec. 75/[illegible]

GIAMBRUNO BALPARDA G. J.
Apellidos Nombres

DOCUMENTOS: C/C ..... C/I .....
Serie N.o N.o Dpto.

OTROS DOC. .....
Pasaporte Lib. Enrol. etc.

NACIMIENTO .....
Fecha Lugar

DOMICILIO: .....
Calle N.o Teléf. Ciudad o Localidad

PROFESION U OCUPACION: Func. Bancario

LUGAR: Suc. Merdedes Bco. Rep. CARGO: .....

IDEOLOGIA POLITICA ..... CLASIFICACION ACTIVISTA.-

DATOS COMPLEMENTARIOS .....
Est. Civil Conyuge Hijos

[illegible]
Otros familiares

Fecha	Documentos	069500 ANTECEDENTES A REGISTRAR
3/XII/71.	B-79-D-198.	-Funcionario del Banco de la República.-Trabaja en la Sucursal Mercedes.-(T).-

F3-1

069591-6

MINISTERIO DE DEFENSA NACIONAL

S. I. D.

Dep. I. Secc. I

Sub Secc. A/N

Ficha Nro. _____ Confec. 21.2.76

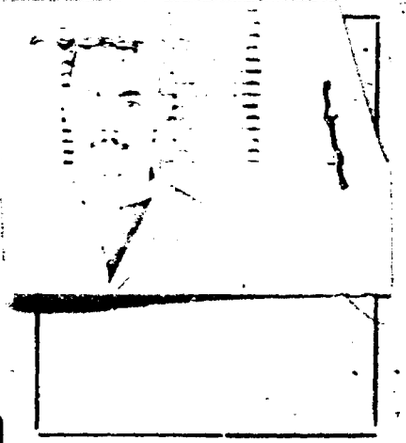

GIAMBRUNO ROCA — Jorge Luis

Apellidos — Nombres

a "Pecos" (2)

DOCUMENTOS: C/C BHA-22309 (4) C/I. 1.241.204 (5)

Serie Nro. Nro. Dpto.

OTROS DOC. _____

Pasaporte Lib. Enrol. etc.

NACIMIENTO: 21 años (1975) Uruguay

Fecha Lugar

DOMICILIO: Pablo de Maria 1171 (6) San Martin 2652 (5)
Arenal Grande 2226

Calle Nro. Teléf. Ciudad o Localidad

PROFESION U OCUPACION: Empleado (3)

LUGAR: _____ **CARGO:** [redacted]

IDEOLOGIA POLITICA: _____ **CLASIFICACION:** _____

DATOS COMPLEMENTARIOS: Casado (7) Graciela Salomón Mendez

Est. Civil Cónyuge Hijos

Otros familiares

B-2

Fecha	Documentos	ANTECEDENTES A REGISTRAR
		069591
28.11.75 PD: 7 a 7	~~2022~~	26.11.75 -Detenido junto a Graciela Salomon Mendez en la finca de Arenal Grande 2226 al continuarse con las averiguaciones relacionadas a integrantes de la "UJC". En el lugar se dejó vigilancia.- (DD)
5.12.75 PD. 7 a 7	2049	Indica (1).- (DD)
14.2.76 PD. 7 a 7	190	10.2.76 -Fue procesado y remitido a la carcl por hallarse incurso en los delitos de: "Asociación Subversiva" y "Atentado contra la Constitución en el grado de Conspiración seguida de actos Preparatorios" al así haberlo dispuesto el JMI de 3er. Turno. Se trabó embargo genérico sobre sus bienes, derechos y acciones.- (DD).
15/III/76	D.0357	12/II/76-Indica lo mismo que el documento anterior.(P).-
20/5/77	D. 475 [illegible]	-Figura en una nómina de privados de libertad en el ambito del Ejército al [illegible]. Lugar de reclusión:EMR.1 [illegible].-
7.11.77	D. 1149	-Indica doc. 0475. Detenido el 3.11.75. Procesado por el

GIAMBRUNO ROCA Jorge Luis

FECHA	DOCUMENTOS	ANTECEDENTES A REGISTRAR
		009591
		-J.M.1a.I.3er.T. por el art. 60(V), 60(I) Num. 6to. y 60 (XII) CPM.- (U).
26.1.80 PD 022/80	1518	-22.1.80.-En el día de ayer,Personal de la DNII procedió a trasladar desde el E.M.R. Nº 1 hacia la DNII,al causante, liberado penal,el cual permanece detenido en Medidas Transitorias.Eval:A-1.(TT)
26.1.80 PD 025/80	1521	-25.1.80.-El día 23.1.80 fue puesto en el régimen de "libertad vigilada" controlado por la DNII.Eval:A-1.(TT)
2 9.3.77.	D.0290	Recluso Nº: 1934.- Detenido: 25.11.75.- Movimiento:U.J.C. Sector: Propaganda, Círculo Guerrilla.- Actividades comprobadas:Reuniones en su domicilio-Editó los Periódicos "Notas" y "Liberación".- TIPIFICACION: Asociación Subversiva.- Conspiración.- Ingresó al E.M.R: 5.3.76.- Juzgado: JNI 3T.- Unidad captora:J.F.M. Eval.A-1. Ind. (2) y(3).- (FE)
20.6.83	0011/80 Pág.1.	Indica Idem al Documento Nº1518/80.-Eval:A-1(AD)
22.6.83	0012/80 Pág.1.	Indica Idem al Documento Nº1518/80 en lo referente a la fecha de liberado,agregando:Recluso Nº1934.-Eval:A-1(AD)
25.6.83	0127/80 Pág.1.	Indica Idem al D cumento Nº1518/80.- Eval:A-1(AD)
25.6.83	0131/80 Pág.1.	Indica Idem al Documento Nº1518/80.- Eval:A-1(AD)

E-4

FECHA	DOCUMENTOS 69591	ANTECEDENTES A REGISTRAR
16.02.82	D. 5757/ 34	-Figura en una relacion de la Corte Electoral, de ciudadanos inscriptos en el Registro Civico Nacional, que se encuentran comprendidos en el Art. 1, Literal "B" del Acto Institucional No. 4, con prohibicion de ejercer el derecho de voto. (Procesados por delitos de "Lesa Nacion").EVALUACION A-1(VL) Indica (4) (5)
16.02.82	D.6004/81 26	-Se encuentra comprendido en el Art.lo. literal b) del Acto Institucional No.4,por haber sido procesado el 10 / 2 / 76 por los delitos previstos en. C.P.M. 60(V) 60(1) nc.6 en el 60(x11) C.P.O. EVALUACION A-1 (LA)
13.5.83	24745/83	-3.3.83-Figura en una relación de libertad vigilada ,procedente de la F.M.E..Unidad de control: D.I.I.Detenido el 3.11.75, liberado el 24.1.80.Pertenece a la U.J.C.- Eval A-1 (V) (Indica 5)
13.5.83	24862/83	-8.3.83-Indica dem al Doc. 24745/83-Eval A-1 (V)(Indica 6)
8.8.83	0121/80 rag.23	En consolidado de F.M.E. del 31.1.80 figura como: Condenado el 25.10.79 sentencia compurgada. Baja del EMR 1 el 24.1.80 por Libertad Definitiva decretada por el J.M.1a.I.3er.turno.Eval:A-1 ,(00)

SERVICIO DE INFORMACION
DE DEFENSA
Dep. 1

0695 82-4-3

Fs-1

Confeccionado el 24/7/973

V A R I O S

FOTO

Apellidos GIAMBRUNO ROCA

Nombres José Pedro

Fecha de Nacimiento 20 años en 1973

Lugar de Nacimiento Oriental

Est. Civil Soltero

Cred. Cívica _____ Céd. Identidad 1.556.085

Otros Documentos _____

Ocupación Estudiante del Liceo N° 18.-

Padre _____

Madre _____

Domicilio San Martín N°2652, Ap.604 Ciudad _____

Otros datos _____

Imp. CHIESA Hnos. Ltda. 4.000 - 11 - 72

FICHA COMPLEMENTARIA B-2

DOCUMENTO		069592 ANTECEDENTES
Fecha	Origen	
24/VI/973 29/VI/973	P. DIARIO JPM 0 a 24 Doc. 1344	-En la fecham fué detenido en averiguación, junto a María Irene GASO RIVERA, en las inmediaciones del Liceo N°18, en momentos que en el mismo se había realizado una pintada con las siguientes leyendas: "FUERA DE LA ENSEÑANZA POPULAR-MAC"; "FUERA FACHOS DEL 18° MOV. AVANZADA IND." MOVIMIENTO DE AVANZADA INDEPENDIENTE". Manifestaron que son novios y que se hallaban paseando.- ((FF))
25/VI/973	P. DIARIO JPM 0 a 24	-En la fecha, fué dejado en libertad por Orden Sup... (illegible)

4 SET. 1974

MINISTERIO DE DEFENSA NACIONAL 069592

S. I. D.

Dep. I Secc. I

Sub - Secc. G

Ficha Nro._____ Confec._____

GIAMBRUNO ROCA — José Pedro

Apellidos — Nombres

DOCUMENTOS: C/C._____ C/I. 1.241.060

Serie — Nro. — Nro. — Dpto.

OTROS DOC. _____

Pasaporte — Lib. Enrol. — etc.

NACIMIENTO: 10.9.952 — Montevideo

Fecha — Lugar

DOMICILIO: San Martín 2652 ap.604 — Montevideo

Calle — Nro. — Teléf. — Ciudad o Localidad

PROFESION U OCUPACION: Estudiante

LUGAR: Liceo Piloto Nº 18 D **CARGO:** _____

IDEOLOGIA POLITICA: _____ **CLASIFICACION:** _____

DATOS COMPLEMENTARIOS: _____

Est. Civil — Hijos

Hijo de Jorge Luis y Berta Libia

Otros familiares

B-4

Fecha	Documentos	069592 ANTECEDENTES A REGISTRAR
18.7.73	[illegible]	[illegible] el [illegible].7.73 [illegible] el local de SUPER S. [illegible] Liber [illegible] 18.7.73. ([illegible])

FS-1

JUNTA DE COMANDANTES EN JEFE
S. I. D.

060503-2

Dep. I Secc. I
Sub Secc. A/N
Ficha Nro. _____ Confec. 2.10.73

GIANTRUNO	ROCA	Sara	Graciela
Apellidos		Nombres	

DOCUMENTOS: C/C Bna. 2044 ④ C/I: 1.241.134 (3)
Serie Nro. Nro. Dpto.

OTROS DOC. _____
Pasaporte Lib. Enrol. etc.

NACIMIENTO: 23 años(1974) Uruguay
Fecha Lugar

DOMICILIO: San Martín 2652 Ap. 401 Montevideo
Calle Nro. Teléf. Ciudad o Localidad

PROFESION U OCUPACION: Estudiante -2do. Año Instituto Normal

LUGAR: _____ CARGO: _____

IDEOLOGIA POLITICA: _____ CLASIFICACION: _____

DATOS COMPLEMENTARIOS: Soltera -Casada(1) (2) Sergio O. Perez Comas
Est. Civil Cónyuge Hijos

[redacted]

Otros familiares

F-2

Fecha	Documentos	060503 ANTECEDENTES A REGISTRAR
4.3.71	75 -2611	Hizo uso de la palabra en el local de la Coordinadora 12 y 19 del Frente Izquierda de Liberación, conjuntamente con la participación de los jóvenes comunistas uruguayos que participaron de la zafra azucarera cubana.- (PP)
16.9.74 PD. 07.00 a 07.00	2334	Detenida el 11.9.74 conjuntamente con otras tres personas a los cuales se les incautó volantes y petardos.- (SS)
16.9.74 PD. 07.00 a 07.00	2337	Internada en el 4to. Piso de Jefatura de Policía de Montevideo.- (SS)
16.12.75 PD. 7 a 7	2066	25.11.75 -Por averiguaciones practicadas se ha constatado que conjuntamente con su esposo, residió en la finca sita en Cno. Casavalle 4734 "C" hasta hace unos cuatro meses.- (DD)(1) a (2)
28.11.75 PD. 7 a 7	2029	24.11.75 -Se encuentra requerida por integrar la "U.J.C." junto a su hermano.- (DD)
30.1.76	136	10.9.74 -Detenida junto a Rosa Iris Torres, Victor Gimenez Gomez y Ana Isabel Da Silva, en momentos que portaban panfletos y petardos; habiendo intervenido en una "operación rrido". Su internación en Cuarto Piso de Jefatura a disposición del P. Ejecutivo bajo el sistema de MPS. 30.1.76 -Solicitó asilo político en la Embajada de México. Con fecha 2.12.75 el Dpto. 5 de la DNII solicita su captura por ser señalada por Sergio Enrique Laurie como encargada del F. Amplio en la Regional 8 de la "U".- (1) (3)

Fs-3

FECHA	DOCUMENTO	ANTECEDENTES A 060593 Sara Graciela Giambruno Roca
12.3.76 PD. 7 a 7	330	5.3.76 -En vuelo de la Cía. Pan American hizo abandono del País con destino a México. Se hallaba asilada en la Embajada de México en el Uruguay.- (DD)
28.[illegible].78 PD. 6 a 6	211	16.2.78 -Por averiguaciones practicadas se ha podido constatar que el material de corte subversivo hallado en la azotea de un edificio sito en San Martín 2652 le pertenecía. Se tuvo conocimiento de que se había domiciliado en ese lugar hasta hace unos dos años; a la vez que se halla en Bs. Aires, de acuerdo a manifestaciones de su padre.- (DD)
10.4.78	**D.0386**	**- Indica lo mismo que el documento anterior.- (S).-**
7.11.78	D.1513	-Delegado de Mesa por las listas:1001-2001.-, en las elecciones nacionales del año 1971, por el Departamento de Montevideo.Circuito No.1856.- (Inf.Corte Electoral).-(Pág.No.0257).- (C) (indica 4)
13.5.83	24743/83	-3.3.83-Figura en una relación de personas asiladas en la Embajada de Mexico, el 20.1.76, salió de la Republica el 4.3.76 con destino México .Pertenece a la U.J.C..- Eval A-2 (V)
13.5.83	25349/83	-28.3.83-Figura en una relación de personas que se embarcaron Ví PAN-AM ,el 4.3.76.con destino México.-Eval A-1 (V)

16950

F5-4

FECHA	DOCUMENTOS	ANTECEDENTES A REGISTRAR
16/1/84	11941 / 82 PAG. 222	- POSEE ANTECEDENTES EN EL CO.NA.E - EVAL - A - 1.CCO) INDICA ( ) ( ) ( )

SERVICIO DE INTELIGENCIA
División I
(Seguridad)

MINISTERIO DE DEFENSA NACIONAL
SERVICIO DE INFORMACION DE DEFENSA
M/F
069594-0

Sección A F-1
Act. Ant. Nac.
Ficha N.º [redacted]

Nombres y Apellidos: GIANI
Sarah Julieta.-

Fecha de Nacimiento:

Lugar de Nacimiento:
(País - Ciudad o Localidad - etc.)

Cred. Civ.: Serie N.º Ced. Identidad:

Otros documentos:
(Pasaporte - Libreta Enrolam. - etc.)

Foto

Domicilio:
(Ciudad o Localidad) (Calle) (N.º) (Telef.)

Filiación
- Edad Aparente Color del Cutis
- Color del Cabello Estatura Aproximada
- Complexión Aspecto Social
- Señas particulares

Ficha confeccionada en Montevideo, el 26 de setiembre de 1962.-

069594

B-2

ACTIVIDADES

(1) Laborales: Profesión estudiante Lugar de trabajo .....

Cargo ..... Antigüedad .....

Otras Actividades .....

.....

(2) Políticas: Ideología Castrista.- Actuación .....

Antecedentes Firmante Rentido Antiimperialista y Solidaridad con Cuba.-

Antecedentes familiares .....

(3) Sociales: Estado Civil ..... Religión ..... Figuración .....

Grado Instrucción ..... Lugares que frecuenta .....

(4) Económicas: Situación ..... Capital aprox. ..... Vehículo ..... marca y N.o

Otros datos Informe del diario " El Popular ", 8-VI-962.-

Datos Complementarios .....

Apreciación Personal Gral. .....

.....

.....

GIANI FICHA COMPLEMENTARIA **Julietta** F-3

Documento		Antecedente 069594
Fecha	Origen	
23-XI-962	El Popular B-75-(1)-D-354	-Firmante de un manifiesto de estudiantes de Medicina de apoyo al FIDEL.-
3/VI/62 "EL	POPULAR" 1564/80	-Suscribe un Manifiesto de Profesionales, Intelectuales, Artistas, Estudiantes, Trabajadores; que se Pronuncian por un Frente de las Fuerzas Democráticas y Antimperialistas, sin exclusiones.-(J).-
14.11.80	Doc.1564	-Indica lo mismo que Documento anterior: "El Popular" 08.06.962.- (SF).-

16/1/84

11941 / 82	- POSEE ANTECEDENTES EN EL C.O.N.I.-
PAG. 2223	EVAL - A - 1.C(1) INDICA ( ) ( ) ( )

B-1

SERVICIO DE INFORMACION DE DEFENSA

Dep. 1

V A R I O S

069595-7

Confeccionado el 16.12.77

Apellidos	GIAMLUPI LUJAN
Nombres	María Cecilia
Fecha de Nacimiento	
Lugar de Nacimiento	
Est. Civil	
Cred. Cívica ..... Céd. Identidad	1.281.025(1)
Otros Documentos	
Ocupación	

F O T O

Padre .....

Madre .....

Domicilio 20 de Setiembre 2528 (2) Ciudad .....

Otros datos: .....

.....

.....

[redacted]

chiesa hnos. - 4 000 - 5/77

F5-2

FICHA COMPLEMENTARIA

DOCUMENTO		06950 ANTECEDENTES
Fecha	Origen	
29.10.77	Doc.1106	Figura en relación de Internados en MPS al 31.7.77. Se encuentra detenido en UU.Dep.de la DE.1(Bn.I.1) proveniente de la DE.1 el 23.7.77.-DETENIDO.Eval.A-1.- Figura en relación de Movimientos de Internados en MPS ALTA de la DE.1 (Bn.I.1)Eval.A-1.- (g).
2.I.978	Doc.0011	-Figura en una relación de movimientos de internados por MPS al 30.Nov.77 -ALTA del EMR.2. Figura en una relación de movimientos de recluídos. CONDENADA el 10.11.77 Exc.Provisional JMJ 5to T. FECHA DET.:23.7.77 .(MM).-
18/9/78 PME	Doc.1132	Figura en relación de movimientos de Recluídos al 31/7/78. Fué BA JA del EMIR.2 y ALTA al EMIR.1 de lá DE.III el 10/7/78.-CAUSA DE MOVIMIENTO:Excarcelación Provisional,por MPS.-JUEZ:1ra.I.5to.T.- FECHA DE DETENIDO:26/6/77.-ANTECEDENTES:Art.60(VII)CPM.- Figura en relación de movimientos de Internados en MPS al 31/7/78 ALTA al EMIR.1 (Femenino). -Figura en relación de Internados en MPS al 31/7/78.LUGAR DE INTER NACION:EMIR.1 Fem.proveniente de la DE.I el 4/7/78.ANTECEDENTES: Excarcelación.-Eval.A-1.- (i).

FECHA	DOCUMENTOS	GIMLUPI LUJAN ANTE[illegible] María Cecilia
13.5.83	24741/83	-3.3.83-Figura en una relación de M.P.S.,procedente de la P.M.E..Detenida el 26.6.77, Procesado por la Justicia Militar. Livertad vigilada 14.3.79.- Eval A-1 (V) (indica 1)
13.5.83	24739/83	-3.3.83-Figura en una relación de libertades vigiladas categoría "C", procedente de la P.M.E..Unidad de control Bn.I.3.Detenido el 29.6.77, liberado el 14.3.79. Pertenece a la U.J.C..- Eval A-1 (V)
13.5.83	24862/83	-8.3.83-Indica Idem al Doc. 24739/83.-Eval A-1 (V) (Indica 2)

22-3-79

0695965

E-1

JUNTA DE COMANDANTES EN JEFE

S. I. D.

Dep. I Secc. I

Sub Secc. A/N

Ficha Nro. _____ Confec._____

GIAMPEDRAGLIA ARCE — Apellidos

DANTE ULISES — Nombres

DOCUMENTOS: C/C BZB-32919 — Serie Nro. — C/I. _____ — Nro. Dpto.

OTROS DOC. _____ — Pasaporte Lib. Enrol. etc.

NACIMIENTO: _____ — Fecha Lugar

DOMICILIO: _____ — Calle Nro. Teléf. Ciudad o Localidad

PROFESION U OCUPACION: _____

LUGAR: _____ CARGO: _____

IDEOLOGIA POLITICA: _____ CLASIFICACION: _____

DATOS COMPLEMENTARIOS: _____

Est. Civil [redacted] Cónyuge Hijos

Otros familiares

fs-2

Fecha	Documentos	069596 ANTECEDENTES A REGISTRAR
7.11.78	D.1513 --	Delegado de Mesa por las listas : 808-1808- , en las elecciones nacionales del año 1971, por el Departamento de Montevideo.- .- Circuito N° 2715.- (Inf. Corte Electoral).- (Pág. N° 0254) (M).-

"VARIOS"

Fs-1

JUNTA DE COMANDANTES EN JEFE

S. I. D.

069507-3

Dep. I Secc. I

Sub Secc. A/N

Ficha Nº ..... Confec. 25.10.82

GIAMPIETRO A.

Apellidos Nombres

DOCUMENTOS: C/C. ..... C/I. .....

Série Nº Nº Dpto.

OTROS DOC. .....

Pasaporte Lib. Enrol. etc.

NACIMIENTO: .....

Fecha Lugar

DOMICILIO: .....

Calle Nº Teléf. Ciudad o Localidad

PROFESION U OCUPACION: Docente (1968)

LUGAR: Facultad de Medicina CARGO: .....

IDEOLOGIA POLITICA: ..... CLASIFICACION: .....

DATOS COMPLEMENTARIOS .....

Est. Civil Cónyuge Hijos

.....

Otros familiares

[redacted]

Fecha	Documentos	060597 ANTECEDENTES A REGISTRAR
3.9.82	D.18454 RE.18351	04.09.78: Integra nómina de Docentes dada a publicidad el 28.6.68 por la Federación de Docentes Universitarios del Uruguay, que suscriben un compromiso en el que rechazan y se comprometen a resistir todo tipo de intervención del Poder Ejecutivo en la Universidad de la República. Eval.: B-2.- (D) (MB)

"VARIOS"

JUNTA DE COMANDANTES EN JEFE

S. I. D.

Dep. I Secc. I

Sub Secc. A/N

Ficha Nº ..... Confec. 25.10.82

GIAMPIETRO — Apellidos

Alfonso — Nombres

DOCUMENTOS: C/C. ..... Serie ..... Nº **C/I.** ..... Nº ..... Dpto.

OTROS DOC. ..... Pasaporte ..... Lib. Enrol. ..... etc.

NACIMIENTO: ..... Fecha ..... Lugar

DOMICILIO: ..... Calle ..... Nº ..... Teléf. ..... Ciudad o Localidad

PROFESION U OCUPACION: Docente

LUGAR: Esc. Universitario Enfermería **CARGO:** .....

IDEOLOGIA POLITICA: ..... **CLASIFICACION:** .....

DATOS COMPLEMENTARIOS ..... Est. Civil ..... Cónyuge ..... Hijos

..... Otros familiares

Fecha	Documentos	000548 ANTECEDENTES A REGISTRAR	2
3.9.82	D.18454 RE.18351	-28.06.68: Integra nómina de Docentes dada a publicidad el 28.6.68 por la Federación de Docentes Universitarios del Uruguay, que suscriben un compromiso en el que rechazan y se comprometen a resistir todo tipo de intervención del Poder Ejecutivo en la Universidad de la República.- Eval.:B-2.- (D) (MB)	

SERVICIO DE INFORMACION
DE DEFENSA
Dep. I

060599-9

B-1
..... Sección
Act. Ant. Nac.
Ficha Nº .....

Nombres y Apellidos: GIAMPIETRO
Marlem

Fecha de Nacimiento: .....

Lugar de Nacimiento: .....
(País - Ciudad o Localidad - etc.)

Cred. Cív.: Serie ..... Nº ..... Ced. Identidad: .....

Otros documentos: .....
(Pasaporte — Libreta Enrolam. — etc.)

FOTO

Domicilio: (1) Montevideo (Ciudad o Localidad) Godoy (Calle) 4767 Nº Teléf

Filiación

Edad aparente ..... Color del Cutis .....

Color del Cabello ..... Estatura Aproximada .....

Complexión ..... Aspecto Social .....

Señas particulares .....

.....

Ficha confeccionada en Montevideo el 11 de [illegible] de 1969

Fórm. 1

469599

B-2

ACTIVIDADES

(1) **Laborales:** Profesión ..... Lugar de trabajo .....

Cargo ..... Antigüedad .....

Otras Actividades .....

.....

(2) **Políticas:** Ideología (2) Comunista ..... Actuación (3) U.J.C. .....

Antecedentes (4) Círculo Quinta Sánchez(UJC)-Carnet Nº807-Ingresó 6/8/58

Antecedentes familiares .....

(3) **Sociales:** Estado Civil ..... Religión ..... Figuración .....

Grado Instrucción ..... Lugares que frecuenta .....

(4) **Económicas:** Situación ..... Capital aprox. ..... Vehículo .....
marca y Nº

Otros datos .....

Datos Complementarios .....

Apreciación Personal Gral. .....

.....

.....

GIAMPETRO MARLEM

Fs-3

FECHA	DOCUMENTOS	ANTECEDENTES A REGISTRAR
III/62	Mondel Nº 161 - Indice (1) al (4)	

Ficha confeccionada el día 10/7/1973

MINISTERIO DE DEFENSA NACIONAL
S. I. D.

0696005

Dep. 1 PE Sec.

Sub-Secc. A/N

Ficha Nº_____ Confec._____

GIANARELLI CANTOU — Carlos
Apellidos — Nombres

DOCUMENTOS: C/C._____ (Serie / Nro.) C/I._____ (Nro. / Dpto.)

OTROS DOC. _____ (Pasaporte / Lib. Enrol. / etc.)

NACIMIENTO: _____ (Fecha / Lugar)

DOMICILIO: Benito Blanco 3306 (Calle / Nro. / Teléf. / Ciudad o Localidad)

PROFESION U OCUPACION: Estudiante de 2do.año de Preparatorios del Liceo Zorrilla 3er.Turno.

LUGAR: _____ **CARGO:** _____

IDEOLOGIA POLITICA: _____ **CLASIFICACION:** _____

DATOS COMPLEMENTARIOS: _____ (Est. Civil / Cónyuge / Hijos)

Otros familiares

B-2

Fecha	Documentos	2 069600 ANTECEDENTES A REGISTRAR
2/7/73	D.1479	- - Integrante del F.E.R.68;es uno de los activistas encargados de provocar asambleas,paros y distribuir panfletos por las clases.-(C.C) A-6-

NOMBRE FALLECIDO · [redacted] 0606013 Fs-1

FECHA	ORIGEN	ANTECEDENTES
		GIANARELLI AVILA, Cecilia Beatriz

22-3-79

069602

Js-1

JUNTA DE COMANDANTES EN JEFE

S. I. D.

Dep. I Secc. I

Sub Secc. A/N

Ficha Nro. _____ Confec. _____

GIANARELLI NEGRO — Apellidos

DELZA AMANDA — Nombres

DOCUMENTOS: C/C AXA/9102 (Serie / Nro.) C/I. _____ (Nro. / Dpto.)

OTROS DOC. _____ (Pasaporte / Lib. Enrol. / etc.)

NACIMIENTO: _____ (Fecha / Lugar)

DOMICILIO: _____ (Calle / Nro. / Teléf. / Ciudad o Localidad)

PROFESION U OCUPACION: _____

LUGAR: _____ CARGO: _____

IDEOLOGIA POLITICA: _____ CLASIFICACION: _____

DATOS COMPLEMENTARIOS: _____ (Est. Civil / [redacted]onyuge / Hijos)

_____ Otros familiares

Fs. 2

Fecha	Documentos	06.960.2 ANTECEDENTES A REGISTRAR
7.11.78	D.1513.-	Delegado de Mesa por las listas : 808.-1808.- , en las elecciones nacionales del año1971, por el Departamento de Montevideo.- .- Circuito N° 631.- (Inf. Corte Electoral).- (Pág. N°) (0254) (M).-

B-2

JUNTA DE COMANDANTES EN JEFE

S. I. D.

069603-V.

Dep. I Secc. I

Sub Secc. XII

Ficha Nº ..... Confec. 24/9/81

GIANARELLI — Apellidos

Hugo — Nombres

DOCUMENTOS: C/C ..... Serie ..... Nº ..... C/I. ..... Nº ..... Dpto.

OTROS DOC. ..... Pasaporte ..... Lib. Enrol. ..... etc.

NACIMIENTO: ..... Fecha ..... Lugar

DOMICILIO: ..... Calle ..... Nº ..... Teléf. ..... Ciudad o Localidad

PROFESION U OCUPACION: Doctor.

LUGAR: ..... **CARGO:** .....

IDEOLOGIÁ POLITICA: ..... **CLASIFICACION:** .....

DATOS COMPLEMENTARIOS: ..... Est. Civil ..... Cónyuge ..... Hijos

..... Otros familiares

E-2

Fecha	Documentos	ANTECEDENTES A REGISTRAR 060803
24.09.81	8172	Fue electo Presidente del Consejo Directivo de la Asociación Cristiana de Dirigentes de Empresa (ACDE), para el Ejercicio 81-82. Eval.A-1.
10.5.82	14622	22.3.82 - Habiéndose resuelto, por parte de ciudadanos (AM) católicos, llevar a cabo una "Cruzada Pro Universidad Católica", con el fin de recabar fondos para convertir al Instituto de Filosofía, Ciencias y Letras en Universidad, se llevó a cabo una reunión en el día de la fecha, en la que se nombró una Comisión integrada por el causante, en carácter de Vocal junto a otras personas de pública trayectoria. Eval:A-2 (OO)
26.7.83	10017/1	Ampliando anotacion anterior se establece: "EL PAIS" 3.12.81 - Segun lo publicado por el diario "EL PAIS" de la fecha integra la citada Comision, la que tiene por finalidad recaudar fondos y administrarlos a efectos de alcanzar dicho logro. El causante es Presidente de la Asociacion Cristiana de Dirigentes de Empresas. (OO)

SERVICIO DE INFORMACION
DE DEFENSA
Dep. 1

069604

Confeccionado el 13/3/1973

VARIOS

FOTO

Apellidos GIANARELLI BIANCHI

Nombres Julio Cesar

Fecha de Nacimiento 47 años de edad (1972)

Lugar de Nacimiento Uruguay

Est. Civil Casado

Cred. Cívica ..... Céd. Identidad .....

Otros Documentos .....

Ocupación Director del Liceo No.9 de Lezica.-

Padre .....

Madre .....

Domicilio Eduardo Acevedo 1385 Ciudad Montevideo

Otros datos .....

.....

.....

CHIESA Hnos. Ltda. - 8160 - 5 - 72

FICHA COMPLEMENTARIA

DOCUMENTO		ANTECEDENTES
Fecha	Origen	
12/6/1972	D.1634 J.P.M.	-Ante su presencia se realizó una inspección en el Liceo [illegible] de Lezica, y en el cuál se encontró gran cantidad de cascos como así también leyendas de caracter subversivo, en algunas paredes, especialmente en un ambiente utilizado por los estudiantes.-(C.C) Eval.: A-1.- 19.1.78-Se contestó por MEMO(A)Nº 3656/77 para el C.N.E.S. (Cnel. Reissig).-qq-. 19.7.79-MEMO(A)Nº 3450/78-DPTO.C-2/ESMACO.-qq-.

VARIOS
069605-4

Dep. I Secc. I
Sub. Secc. A/N
Ficho N.º ..... Confec. 15.7.82

JUNTA DE COMANDANTES EN JEFE
S. I. D.

GIANNELLI de URBAN — Susana Luisa
Apellidos — Nombres

DOCUMENTOS: C/C ..... C/I. .....
Serie N.º N.º Dpto.

OTROS DOC. .....
Pasaporte Lib. Enrol. etc.

NACIMIENTO: .....
Fecha Lugar

DOMICILIO: R. Barao de Torre No. 260/C-01 Rio de Janeiro
Calle N.º Teléf. Ciudad o Localidad

PROFESION U OCUPACION: .....

LUGAR: ..... CARGO: .....

IDEOLOGIA POLITICA: ..... CLASIFICACION: .....

DATOS COMPLEMENTARIOS: .....
Est.Civil Cónyuge Hijos

.....
Otros familiares

Fecha	Documentos	06.06.05 ANTECEDENTES A REGISTRAR	K-2
10.06.82	15.786	Figura en una Lista de ciudadanos uruguayos residentes en distintas ciudades del Brasil. Eval.: A-1.- (VL) (M)	

SERVICIO DE INFORMACION DE DEFENSA
Dep. 1

VARIOS

Ficha confeccionada el día 26-3-1973 B-1

069606-2 Confeccionado el

Apellidos [illegible] NUÑEZ

Nombres Atilio Daniel

Fecha de Nacimiento 16 años de edad (1972)

Lugar de Nacimiento

Est. Civil

Cred. Cívica Céd. Identidad

Otros Documentos

Ocupación

FOTO

Padre

Madre

Domicilio José Ma. Montero No. 2827 Apto. Ciudad Montevideo

Otros datos

[redacted]

CHIESA Hnos. Ltda - 8.000 - 3 - 72

FICHA COMPLEMENTARIA

DOCUMENTO		069566 TECEDENTES
Fecha	Origen	
16-8-1972	D. 2476 J.P.M.	- Fué detenido en averiguación al proseguirse las indagaciones relacionadas con la muerte del sedicioso Victor Leonel ALVES TRINDADE, cuándo intentaba secuestar al Dr. PEREIRA REVERBEL.-(C.C)
16.8.72	Doc.2477 JPM (PD)	-Según se informa luego de ser indagado recobró la libertad.-(OO)

MINISTERIO DE DEFENSA NACIONAL
S. I. D.

069607-0

Dep. I 25 JUL. 1960 Secc. I
Sub-Secc. G
Ficha Nº. Confec.

GIANCHINI — Héctor
Apellidos — Nombres

DOCUMENTOS: C/C ..... C/I .....
Serie — No. — N.o — Dpto.

OTROS DOC.: .....
Pasaporte — Lib. Enrol. — etc.

NACIMIENTO: .....
Fecha — Lugar

DOMICILIO: .....
Calle — No. — Telef. — Ciudad o Localidad

PROFESION U OCUPACION: empl. Cervecerías y Malt. de Pdú.

LUGAR: ..... CARGO .....

IDEOLOGIA POLITICA ..... CLASIFICACION DIRIGENTE

DATOS COMPLEMENTADIOS .....
Est. Civil — Conyupe — Hijos

.....
Otros Familiares

009607

FECHA	DOCUMENTOS	ANTECEDENTES A REGISTRAR
1966		Tesorero de la Asoc. Autónoma de Obreros y Empl. de Cervecerías y Malterías de Pdu, para el período 1966.-

B-1

JUNTA DE COMANDANTES EN JEFF

S. I. D.

000008-8

Dep. I Secc. I

Sub Secc. A/M

Ficha Nº ..... Confec. ....

GIANCOLA	HUMBERTO
Apellidos	Nombres

DOCUMENTOS: C/C ..... C/I. .....
Serie Nº Nº Dpto.

OTROS DOC. .....
Pasaporte Lib. Enrol. etc.

NACIMIENTO: .....
Fecha Lugar

DOMICILIO: .....
Calle Nº Teléf. Ciudad o Localidad

PROFESION U OCUPACION: .....

LUGAR: ..... CARGO: .....

IDEOLOGIA POLITICA: ..... CLASIFICACION: .....

DATOS COMPLEMENTARIOS: .....
Est. Civil [redacted]nyuge Hijos

.....
Otros familiares

Fecha	Documentos	069608 ANTECEDENTES A REGISTRAR
7.12.78	D.0678	OFICINA ELECTORAL DE COLONIA Miembro del Partido Demócrata Cristiano.-(MH)

Imp. Nacional

SERVICIO DE INTELIGENCIA
División I
(Seguridad)

MINISTERIO DE DEFENSA NACIONAL
SERVICIO DE INFORMACION DE DEFENSA
M / F
069869-6

Sección K-1
Act. Ant. Nac.
Ficha N.º ~~1500~~

Nombres y Apellidos: GIANDOMENICO, Juan

Fecha de Nacimiento: .....

Lugar de Nacimiento: .....
(País - Ciudad o Localidad - etc.)

Cred. Civ.: Serie ..... N.º ..... Ced. Identidad: .....

Otros documentos: .....
(Pasaporte - Libreta Enrolam. - etc.)

Foto

Domicilio: .....
(Ciudad o Localidad) (Calle) (N.º) (Telef.)

Filiación

Edad Aparente ..... Color del Cutis .....

Color del Cabello ..... Estatura Aproximada .....

Complexión ..... Aspecto Social .....

Señas particulares .....

.....

Ficha confeccionada en Montevideo el 4 de Enero de 1966.-

069608

ACTIVIDADES

(1) Laborales: Profesión ..... Lugar de trabajo .....

Cargo ..... Antigüedad .....

Otras Actividades .....

(2) Políticas: Ideología Socialista ..... Actuación .....

Antecedentes .....

Antecedentes familiares .....

(3) Sociales: Estado Civil ..... Religión ..... Figuración .....

Grado Instrucción ..... Lugares que frecuenta .....

(4) Económicas: Situación ..... Capital aprox. ..... Vehículo ..... marca y N.o

Otros datos .....

Datos Complementarios .....

Apreciación Personal Gral. .....

FICHA COMPLEMENTARIA

F-3

Documento		US 9609 Antecedentes
Fecha	Origen	
9/XI/65	42/6 Montevideo.-	-Sindicado come elemtne Socialista y afiliado a este partido en la cidad de Fray Bentos.-

SERVICIO DE INFORMACION DE DEFENSA
Dep. 1

VARIOS

FOTO

0696 10 4 Confeccionado el 14.8.73

Apellidos GIANECCHINI SUAREZ

Nombres Ricardo

Fecha de Nacimiento 16.8.49(2)

Lugar de Nacimiento Montevideo(3)

Est. Civil

Cred. Cívica Céd. Identidad 1.220.636

Otros Documentos

Ocupación

Padre

Madre

Domicilio 1ra. Paralela 4568 (Nvo. Paris) Ciudad
R. Coelho Neto 32/405 RIO DE JANEIRO (1)

Otros datos

[redacted]

Imp. CHIESA Hnos. Ltda. 4.000 - 11 - 72

FICHA COMPLEMENTARIA

Fs-2

DOCUMENTO		069810. ANTECEDENTES
Fecha	Origen	
31.8.72	Doc. 2817	Profesor de IEME (Instituto de Enseñanza de Mecánica y Electroténica. UTU ..qq..
10.06.82 15.786		Figura en una Lista de ciudadanos uruguayos residentes en distintas ciudades del Brasil. Eval.: A-1.- (LA) (GM) Indica (1).-
21.3.83.....		Se hizo Memo (A) No.3050/82 (6ta.Parte) para DINARP(...)
5.4.84	8402273/3	23.3.84 - El Ministerio de Relaciones Exteriores de nuestro país comunica a los Consulados de Mónaco, Islandia y Zaire que el causante extravió su pasaporte en Río. Eval: A-1 (00) Ind.2 y3

JUNTA DE COMANDANTES EN JEFE
S. I. D.

069611-2

Fs-1

Dep. 16.06.82 Secc. 1
Sub Secc. A/N
Ficha Nº ..... Confec. .....

GIANECHINNI VALIENTE (Apellidos) Elvira María (Nombres)

DOCUMENTOS: C/C K.B.A.22.840 (Serie / Nº) C/I. 11-100.447 (Nº / Dpto.)

OTROS DOC. ..... (Pasaporte / Lib. Enrol. / etc.)

NACIMIENTO: 25.11.59 (Fecha) ..... (Lugar)

DOMICILIO: Itumingó 1493 (Calle / Nº) ..... Teléf. ..... PAYSANDU (Ciudad o Localidad)

PROFESION U OCUPACION: Auxiliar 3ra.

LUGAR: A.N.C.A.N. CARGO: .....

IDEOLOGIA POLITICA: ..... CLASIFICACION: .....

DATOS COMPLEMENTARIOS: ..... (Est. Civil / Cónyuge / Hijos)

.....

Otros familiares

[redacted]

Fecha	Documentos	069011 ANTECEDENTES A REGISTRAR Fs-2
09.06.82	D.15.764	Baja como funcionario de A.N.C.A.P. por renuncia. Evaluación: A-1. Indica ( ) ( ) ( ). (GM) (LA).

Fecha de confeccionado 25/5/972

069612-0

PE 5-1

MINISTERIO DE DEFENSA NACIONAL
S. I. D.

Dep. I Secc. I

[redacted]

Ficha Nro..... Confec. .....

GLANEKIAN
Apellidos

Nombres

DOCUMENTOS: C/C. ..... Serie ..... Nro. C/I. ..... Nro. ..... Dpto.

OTROS DOC. ..... Pasaporte ..... Lib. Enrol. ..... etc.

NACIMIENTO: (Ruso)(Armenio)
Fecha Lugar

DOMICILIO: ..... Calle ..... Nro. ..... Teléf. ..... Ciudad o Localidad

PROFESION U OCUPACION: Profesor de UTU en Pando, Jefe de los Talleres de la Escuela de PLUNA

LUGAR: ..... **CARGO:** .....

IDEOLOGIA POLITICA: ..... **CLASIFICACION:** .....

DATOS COMPLEMENTARIOS: ..... Est. Civil ..... Conyuge ..... Hijos

..... Otros familiares

A-2

069612

Fecha	Documentos	ANTECEDENTES A REGISTRAR
5/5/972	D-1036	Se presume que este vinculado al MLN.Se le sindica como el confeccionador de los bulones que aparecieron en las calles cuando la última fuga del penal de Punta Carretas.Tiene un Peugeot blanco,que en estos días no lo utiliza,por lo que se piensa que lo hubiere cedido para algún operativo.Cuando falta al trabajo,siempre ocurre que el MLN da algún golpe. (NN)
16/1/84	11941 / 82 PAG. 2292	- POSEE ANTECEDENTES EN EL CO.N.L.E. 2288. EVAL - A - 1. C(D) INDICA ( ) ( ) ( )

4 OCT. 1974 F-1

MINISTERIO DE DEFENSA NACIONAL 060613-8

S. I. D.

Dep. I Secc, I

Sub - Secc. G

Ficha Nro. ____ Confec.____

GIANELLI _____

Apellidos Nombres

DOCUMENTOS: C/C._____ C/L._____

Serie Nro. Nro. Dpto.

OTROS DOC. _____

Pasaporte Lib. Enrol. etc.

NACIMIENTO: _____

Fecha Lugar

DOMICILIO: _____

Calle Nro. Teléf. Ciudad o Localidad

PROFESION U OCUPACION: Empleado

LUGAR: C.O.P.S.A. CARGO: _____

IDEOLOGIA POLITICA: _____ CLASIFICACION: _____

DATOS COMPLEMENTARIOS: _____

Est. Civil Conyuge Hijos

_____

Otros familiares

*.2

069613

Fecha	Documentos	ANTECEDENTES A REGISTRAR
21.8.73	2496	Figura en lista de personal de COPSA que obstaculizaría el funcionamiento de la empresa con amenazas intimidatorias. (Evaluación C-2) (K)

22-3-79

Fs-1

JUNTA DE COMANDANTES EN JEFE 0606146

S. I. D.

Dep. I Secc. I

Sub Secc. A/N

Ficha Nro. _____ Confec._____

GIANELLI ODERO — ANTONIO

Apellidos — Nombres

DOCUMENTOS: C/C BRA-2746 C/I. _____

Serie Nro. Nro. Dpto.

OTROS DOC. _____

Pasaporte Lib. Enrol. etc.

NACIMIENTO: _____

Fecha Lugar

DOMICILIO: _____

Calle Nro. Teléf. Ciudad o Localidad

PROFESION U OCUPACION: _____

LUGAR: _____ CARGO: _____

IDEOLOGIA POLITICA: _____ CLASIFICACION: _____

DATOS COMPLEMENTARIOS: _____

Est. Civil Cónyuge Hijos

_____

Otros familiares

F-2

Fecha	Documentos	069614 ANTECEDENTES A REGISTRAR
7.11.78	Doc.1513	Delegado de Mesa por las listas: 1001-2001.- , en las elecciones nacionales del año 1971, por el Departamento de Montevideo.- .- Circuito N° 2178.- (Inf. Corte Electoral).- (Pág. N° 0254) (M).-

J. C. J.
Dpto. 1

069614

Fs-3

Apellidos GIANELLI ODERA

Nombres Antonio

Documentos: AFILIADO AL PARTIDO COMUNISTA N° 10750

Ant, Secc: A B C D E G V

Secreto

0696 1 ANTECEDENTES

Fecha ing 27/12/59.

Cr.47 AÑOS

Dom: Carnet o Carnot 5772/Belén.

Doc:BTA 2746

Ocup: CARPINTERO

8.1.76. Doc 0001 Eval B - R (JJ)

MINISTERIO DE DEFENSA NACIONAL
SERVICIO DE INF.

Ficha Nº 1/ Expedida el

9.0.0.0.1.5-2

FOTO

Apellidos GIANELLI OTERO

Nombres ANTONIO

Fecha de Nacimiento: 1916

Lugar de Nacimiento:

Créd. Civ. Céd. Identidad:

Profesión: P. Cédul.

Padre:

Madre:

Domicilio: Larrañaga 3772 Ciudad:

Otros datos: Documentos y señas personales

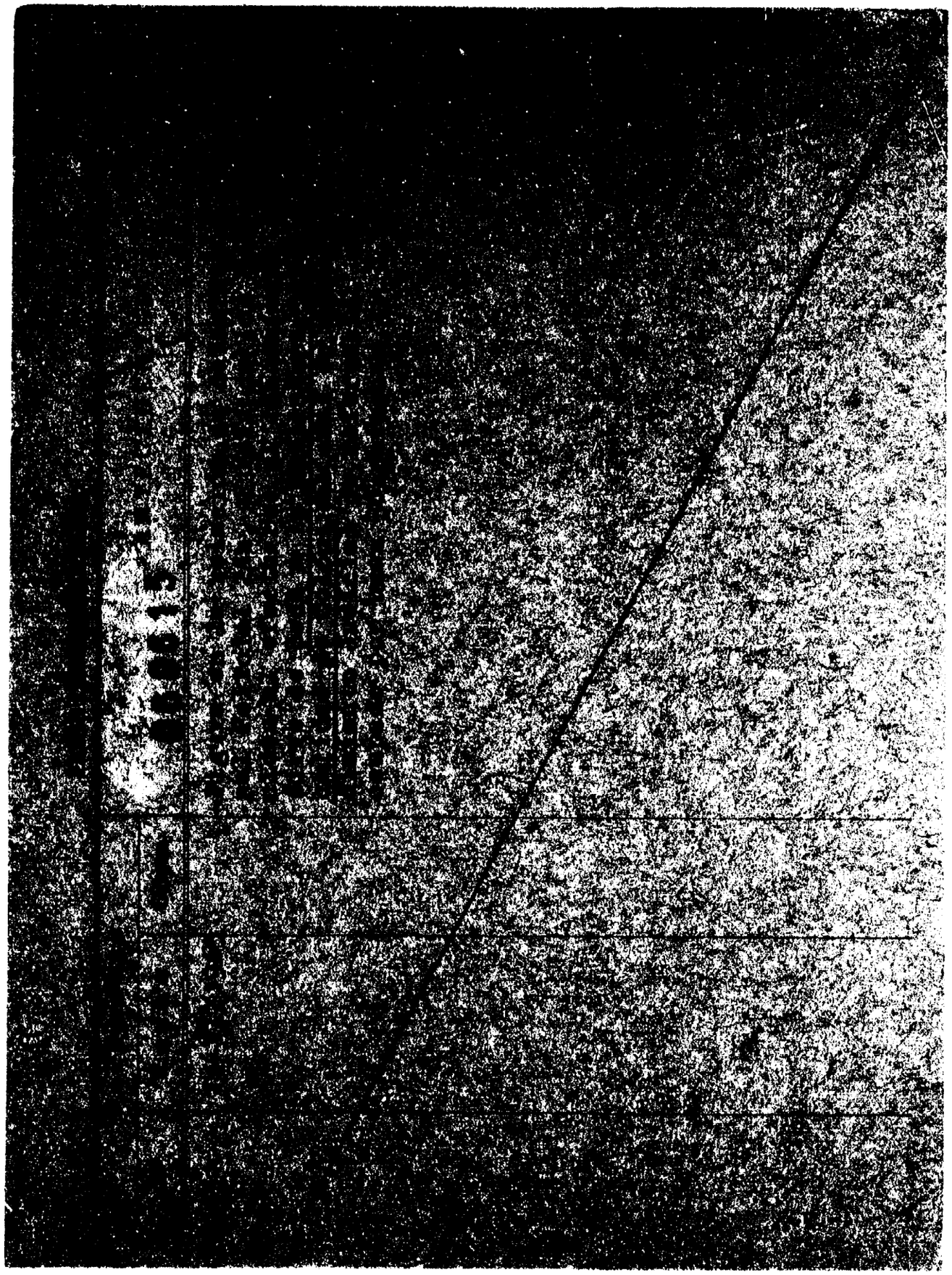

069616-1

Fs-1

SERVICIO DE INFORMACION DE DEFENSA

Dep. 1

Confeccionado el 23/NOV/1978

VARIOS

FOTO

Apellidos GIANELLI

Nombres Carlos

Fecha de Nacimiento

Lugar de Nacimiento

Est. Civil

Cred. Cívica Céd. Identidad

Otros Documentos

Ocupación Empleado-Fundación de la Cultura Universitaria.-

Padre

Madre

Domicilio Ciudad

Otros datos:

Fs-2

FICHA COMPLEMENTARIA

DOCUMENTO		0696 16 ANTECEDENTES
Fecha	Origen	
21/NOV/1978	D.1587 DNII	-20/8/73:Según declaraciones vertidas en actas por Roberto Jacinto Delgado Lassa, es funcionario de la Fundación de la Cultura Universitaria, desempeñando sus tareas en el local ubicado en la librería de la Universidad.- -29/2/976:Figura en una nómina de directivos, funcionarios y colaboradores de Fundación Universitaria.- -1/3/76:Figura en nómina de deudores de la Fundación de Cultura Universitaria.Eval.B-2.(P).-
05/07/82	D.16552	-Indica Idem Doc. 1587 de la DNII. EV AL A-1 (Y).-
04/03/83	D.1240/80	-Indica Idem Doc. 1587 de la DNII. EVAL: A-1. (B)

E-1

JUNTA DE COMANDANTES EN JEFE

S. I. D.

000017

CIVIL Y GOBIERNO

Dep. I Secc. I

Sub Secc. A/N

Ficha Nº ..... Confec. 20.01.82

GIANELLI ..... Carlos .....
Apellidos Nombres

DOCUMENTOS: C/C ..... C/I. .....
Serie Nº Nº Dpto.

OTROS DOC. .....
Pasaporte Lib Enrol. etc.

NACIMIENTO: .....
Fecha Lugar

DOMICILIO: .....
Calle Nº Tel f. Ciudad o Localidad

PROFESION U OCUPACION: Doctor - Secretario de primera del Ministerio de Relaciones Exteriores

LUGAR: ..... CARGO: .....

IDEOLOGIA POLITICA: ..... CLASIFICACION: .....

DATOS COMPLEMENTARIOS: .....
Est. Civil Cónyuge Hijos

.....
Otros familiares

Fecha	Documentos	060617 ANTECEDENTES A REGISTRAR F5-2
29.06.81	Doc. 5303	*Montevideo, 11 de marzo de 1981. Es mencionado como uno de los integrantes de la Delegacion que representaría a Uruguay en el VII Consejo Latinoamericanos del Sistema Económico Latinoamericano (SELA), en calidad de delegado. *Es mencionado como integrante de la Delegacion que Representaria a Uruguay en la Reunion preparatoria Regional sobre "Fuentes de Energia Nuevas y Renovables" que tendra lugar en la ciudad de México desde el 16 al 20 de marzo del corriente año, (Integrante de la Direccion de asuntos Economicos Internacionales) como delegado. Eval.: A-2 (AN)
22/07/82	....	-MEMO. (A) No. 1588/982 PARA CTE. D.TASSANO.DPTO.II E.M.E. (P)

Fs-1

JUNTA DE COMANDANTES EN JEFE 069618-7 [redacted]o. I Secc. I

S. I. D.

Sub Secc. A/N

Ficha No. ..... Confec. 30.5.83

..GIANELLI................ ..Daniel......................
Apellidos Nombres

DOCUMENTOS: C/C. ....C/I. 767.398........
Serie No. No. Dpto.

OTROS DOC. ....
Pasaporte Lib. Enrol. etc.

NACIMIENTO: ....
Fecha Lugar

DOMICILIO: ....
Calle No. Teléf. Ciudad o Localidad

PROFESIÓN U OCUPACIÓN: Periodista.

LUGAR: "AP" SEMANARIO "BUSQUEDA". ... CARGO: ....

IDEOLOGÍA POLÍTICA: .... CLASIFICACIÓN: ....

DATOS COMPLEMENTARIOS ....
Est. Civil Cónyuge Hijos

....
Otros familiares

FECHA	DOCUMENTOS	000018 ANTECEDENTES A REGISTRAR FS-2
30.5.83	26939/5	Acreditado como periodista ante la DINARP para cubrir la visita de SS.MM. los Reyes de España, realizada entre el 20 y el 22 de los corrientes. Eval: A-1 (OO)
3.9.83	29752/4	El al 20.4.83: durante este período estuvo en nuestro país una delegación del Comité para la Protección de los periodistas y el Centro Americano [illegible], habiéndose entrevistado con el causante en su calidad de columnista del semanario BUSQUEDA.- Eval. A-1.- (MB)
3.1.83.	23450.	Con motivo de la destitución del Consejero de Estado Dr: Bernardo BARRAN, el semanario "Busqueda" del 29.12.82. publicó un artículo firmado por el causante en el causante en el cual se efectuan alegatos jurídicos y políticos contrarios a dicha destitución. Eval. A.2. (TJ).

SERVICIO DE INTELIGENCIA
División I
(Seguridad)

MINISTERIO DE DEFENSA NACIONAL
SERVICIO DE INFORMACION DE DEFENSA
M/F
069619-5 2 8499

Sección A-F/A
Act. Ant. Nac.
Ficha N° 0629

Nombres y Apellidos: GOBBI FERNANDEZ(1) de CARDENAS(9) Sonia(2)

Foto

Fecha de Nacimiento: 21.8.27(3)

Lugar de Nacimiento: Montevideo(4)
(País - Ciudad o Localidad - etc.)

Cred. Civ.: Serie BCA N.° 14920(10) Ced. Identidad: 180.369(11)

Otros documentos: 180.369(5)
(Pasaporte - Libreta Enrolam. - etc.)

Domicilio: Ciudad de Guayaqui 1462(6)
(Ciudad o Localidad) (Calle) (N.°) (Telef.)

Filiación
- Edad Aparente ..... Color del Cutis .....
- Color del Cabello ..... Estatura Aproximada .....
- Complexión ..... Aspecto Social .....
- Señas particulares .....

109256

Ficha confeccionada en Montevideo el 7 de mayo de 1963.-

069619

F32

ACTIVIDADES

(1) Laborales: Profesión Pintor -Plástico Lugar de trabajo .....

Cargo ..... Antigüedad .....

Otras Actividades .....

.....

(2) Políticas: Ideología COMUNISTA ..... Actuación .....

Antecedentes .....

Antecedentes familiares .....

(3) Sociales: Estado Civil Soltero(7) Religión ..... Figuración .....
Casado (12)

Grado Instrucción ..... Lugares que frecuenta .....

(4) Económicas: Situación ..... Capital aprox. ..... Vehículo .....
marca y N.o

Otros datos .....

Datos Complementarios Hijo de: Siñado y Josefina Mercedes(8)

Apreciación Personal Gral. .....

.....

.....

FICHA COMPLEMENTARIA Bruno

Documento		069619 Antecedentes Fs 3
Fecha	Origen	
6.X.962	Marcha	Firmante de un manifiesto del Movimiento de Trabajadores de la Cultura (integrantes del FIDEL). Firma manifiesto de MIL CIEN INTELECTUALES DEL FIDEL.
26-VII-63.-	B-75(1)D-362.- Marcha.-	Interviene en una muestra artística realizada en el local del semanario Marcha, en homenaje a la Cuba Revolucionaria.-
22-X-964.-	B-75(1)D-1006	-Adherente del "Primer Encuentro de Intelectuales Progresistas" organizado por el Movimiento de Trabajadores de la Cultura del Frente Izquierda de Liberación realizado en Montevideo los días 22,23 y 24 de octubre de 1964.-
11-XI-966.-	B-75-D-630.-	Figura en un llamamiento a apoyar al "FRENTE IZQUIERDA DE LIBERACION" y a votar sus listas en las elecciones correspondientes al año en curso, llamamiento éste que es formulado por los trabajadores de la cultura de dicho frente.-
6.4.83	22643/82 PAG. 034	26.10.72 - A través del Consulado Uruguayo en Nueva York solicita se le renueve el pasaporte que le fuera expedido en Montevideo el 26.6.73. Eval:A-1 Ind. del 1 al 8 (CC)

FICHA COMPLEMENTARIA

Documento		069619 Antecedentes Fs4
Fecha	Origen	
17.10.83	31150/15	21.9.83 - A través del Consulado Uruguayo en Nueva York solicita se le renueve el pasaporte. Eval:A-1 (CC)Ind. 9 al 12

20.1.84

2266	- POSEE ANTECEDE... EVAL - A - 1. (CKE) INDICA ( ) ( ) ( )

Confeccionada:23/1/70

069620-3

Fs 1

MINISTERIO DE DEFENSA NACIONAL
S. I. D.

Dep. I Secc. I
Sub-Secc. **A/N**
Ficha N°..... Confec.....

CIANELLI **Elsa**
Apellidos Nombres

DOCUMENTOS: C/C..... C/I.....
Serie No. N.o Dpto.

OTROS DOC.- .....
Pasaporte Lib. Enrol. etc.

NACIMIENTO:.....
Fecha Lugar

DOMICILIO (1) **Cuchilla Grande 2274** **Montevideo**
Calle N.o Teléf. Ciudad o Localidad

PROFESION U OCUPACION:.....

LUGAR:..... CARGO:.....

IDEOLOGIA POLITICA (2) **Comunista - UJC.-** CLASIFICACION (3) **Círculo Paz y Amistad Carnet Nº1173 -Ingresó:11/11/58**

DATOS COMPLEMENTARIOS .....
Est. Civil [redacted]nyuge Hijos

.....
otros familiares

4-2

Fecha	Documentos	060620 ANTECEDENTES A REGISTRAR
V/1962	Mandel N°164 - Indice ① al ⑤	

SERVICIO DE INFORMACION DE DEFENSA

Dep. 1

Sección

MINISTERIO DE DEFENSA NACIONAL
SERVICIO DE INFORMACION DE DEFENSA

Ficha Nº 069621 M/F confeccionada el 12-IX-96

FOTO

Apellidos GIANELLI DEL CASTILLO,

Nombres Enrique Isidoro.

Fecha de Nacimiento:

Lugar de Nacimiento:

Cred. Civ.: Ced. Identidad:

Prontuario: F. Censal:

Padre:

Madre:

Domicilio: Ciudad:

Otros datos (Documentos y señas personales)

Form. 3

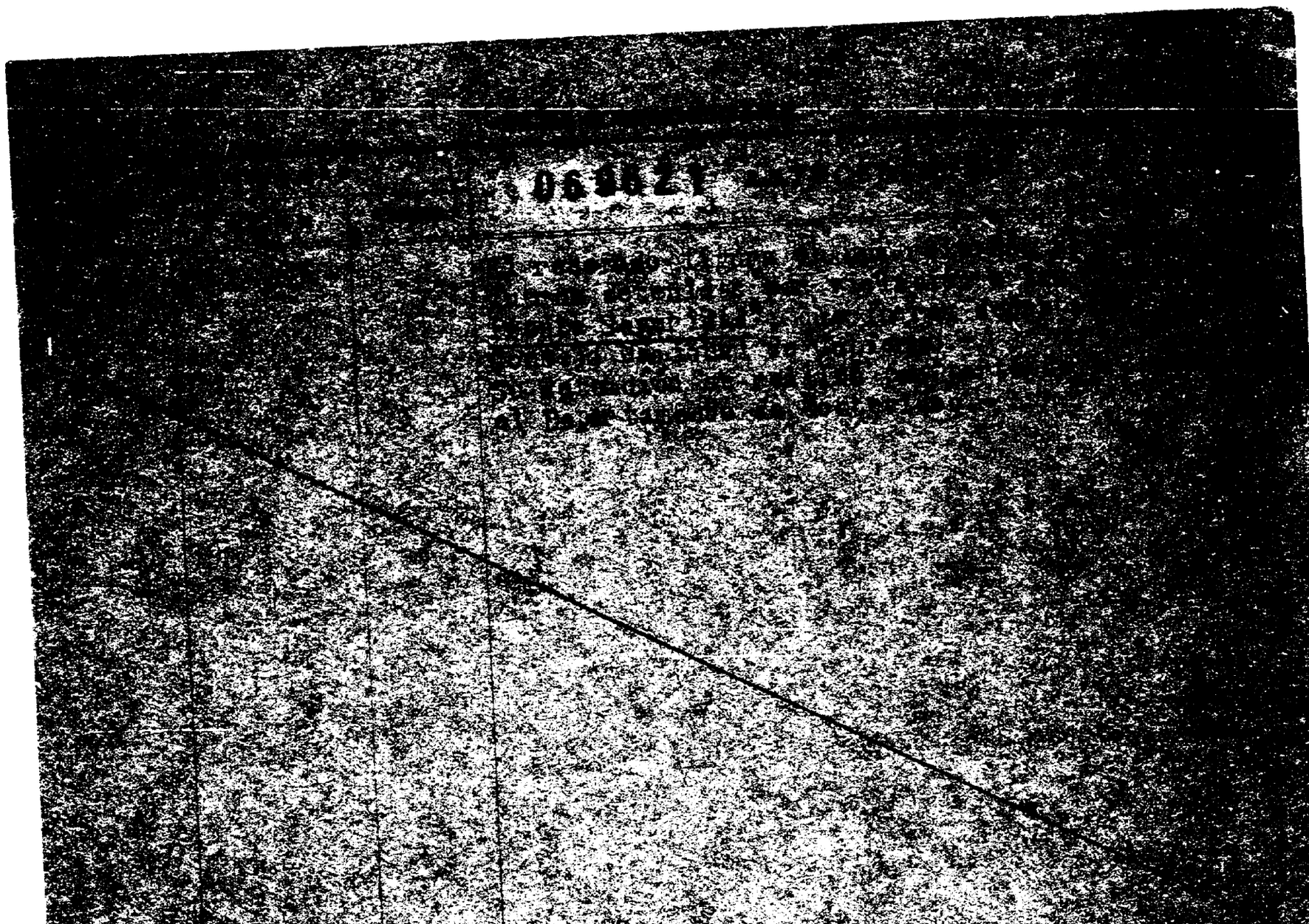

069622-9

E-1

JUNTA DE COMANDANTES EN JEFE

S. I. D.

Dep. I [redacted] Secc. I

Sub-Secc. A/N 16.3.83

Ficha Nº ..... Confec. .....

GIANELLI — Apellidos

Graciela — Nombres

DOCUMENTOS: C/C. ..... Serie ..... Nº ..... C/I. ..... Nº ..... Dpto.

OTROS DOC. ..... Pasaporte ..... Lib. Enrol. ..... etc.

NACIMIENTO: ..... Fecha ..... R.O.U. Lugar

DOMICILIO: ..... Calle ..... Nº ..... Teléf. ..... ARGENTINA Ciudad o Localidad

PROFESION U OCUPACION: .....

LUGAR: ..... CARGO: .....

IDEOLOGIA POLITICA: ..... CLASIFICACION: .....

DATOS COMPLEMENTARIOS ..... Est. Civil ..... Cónyuge ..... Hijos

..... Otros familiares

Fecha	Documentos	069822 ANTECEDENTES A REGISTRAR B-2
16.3.83	23013/82	-Figura como uno de los principales directivos de AROJA (ASOCIACION DE RESIDENTES ORIENTALES JOSE ARTIGAS(, la que tiene su sede en la Rep. Argentina. Es de destacar que esta Asociación fue constituida el 17ABR82, contandose entre sus objetivos el realizar actividades varias como culturales, recreativas y deportivas, con la finalidad de agrupar a todos los uruguayos residentes en aquel país.-Eval.B-2.-(TJ)

069623-7

FE-1

JUNTA DE COMANDANTES EN JEFE

S. I. D.

Dep. I Sec. I

Sub Secc. A/M

Ficha Nro. ____ Confec. 25.5.77

GIANELLI LLITA ITALO — Graciela

Apellidos — Nombres

de RODRIGUEZ

DOCUMENTOS: C/C ____ (Serie / Nro.) C/I. ____ (Nro. / Dpto.)

OTROS DOC. ____ (Pasaporte / Lib. Enrol. / etc.)

NACIMIENTO: ____ (Fecha / Lugar)

DOMICILIO: ____ (Calle / Nro. / Teléf. / Ciudad o Localidad)

PROFESION U OCUPACION: ____

LUGAR: ____ CARGO: ____

IDEOLOGIA POLITICA: ____ CLASIFICACION: ____

DATOS COMPLEMENTARIOS: ____ (Est. Civil / Cónyuge / Hijos)

____

Otros Apellidos

Fs-2

Fecha	Documentos	069623 ANTECEDENTES A REGISTRAR
20.8.71	"Marcha"	-Figura su firma en Adhesión a Force de León., ante manifestaciones públicas del Pb. Eduardo J. CORSO en las que cuestiona la actividad pastoral del párroco de Pocitos, llegando a afirmar que éste había incurrido en desviaciones de su ministerio, pasibles de sanciones canónicas. Los abajo firmantes(Consejo Parroquial de Pocitos-laicos): Germán VILLAR, Juan antonio ARIAGAVITIA, Francisco ZORRILLA de SAN MARTIN, Elisa CALLEJAL de RODRIGUEZ, Jorge SOLITO, Adolfo WILS, María Alicia BRUSCHERA de UBILLA, Juan LEZAMA, Silvia NUÑEZ, Martín GIS, Raúl CIGANDA, Jorge ABIN, Mario SUPICH (C)

069624-5

MINISTERIO DE DEFENSA NACIONAL
S. I. D.

Dep. I PE Secc. I

Sub-Secc. A/N.

Ficha Nro..... Confec. 2.10.72

GIANELLI — Apellidos

María del Carmen — Nombres

DOCUMENTOS: C/C. ..... Serie ..... Nro ..... C/I. ..... Nro. ..... Dpto.

OTROS DOC. ..... Pasaporte ..... Lib. Enrol. ..... etc.

NACIMIENTO: ..... Fecha ..... Lugar

DOMICILIO: ..... Calle ..... Nro. ..... Teléf. ..... Ciudad o Localidad

PROFESION U OCUPACION: .....

LUGAR: ..... CARGO: .....

IDEOLOGIA POLITICA: ..... CLASIFICACION: .....

DATOS COMPLEMENTARIOS: ..... Est. Civil ..... Conyuge ..... Hijos

Posee Morris Roja Modelo 71. Mat. 257.565. Afiliada a F.U.M. (Federación Uruguaya de Magisterio)
Otros familiares

FS-2

Fecha	Documentos	069624 ANTECEDENTES A REGISTRAR
29.8.72.	D. 2743.	Figura en una relación de integrantes de la "Obra Marquie", de marcada tendencia izquierdista. Mantuvo relaciones amorosas con SENDIC.- (W).

069625-2

Fs-1

JUNTA DE COMANDANTES EN JEFE
S. I. D.

Dep. I Secc. I
Sub Secc. A/N 23-3-79
Ficha Nro. _____ Confec._____

GIANELLI — Apellidos
María Graciela — Nombres

DOCUMENTOS: C/C ADA-2298 (Serie / Nro.) C/I. _____ (Nro. / Dpto.)

OTROS DOC. _____ (Pasaporte / Lib. Enrol. / etc.)

NACIMIENTO: _____ (Fecha / Lugar)

DOMICILIO: _____ (Calle / Nro. / Teléf. / Ciudad o Localidad)

PROFESION U OCUPACION: _____

LUGAR: _____ CARGO: _____

IDEOLOGIA POLITICA: _____ CLASIFICACION: _____

DATOS COMPLEMENTARIOS: _____ (Est. Civil / Hijos)

_____ (Otros familiares)

A 15-2

Fecha	Documentos	069625 ANTECEDENTES A REGISTRAR
7-11-78	1513	-- Delegado de Mesa por las listas :808 , en las elecciones nacionales del año 1971, por el Departamento de Montevideo .- Circuito N° 62-61.- (Inf. Corte Electoral).- (Pág. N° 0256).- (C

069626-O

Fs. 1

SERVICIO DE INFORMACION DE DEFENSA

Dep. 1

V A R I O S

Confeccionado el 8.7.77

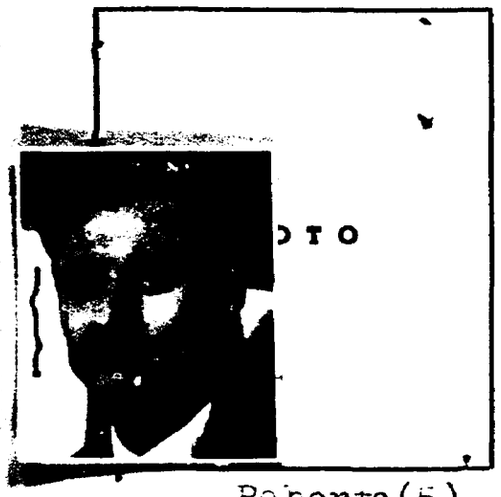

Apellidos GIANELLI ASENJO

Nombres Roberto Daniel

Fecha de Nacimiento 34 años(1977) 16.12.43(1)

Lugar de Nacimiento Uruguay Montevideo(2)

Est. Civil Casado

Cred. Cívica ..... Céd. Identidad 767.998

Otros Documentos R.P. Serie B Nº 269.478(3)

Ocupación Periodista -Agencia A. P.
Redactor de "El País" y "Mundocolor"(4)

Padre Roberto(5)

Madre María de los Angeles(5)

Domicilio Av. Agraciada 2068 Ap. 1 Ciudad .....

Otros datos: .....

.....

.....

chicos hnos. - 4.000 - 5/77

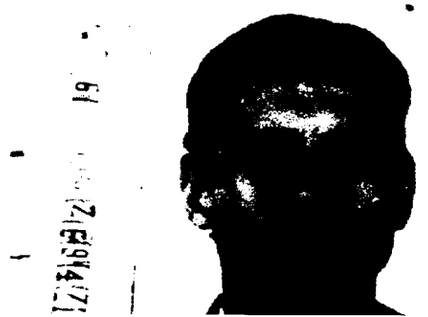

FICHA COMPLEMENTARIA

DOCUMENTO		069626 ANTECEDENTES Fs. 2
Fecha	Origen	
7.7.77 PD. 7 a 7 Dpto. 3 DNII	655	2.7.77 -Detenido por disposición del Ministerio del Interior re[illegible] trando entrada en el Dpto. 2 de la DNII; al ser redactor de un "[illegible] ble" referente a la visita del Presidente Argentino Tte. Gral. Vi[illegible] la, conteniendo comentarios tendenciosos; a la vez que hace un p[illegible] rangón totalmente inadecuado con la visita del Presidente Chileno Gral. Pinochet.- (DD)
7.7.77 PD. 7 a 7 D - 3 DNII	656	3.7.777 -Recuperó la libertad por disposición Superior.- (DD)
11.8.83	29409/2 P.D.	-11.8.83.-En el aute Mat. 350.870 concurrió a la se-de del SERPAJ, donde según Telex noticioso de la Agen-cia United Press International cursado por Elmar LISSARDY RODRIGUEZ a partir del día de la fecha se llevará a cabo una huelga de hambre por parte de los sacerdotes Luis PEREZ AGUIRRE y Jorge OSORIO, ambos integrantes del SERPAJ, en preparación para una "Jor-nada de Reflexión" prevista para el 25.8.83 con el fin de "encontrar respuesta a la situación que vive el Uruguay". Cabe señalar que dicha huelga se extenderá hasta el 25 de los corrientes. Eval:A-1.(TT)

JUNTA DE COMANDANTES EN JEFE

S. I. D.

069626

DEP. I V SECC. I Fs.3

SUB SECC. A/M

FICHA Nº _____ CONFEC. 7/11/78

GIANELLI ASENJO — Apellidos

Roberto Daniel — Nombres

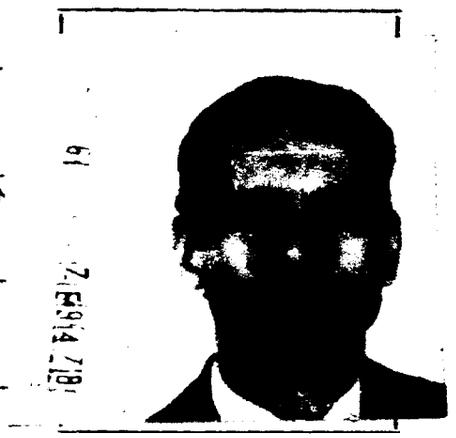

DOCUMENTOS: C/C _____ Nº Dpto. C/I. 767.998 Serie

OTROS DOC. Reg. Fot. Serie B. 269.422 (1) Pasaporte Li. Enrol. etc.

NACIMIENTO: 16.12.943 Fecha — Montevideo Lugar

DOMICILIO: Agraciada 2068 Calle Nº Teléf. Mdeo. Ciudad o Localidad

PROFESION U OCUPACION: Periódista

LUGAR: THE ASSOCIATED PRESS CARGO: _____

IDEOLOGIA POLITICA: _____ CLASIFICACION: _____

DATOS COMPLEMENTARIOS: _____

Est. Civil — Cónyuge — Hijos

Hijo de Roberto y Angeles

[redacted] Otros familiares

FECHA	DOCUMENTOS	Q69626 ANTECEDENTES A REGISTRAR	Fs.4

ASUNTO PRENSA NACIONAL

Fs.5

JUNTA DE COMANDANTES EN JEFE 069626

S. I. D.

DEP. I SECC. I

SUB SECC. A/N

FICHA Nº ..... CONFEC. 5.6.78

GIANELLI ASENJO — Daniel Roberto

Apellidos — Nombres

DOCUMENTOS: C/C ..... C/I. .....

Nº Dpto. Serie Nº

OTROS DOC. .....

Pasaporte Li. Enrol. etc.

NACIMIENTO: 16/12/43 .....

Fecha Lugar

DOMICILIO: Ramón Escobar 1338 Apto.6(27 dic.77)

Av. Libertador Gral.Lavalleja 2068 Ap.1 Telf.29-01-96

Calle Nº Teléf. Ciudad o Localidad

PROFESION U OCUPACION: Periodista de AP.

LUGAR: ..... CARGO: .....

IDEOLOGIA POLITICA: ..... CLASIFICACION: .....

DATOS COMPLEMENTARIOS: .....

Est. Civil Cónyuge Hijos

.....

Otros familiares

FECHA	DOCUMENTOS	069626 ANTECEDENTES A REGISTRAR	FE.6
		Escribe en un cable "pero la sorda protesta popular expres antes que un claro y firme propósito de exigir cambios po— líticos o económicos,la incertidumbre y preocupación del hc mbre de la calle por su propio futuro" Y luego recogiendo l la voz de Fernando Navarro,estudiante universitario,de 26 años que expresa "en un país en que los mecanismos de par— ticipación popular están bloqueados desde hace cinco años es natural que la ente se encoja de hombros,contenga su indignación, y se limite a formular apenas algun comentaric apenas mordaz".-	
22.6.67		Cronista policial del diario BP Color. Figura en una nómina de periodistas policiales que apareciera en la prensa capi- talina el 20.5.67,en oportunidad en que los mismos se refi ren a un Decreto del Poder Ejecutivo. Redactor de MUNDO CO- LOR . Antecedentes del Depto.I-S.I.D.- Trabaja junto a Alfonso Floro CASTIGLIA VITALE C.I.920.463 que se domicilia en la calle Gral. Las Heras 1996 Ap.703. y a el Corresponsal Notero:Jorge Washington MEDEROS MACIEL que se domicilia en Carlos Roxlo 1284 Ap.5. El responsable del Area de AF es el Sr.William F. Nicholr son que vive en San Martín 344 P.3 Capital Federal -Repú- blica Argentina.	

IANELLI ASENJO, Daniel Roberto

06-9620 Fs-7

FECHA	DOCUMENTOS	ANTECEDENTES
1-7-77		Es detenido por el Departamento 2 de la D.N.I.I. en razón de un cable periodístico enviado a la Agencia Associated Press (AP) desde Uruguay informándose sobre las medidas se deguridad adoptadas por las autoridades uruguayas, durante la visita del Presidente Argentino y en el cuál se efectúan comentarios tendenciosos y posibles de influir subconcientemente en los lectores poco informados en el exterior de la realidad latinoamericana. Interrogago manifiesta que no hubo mala fé en la confección del cable pese a reconocer que una idea más acabada del espíritu de la noticia hubiera necesitado alguna referéncia a los atentados fallidos contra el visitante. Recupera la libertad el 2/7/77.
11/7/77		El Jornal Do Brasil del 7/7/77 hace referencia a su detención.
24/10/77		Se establece que fallece el padre del titular: Sr. Roberto Gianelli Frechero.
1/4/78	"El Diario"	-Integra un grupo de periodistas que escriben una declaración expresando rebeldía por la desaparición de Edgardo Sajón en Bs.As. al cumplirse un año de ese suceso.

ANTECEDENTES DEL Dpto. III de la D.N.I.I.

FECHA	DOCUMENTOS	069626 ANTECEDENTES A REGISTRAR Fs. 8
Agosto78	Dept.6.	-Concurrio a la Conferencia Regional de la FAO como periodista de THE ASSOCIATED PRESS
Mar.79	T.I.Nº 2573/79 D.III	-Figura como periodista acreditado ante la reunión que realiza el COI en Uruguay. Marz.79.-
6/5/82	D. 14434	Indica lo mismo que el Doc. Agosto/78 del Dpto.6.- (FE)
5/5/82	D. 14442	Indica (1).- (FE)
10/3/83	24950 PAG.007. (TJ)	En oportunidad de las actividades realizadas en la C. de Porto Alegre (Brasil) entre los días 1o. y 3 de marzo ppdo. por parte de Wilson FERREIRA ALDUNATE y Juan Raúl FERREIRA, los mismos, en forma separada concedieron una entrevista al causante. Posteriormente el mismo, en forma voluntaria y confidencial informó de los detalles de las mismas a los funcionarios de nuestro país que fueron a obtener información, hecho este que posibilitó en gran forma, confirmar por otra fuente varios de los puntos del informe realizado, fundamentalmente en lo que se refiere a Juan Raúl FERREIRA y sus actividades en el grupo "Convergencia Democrática", así como el apoyo que Wilson FERREIRA dá a su hijo y a este sector. Se le menciona como periodista del Semanario "Búsqueda" y Director para el Uruguay de "United Press International".- EVAL.: A-2.- (CC)

Fs. 9

JUNTA DE COMANDANTES EN JEFE

DEP. I V° SI - I

S. I. D. 069620

SUB SECC. A/N 25.10.80

FICHA Nº ..... CONFEC. .....

GIANELLI ASENJO — Roberto Daniel

Apellidos — Nombres

DOCUMENTOS: C/C ..... C/I. 767.998

Nº — Dpto. — Serie — Nº

OTROS DOC. .....

Pasaporte — Li. Enrol — etc.

NACIMIENTO: .....

Fecha — Lugar

DOMICILIO: Ramón Escobar 1338 apto.6

Calle — Nº — Teléf. — Ciudad o Localidad

PROFESION U OCUPACION: .....

LUGAR: ASSOCIATED PRESS CARGO: Corresponsal

IDEOLOGIA POLITICA: ..... CLASIFICACION: .....

DATOS COMPLEMENTARIOS: .....

Est. Civil — Cónyuge — Hijos

.....

Otros familiares

[redacted]

FECHA	DOCUMENTOS	069620 ANTECEDENTES A REGISTRAR Fs.10
NOV80	DNII	SIN ANTECEDENTES.
12.4.82	D.13545	Indice datos filiatorios.- (FE)
13.5.83	26251/2 al 10	Acta de fecha 2.7.77 por los términos empleados en la redacción del Calle de Associated Press con motivo de la visita del Presidente de la República Argentina General Videla respecto a las medidas de seguridad que se tomaron para salvaguardar la vida del mandatario. Eval:A-1 (OO) Ind. 1 al 6
16.9.83.	30151/88	11.8.83: A partir de la hora 12.00' hasta la noche concurrieron unas 60 personas a la Sede del SERPAJ, donde se estaba llevando a cabo el AYUNO" , contando con la presencia del causante.-Eval.A-1.-(FE)
14.11.83	27003/127	Aporta información ya registrada en la ficha.-Eval:A-1(AD)

Imp. Nacional 1933/79

000626

E-11

MINISTERIO DE DEFENSA NACIONAL

S. I. D.

Dep. I Secc. I

Sub Secc. C

Ficha Nro. ____ Contac. [illegible]

GIANELLI ASENJO — Apellidos

Daniel Roberto — Nombres

DOCUMENTOS: C/C ____ Serie ____ Nro. ____ C/I. Nº 767.998 Nro. ____ Dpto. ____

OTROS DOC. ____ Pasaporte ____ Lib. Enrol. ____ etc. ____

NACIMIENTO: ____ Fecha ____ Lugar ____

DOMICILIO: ____ Calle ____ Nro. ____ Teléf. ____ Ciudad o Localidad ____

PROFESION U OCUPACION: Periodista

LUGAR: ____ CARGO: ____

IDEOLOGIA POLITICA: ____ CLASIFICACION: ____

DATOS COMPLEMENTARIOS: ____ Est. Civil ____ Cónyuge ____ Hijos ____

____ Otros familiares

Pg 12

Fecha	Documentos	069620 ANTECEDENTES A REGISTRAR
23/12/76	Doc.1582	-22/6/967: Cronista Policial del Diario BP COLOR, figura en una nómina de periodistas policiales que apareciera en la prensa capitalina el 20/5/967, en oportunidad en que los mismos se refieren a un Decreto del Poder Ejecutivo.- Redactor de "MUNDO COLOR".- (GG)
10.04.81	D.2813	- Corresponsal de la Agencia A.P.(Asociaiter Press), en el Uruguay transcribe a su Agencia Central un cablegrama en el que da cuenta de un Manifiesto del Partido Nacional que se plantea una serie de exigencias al gobierno como así también varias críticas al proceso.(HH)
		15.6.81-MEMO(A)Nº 1957/80-DPTO.II(E-2)/E.M.E.-qq-
8.8.81.	6749	En su calidad de corresponsal de la Agencia Associated Press en nuestro país, le concreta entrevistas con los Dres. [illegible] Sanguinetti y Luis Alberto Lacalle, al periodista [illegible] Editor de dicha Agencia para la zona de [illegible], Paraguay y [illegible] El mismo solicitó dichos contactos con el fin de formarse un panorama de la situación política en el país, por tratarse de un funcionario con sólo 6 semanas de haber asumido su función. [illegible]

FECHA	DOCUMENTOS	ANTECEDENTES A REGISTRAR 000626 /513
		GIANELLI ASENJO Daniel Roberto
		posteriormente dicha información tergiversada, provocando con ello que los entrevistados hicieran publicaciones para desmentirlas. Eval: A-1.- (SV).-
30.6.80 PD Nº 167/80	1872	15.6.80 - Habiéndose verificado en los últimos días intensa actividad política por parte de dirigentes proscriptos, el Ministerio del Interior dispuso detener e interrogar a Juan Pablo TERRA, en torno a un telegrama enviado por el causante referente a un manifiesto del P.D.C. Eval: A-1 (OO)
03.11.80 PD.	D.2006	-Se llevó a cabo una reunión de carácter político el día 30.10.80, ante una concurrencia de 1450 personas aproximadamente. Usaron de la palabra José Luis BATLLE, Amílcar VASCONCELLOS (h), Guillermo FAUCELLO y Enrique TARIGO entre otros. Tarigo en su alocución, se refirió en términos agraviantes a los Oficiales Generales de las FF.AA. y al Presidente de la República "Que se vayan", "Traidor" frases éstas que fueron coreadas por el público asistente. Es de destacar que entre los asistentes, a dicho acto se encontraba el causante. Eval. A-1. (BM).-

SERVICIO DE INFORMACION
DE DEFENSA
Dep. 1

069527-8

fs-1

Confeccionado el 14.8.73

V A R I O S

FOTO

Apellidos GIANELLI RIBERO

Nombres Yandó

Fecha de Nacimiento 10 de Abril de 1923

Lugar de Nacimiento 6ta. Secc. del dpto.de Salto

Est. Civil Casado

Cred. Civica ..... Céd. Identidad 981.188

Otros Documentos Reg. Fot. No.173.634

Ocupación Militar

Padre Isidoro

Madre Josefa

Domicilio Cno.del Andaluz No.5014 Ciudad Montevideo

Otros datos

Imp. CHIESA Hnos. Ltda. 4.000 - 11 - 72

FICHA COMPLEMENTARIA

Fs-2

DOCUMENTO		069627 ANTECEDENTES
Fecha	Origen	
10.XI.72	Doc. 4117	Fue detenido entre el personal de Practicantes y Enfermeros del Hospital Penitenciario en averiguación con motivode la Fuga de Sediciosos del Penal de Punta Carretas. ocurrida el 12.IV.72 (SS)

JUNTA DE COMANDANTES EN JEFE 060628-6

S. I. D.

Dep. I Secc. 1

Sub Secc. A/N

Ficha Nº Re Confec. 2/6/81

GIANELLO PUIG — Apellidos

Elfrides Mabel — Nombres

DOCUMENTOS: C/C BDA 11635 — Serie — Nº

C/I. 541.997-7 — Nº — Dpto.

OTROS DOC. — Pasaporte — Lib. Enrol. — etc.

NACIMIENTO: 18/XI/26 — Fecha

Florida — Lugar

DOMICILIO: Avda. Brasil Nº 2666 Ap. 406 entre Cavia y Libertad Mdeo. — Calle — Nº — Teléf. — Ciudad o Localidad

PROFESION U OCUPACION: Dietista

LUGAR: Hospital Clínicas

CARGO: Jefe Dpto. Alimentación

IDEOLOGIA POLITICA:

CLASIFICACION:

DATOS COMPLEMENTARIOS:

Cónyuge: Soltera

Hijos

Padres: Luis y Luisa

Otros familiares

FB-2

Fecha	Documentos	069628 ANTECEDENTES A REGISTRAR
B.75-D:39	-11/XI/6 "KPOCA"	-Firmante de un Manifiesto de Instructores de la Escuela Uni versitaria de Enfermería, por el cual las mismas censuran y manifiestan su repudio al Decreto del Consejo Nacional de Gobierno, que decretará la Ruptura de Relaciones Diplomáticas con Cuba.-
9/5/78	D.0564	-Se ha resuelto rechazarla como socio por la Comisión Directiva del Colegio Uruguayo de Administradores de Servicios de Salud, sociedad científica de administradores hospitalarios, dado sus antecedentes desfavorables.-(MM)
		13/I/78-Se hizo Memo.(A) N° 4177 para Dpto. N° 3/DNII(Cert. de FE DEMOCRATICA).- (CC)
15/IX/78	D.1121	-12/6/78-Recurre ante el Delegado del S.I.D. en el Dpto. de Montevideo, al habérsele otergado Certificado de Fe Democrática Clase "B".-
		4/9/78 - Por Exp. N° 41/D-I/78, se comunica al Delegado Departamental que luego de efectuarse un reestudio de los antecedentes de la persona en cuestión, la Dirección de este Servicio estima oportuno el mantenimiento del Certificado "B" recurrido, debiéndose a la vez advertir a la causante acerca de su posibilidad de acceder a otras instancias.-

FECHA	DOCUMENTOS	ANTECEDENTES A REGISTRAR 000028
		GIANELLO PUIG, Elfrides Mabel
		25/3/80- Se contestó Mem.(A) N° 1453 para la Universidad.(i)
	D.N.I.I.	-28/3/62-Trabaja en la Sección Enfermería del Hospital de Clínicas- 3er. Piso.-
		JUN/961 - Socio N° 489 del Movimiento de Solidaridad con Cuba.-
		2/I/975 - Realiza trámite de Pasaporte por mantener en vigencia al mismo.-
		1/12/77 - Solicita en Secc. 10a. Constancia de Anotaciones en Ficheros Policiales de Inteligencia Form. N° 2278, expidiéndosele Categoría "B".
		9/9/78- Integra nómina de docentes dada a publicidad el 28/6/68 por la Federación de Docentes Universitarios del Uruguay, que suscriben un compromiso en el que rechazan y se comprometen a resistir todo tipo de intervención del P.E. en la Universidad de la República.
		12/6/78-En la fecha eleva un escrito ante el Sr. Jefe de Policía, solicitando se revean sus antecedentes, por lo que el Sr. Jefe dispuso que se elevaran estos antecedentes al SID. El SID estimó oportuno el mantenimiento del certificado B, debiéndosele advertir a la titular referente a la posibilidad de acceder a otras instancias.-(C.H.C.P.N°429/80 de MONTEVIDEO, PERMANENCIA).-

FECHA	DOCUMENTOS	069628 ANTECEDENTES A REGISTRAR
30/V/81	4393	19/I/981 - Presenta recurso en 2a. Instancia ante el Delegado del SID. en el Dpto. de Montevideo, el que es elevado a este Servicio el 22/V/981.- 23/VII/81 - Por Exp. N°544/D-I/81 se remiten todos los obrados a la JCJ para su consideración y resolución correspondiente, con la opinión de la Dirección del SID de mantener la Cat. "B" asignada. (E)
14.8.81	7047	- Por Oficio N°767/81 la Junta de Comandantes en Jefe comunica que ha resuelto mantener al causante en la Categoría "B" de Constancia de Habilitación.(K).-
		- Por Exp.N°689/D-I-81 se vuelven los obrados al Delegado Departamental para su conocimiento y notificación del interesado.(E).-
7.3.83.	20492/82	Habiendo solicitado C.H.C.P. el 8.9.80, se le otorgó Cat. "B" el 2.12.80.Eval.A.1.(AE).

SERVICIO DE INFORMACION DE DEFENSA
Dep. 1

069629-4

Confeccionado el 12.7.72.

VARIOS

Apellidos GIANELLO SCAMPINI

Nombres MARIA DEL CARMEN

Fecha de Nacimiento 3.12.50.

Lugar de Nacimiento Canelones

Est. Civil

Cred. Civica CIA.10.947. Céd. Identidad 52.670.

Otros Documentos P.P. 167.536.

Ocupación Maestra

Padre

Madre

Domicilio Natalio Lopez Ramos. s/n. Ciudad

Otros datos

[illegible]

CHIESA Hnos. [illegible]

FICHA COMPLEMENTARIA

DOCUMENTO		069629 ANTECEDENTES
Fecha	Origen	
5.6.72.	Dec. 1904.	El día 14 de Junio de 1972, solicitó pasaporte para viajar a Estados Unidos.. (W).

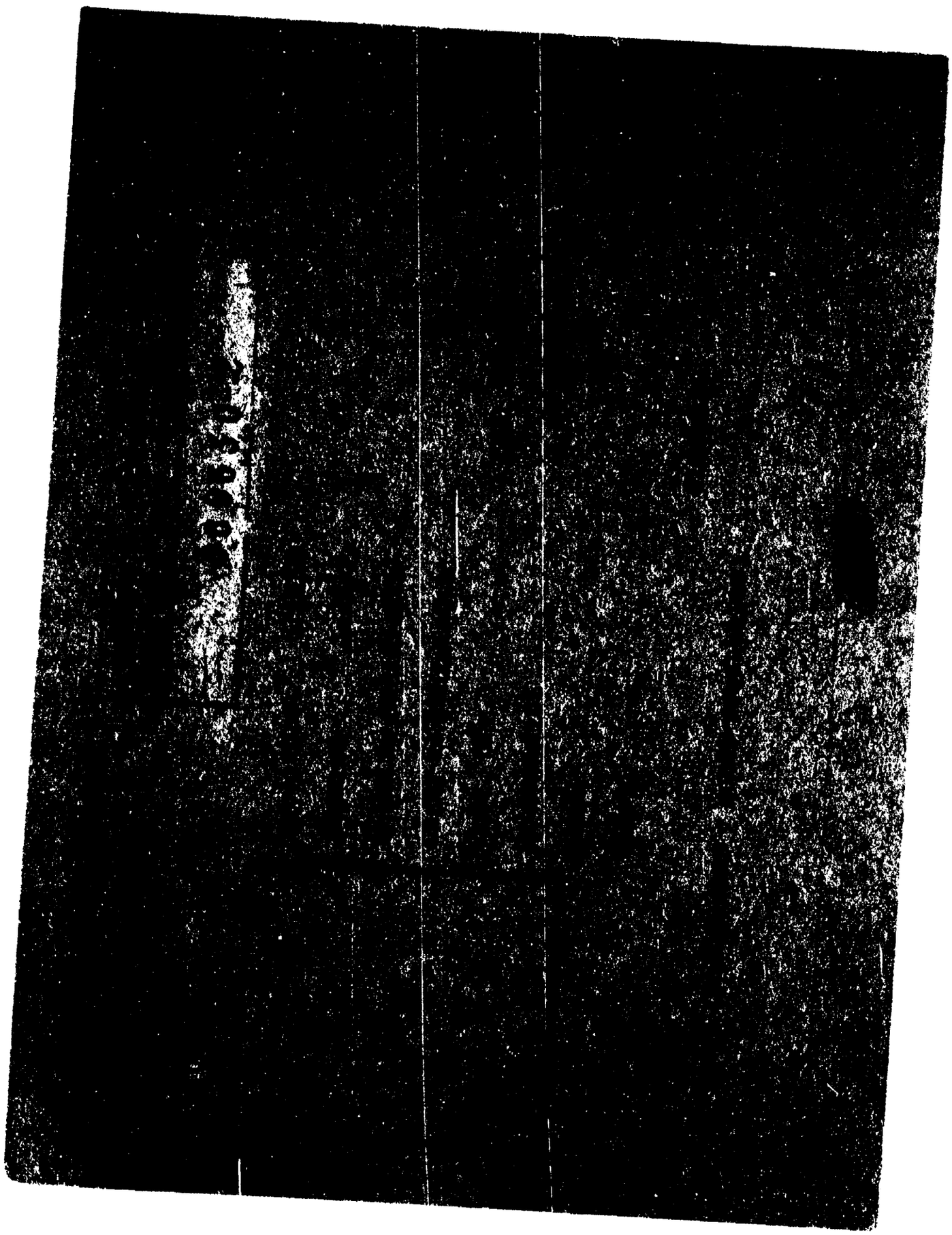

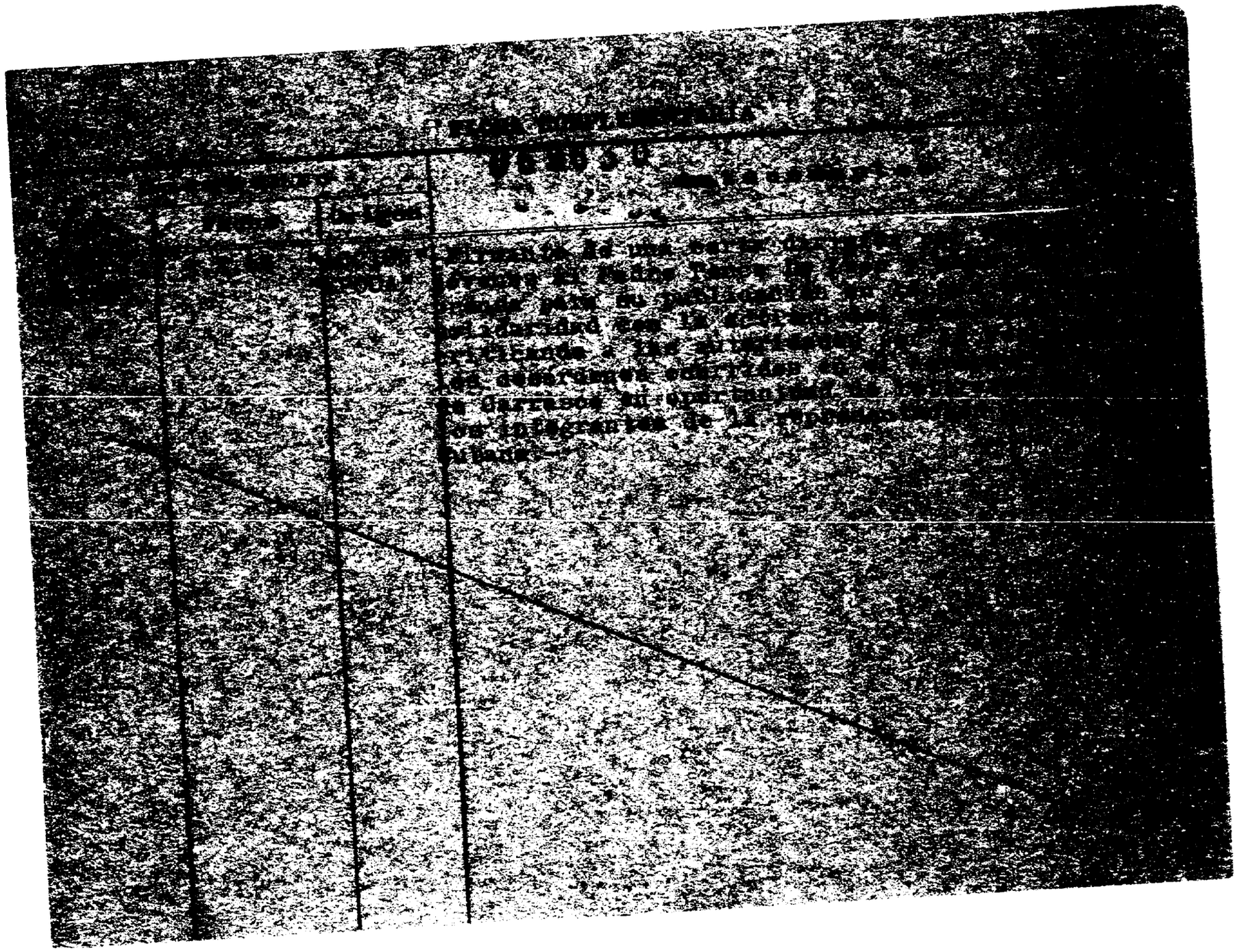

SERVICIO DE INFORMACION DE DEFENSA
Dep. 1

069631-0

Confeccionado el 11.5.72.

VARIOS

FOTO

Apellidos [redacted]

Nombres [redacted]

Fecha de Nacimiento 14 años.

Lugar de Nacimiento

Est. Civil

Cred. Cívica Céd. Identidad

Otros Documentos

Ocupación estudiante.

Padre

Madre

Domicilio Aigué Nro. 3888. Ciudad

Otros datos

CHILESA Hnos. Ltda. - 8.000 - 3 - 71

FICHA COMPLEMENTARIA

DOCUMENTO		ANTECEDENTES 069631
Fecha	Origen	
14.4.72	Doc. 637 Inf.Esp.15 Dep.3.(E)	Integrante de un campamento de adoctrinamiento socialista realizado en la costa del Río San José. (V).
19/X/81	.....	Se contestó por MEMO (A) Nº 2028/81 para el Dpto. C-2 ES.MA.CO..- (GM).-

Fs-1

SERVICIO DE INTELIGENCIA

División I

(Seguridad)

MINISTERIO DE DEFENSA NACIONAL
SERVICIO DE INFORMACION DE DEFENSA M/F

I- 069632-8

Sección -G-

Gremios

Ficha N.º [redacted]

Nombres y Apellidos: GIANETTO Federico

Fecha y Lugar Nac.: .....

Cred. Civ.: Serie ..... **N.º** ..... **Ced. Identidad:** .....

Otros documentos: .....
(Pasaporte - Libreta Enrolam. - etc.)

Domicilio: .....
(Ciudad o Localidad) (Calle) (N.º) (Telef.)

Profesión: .....

Cargo y Lugar: .....

Ideol. Política: ..... **Actuación:** .....

Datos Complementarios: .....

Apreciación General: .....

.....

.....

Ficha confeccionada: 2/2/65 [redacted]

Foto

FICHA COMPLEMENTARIA

Documento		Antecedentes 069632 ~~KL~~
Fecha	Origen	
13/7/64	El País	Vice-presidente del Sindicato Médico del Uruguay
2 [illegible]	S.I. Cud 495 [illegible] [illegible]	Figura en una [illegible] del [illegible] [illegible] (en [illegible] [illegible])

069633-6

A-1

JUNTA DE COMANDANTES EN JEFE

S. I. D.

Dep. I Secc. I

Sub Secc. A/N

Ficha Nro. ____ Confec. 23-3-79

GIANETTO RECOBA — Apellidos

Roberto Ramón — Nombres

DOCUMENTOS: C/C BPA -12134 (Serie / Nro.) C/I. _____ (Nro. / Dpto.)

OTROS DOC. _____ (Pasaporte / Lib. Enrol. / etc.)

NACIMIENTO: _____ (Fecha / Lugar)

DOMICILIO: _____ (Calle / Nro. / Teléf. / Ciudad o Localidad)

PROFESION U OCUPACION: _____

LUGAR: _____ CARGO: _____

IDEOLOGIA POLITICA: _____ CLASIFICACION: _____

DATOS COMPLEMENTARIOS: _____ (Est. Civil / Cónyuge / Hijos)

_____

Otros familiares

65-2

Fecha	Documentos	069633 ECEDENTES A REGISTRAR
7-11-78	1513	-- Delegado de Mesa por las listas: 1 001-2001.- , en las elecciones nacionales del año 1971, por el Departamento de Montevideo .- Circuito N° 2074.- (Inf. Corte Electoral).- (Pág. N° 0257).- (C)

MINISTERIO DE DEFENSA NACIONAL
S. I. D.

069634-4

Dep. I Secc. I

Sub-Secc. 1 FEB. 1971

Ficha N.o ..... Confec. .....

GIANFRINI ..... Ana .....
Apellidos Nombres

DOCUMENTOS: C/C ..... C/I .....
Serie N.o N.o Dpto.

OTROS DOC. .....
Pasaporte Lib. Enrol. etc.

NACIMIENTO .....
Fecha Lugar

DOMICILIO: .....
Calle N.o Teléf. Ciudad o Localidad

PROFESION U OCUPACION: Estudiante del IAVA

LUGAR: ..... CARGO: .....

IDEOLOGIA POLITICA ..... CLASIFICACION ACTIVISTA

DATOS COMPLEMENTARIOS .....
Est. Civil Conyuge Hijos

.....
otros familiares

Fecha	Documentos	069634 / ANTECEDENTES A REGISTRAR
10/11/70	B77 D88	-Se postula en la lista Nº. 77 lema "Frente de Acción Independiente" (FAI) sub-lema "Cultura, Acción y Progreso" para integrar el Consejo Ejecutivo de la Asoc. de Estudiantes de Preparatorios, por el período 1968/69.-
27/5/68	B76-D27	Indica el mismo antecedente del documento, B77-D88-10/11/70-

B-1

JUNTA DE COMANDANTES EN JEFE 069635-1

S. I. D.

Dep. I Secc. I

Sub Secc. A/N

Ficha Nro. _____ Confec. 6.3.78

GIANGROSSI BLANCO de GONZALEZ (3) — Ana María

Apellidos Nombres

DOCUMENTOS: C/C HAB 254.32(1) C/I. 1.772.379 (4)

Serie Nro. Nro. Dpto.

OTROS DOC. _____

Pasaporte Lib. Enrol. etc.

NACIMIENTO: 25 años Uruguaya

Fecha Lugar

DOMICILIO: Héctor Miranada Nº2444(7)

Chucarro 1155/502 y Guayaquil (2)

" Anterior: Francisco Soca Nro. 1308/6 (3) Teléf. Ciudad o Localidad

PROFESION U OCUPACION: Profesora de C. NATURALES (5)

LUGAR: Secundaria Liceo Nº7 (6) **CARGO:** _____

IDEOLOGIA POLITICA: _____ **CLASIFICACION:** _____

DATOS COMPLEMENTARIOS: Casada con José [redacted]GONZALEZ(8)

Est. Civil Cónyuge Hijos

Otros familiares [redacted]

Fs-2

Fecha	Documentos	069835 ANTECEDENTES A REGISTRAR
2.1.78	D.0003	-Figura entre los afiliados a la Gremial de Profesores de Montevideo, e integra una nómina de Profesores que suscriben el panfleto "Manifiesto y Convocatoria a los Socios de la Gremial de Profesores" (documento éste de claro contexto marxista-revolucionario, que propugna la lucha contra el proyecto de la Ley de Enseñanza, que se difundió en marzo/73).- Afiliado al Partido Comunista No. 65178 desde el 30.6.71. Presentado por José María Gonzalez y Abraham Turiansky.-Presenta ficha biográfica (documentos firmados)*Eval. B-2 (U).-
7.3.78	D.0238	-Concurrió a Escuela Vespertina a un curso de capacitación para la militancia en el Partido.- Presenta un documento firmado, el cual se transcribe, con los motivos por los cuales se afilió al PC.U.-Manifiesta que: proviene de una familia pequeña-burguesa.Padre empleado de Asignación y madre dedicada a tareas domésticas.-Situación económica media (hasta 1966 que fallece el padre).-El padre siempre tuvo inquietudes políticas, militando en el P.Colorado y en organizaciones sindicales. Sentía respeto por la clase obrera y el marxismo. Era masón.- La mencionada estudió siempre en Rivera sin interesarse por los problemas políticos y si por los sociales(injusticia, desocupación, niveles de vida,etc

GIANGROSSI Ana María 069635 F-3

FECHA	DOCUMENTOS	ANTECEDENTES A REGISTRAR
7.3.78	D.0238	-En 1966 viene a estudiar en Montevideo al Instituto Artigas.-Fue el enfrentamiento con una juventud distinta y el despuntar a otro tipo de cosas.-Las luchas estudiantiles del 68 la llevaron a incorporarse al CEIPA y participar en la lucha que se desarrollaba, pero sin tener claro los objetivos políticos. Influída por MARCHA se acercó a grupos de ultraizquierda. No entendía y no compartía los planteos de los comunistas.- En 1970 volvió a trabajar a RIVERA.Su compañero, comunista, le prestó material marxista-leninista. Empezó a comprender las posiciones del P.C.- En 1971 con la formación del F.A. se integró al Comité de Base Barrial.- Se afianzó en el convencimiento de la línea independiente y justa del P.C., que no respondía al juego de la derecha, como lo hace la ultraizquierda.-Se afilió a mediados de 1972 al P.C. No lo hizo antes por ver al Partido como una Organización demasiado exigente a la cual es necesario entregar absolutamente todo el tiempo, o sea creer que era Partido solo de cuadros y no de cuadros y de masas al cuál uno se va integrando de a poco.- (U) Indica (1) al (3).-
		19.7.79-MEMO(A)Nº 3450/78-DPTO.C-2/ESMACO.-qq-.

069635

FECHA	DOCUMENTOS	ANTECEDENTES A REGISTRAR
25.05.82	D. 15210/74	Funcionario del CONAE que fue sumariado en aplicación del procedimiento disciplinario previsto en la Ordenanza No. 17. Destituído por R. I. No. 11/178/79, de 30/4/79.- Evaluación: A-1. Indica (3) (4) (5) 6) (VL)
14.6.83	2184/79 Pág.9	Indica Idem al Documento Nº15210/82.- Eval:A-1(Indica 7 al 8)(AD)
16/1/84	11941 / 82 PAG. 2223	- POSEE ANTECEDENTES EN EL CONAE - EVAL - A-1. C(D) INDICA ( ) ( ) ( )

Ficha corregida el 3.3.75

069635

545

MINISTERIO DE DEFENSA NACIONAL

S. I. D.

Dep. I Secc. I

Sub - Secc. G

Ficha Nro.____ Confec.____

GIANGROSSI — Apellidos

Ana M. — Nombres

DOCUMENTOS: C/C.____ (Serie / Nro.) C/I.____ (Nro. / Dpto.)

OTROS DOC.____ (Pasaporte / Lib. Enrol. / etc.)

NACIMIENTO:____ (Fecha / Lugar)

DOMICILIO:____ (Calle / Nro. / Telef. / Ciudad o Localidad)

PROFESION U OCUPACION: Profesora

LUGAR:____ CARGO:____

IDEOLOGIA POLITICA:____ CLASIFICACION:____

DATOS COMPLEMENTARIOS:____ (Est. Civil / Conyuge / Hijos)

Otros familiares

FS 0

Fecha	Documentos	069635 ANTECEDENTES A REGISTRAR
2.4.73	D. 577	Integrante de la Gremial de Profesores, la cual estaría realizando previsiones para llevar la lucha al ámbito general de la Enseñanza en conjunción con las entidades gremiales y sindicales.- El causante firma una convocatoria junto a un grupo de Profesores, donde uno de los puntos fundamentales es la lucha contra el CONAE.- Evaluación A-1.-(I).-

SERVICIO DE INTELIGENCIA
División I
(Seguridad)

MINISTERIO DE DEFENSA NACIONAL
SERVICIO DE INTELIGENCIA DE DEFENSA
M / F
069636-9

Fs-1

.....Sección
Act. Ant. Nac.
Ficha N.º [redacted]

Nombres y Apellidos: GIANGROSSI
Juan Mario

Fecha de Nacimiento: .....

Lugar de Nacimiento: .....
(País - Ciudad o Localidad - etc.)

Foto

Cred. Civ.: Serie ..... N.º ..... Ced. Identidad: .....

Otros documentos: .....
(Pasaporte - Libreta Enrolam. - etc.)

Domicilio: Rivera.-
(Ciudad o Localidad) (Calle) (N.º) (Telef.)

Filiación
- Edad Aparente ..... Color del Cutis .....
- Color del Cabello ..... Estatura Aproximada .....
- Complexión ..... Aspecto Social .....
- Señas particulares .....
- .....

Ficha confeccionada en Montevideo el [redacted] de abril de 1965.-

069636

ACTIVIDADES

(1) Laborales: Profesión Profesor Lugar de trabajo .....

Cargo ..... Antigüedad .....

Otras Actividades .....

.....

(2) Políticas: Ideología Comunista Actuación .....

Antecedentes .....

Antecedentes familiares .....

(3) Sociales: Estado Civil ..... Religión ..... Figuración .....

Grado Instrucción ..... Lugares que frecuenta .....

(4) Económicas: Situación ..... Capital aprox. ..... Vehículo .....
marca y N.o

Otros datos .....

Datos Complementarios .....

Apreciación Personal Gral. .....

.....

.....

GIANGROSSI — FICHA COMPLEMENTARIA — Juan Mario

Documento		Antecedentes
Fecha	Origen	
-XI-961.	-Mondel No.154.	-Activista comunista.- -Pertenece a la Secretaría de Organización del Comité Departamental Comunista de Rivera.- -Frecuentemente está en contacto con un activista brasileño conocido por Saldaña(de Santa Ana de Livramento).-

0 6 9 6 3 6

MINISTERIO DE DEFENSA NACIONAL

S. I. D.

VARIOS

Oc 9637-F

Dep. I Sec. I

Sub Sec. G

Ficha Nro. 15.5.82

Apellidos: GIANI

Nombres: Elbio

DOCUMENTOS: C/C _____ (Serie / Nro.) C/I. _____ (Nro. / Dpto.)

OTROS DOC. _____ (Pasaporte / Lib. Enrol. / etc.)

NACIMIENTO: _____ (Fecha / Lugar)

DOMICILIO: _____ (Calle / Nro. / Telef. / Ciudad o Localidad)

PROFESION U OCUPACION: _____

LUGAR: _____ CARGO: _____

IDEOLOGIA POLITICA: _____ CLASIFICACION: _____

DATOS COMPLEMENTARIOS: _____ (Est. Civil / Cónyuge / Hijos)

_____

Otros familiares

E 2

Fecha	Documentos	069637 ANTECEDENTES A REGISTRAR
06.10.81	D. 8457	-Integrante al 8/10/73 de Logia Masónica "LIBRES PENSADORES 2a.". Evaluación: A-2 . (VL) (LA).-Indica ( ) ( ) ( ) ( ) ( ).

SERVICIO DE INFORMACION DE DEFENSA

Dep. 1

"DROGADICTO" 069638-5

E1

Confeccionado el 20.8.75

V A R I O S

FOTO

Apellidos GIANI ARIAS

Nombres Jorge Alberto

Fecha de Nacimiento 22 años (1975) 29/5/952 (2)

Lugar de Nacimiento Uruguay Montevideo (3)

Est. Civil Soltero Conc.: Susana De María Galeano (A)
Casado (4)

Cred Cívica ~~BO~~ 33086 (5) Céd. Identidad 1.161.433 (6)

Otros Documentos

Ocupación Vendedor de Cuadros (7)

Padre Fortunato Cirilo (8)

Madre Marcia Elcira (9)

Domicilio Manuel Pagola 3147
Cornelio Cantera 2834 Ap. 2 (10) Ciudad

Otros datos

Imp. CHIESA Hnos. Ltda. 10.000 - 12 - 73

FICHA COMPLEMENTARIA fs-2

DOCUMENTO		069638 ANTECEDENTES
Fecha	Origen	
19.5.75 PD. 07.00	853 a 07.00	17.5.75 -Detenido junto a José F.Saravia Ortiz y Susana De María; indagado el primero de los nombrados expresó haber ingerido LSD y fumado Marihuana, Los tres detenidos realizarian reuniones en el apartamento de Manuel Pagola 3147 Ap.4 con otros drogadictos.- (DD)
23.5.75 PD. 07.00	873 a 07.00	20.5.75 -Fue internado en el Hospital Vilardebó por así haberlo ordenado el J.L.I. de 4to. Turno para ver si se adictos a las dregas.- (DD)
26.7.75 PD. 07.00	1333 a 07.00	21.7.75 -Fue puesto en libertad al haberlo dispuesto el J.L.I. en Feria; no obstante permanece detenido al ser acusado por su concubina -Susana De María Galeano- de estar vinculado al M.L.N.- (DD) (1)
26.7.75 PD. 07.00	1336 a 07.00	24.7.75 -Recuperó la libertad por orden superior.- (DD)
20/3/79	EMII	-15/7/973 - Detenido por personal de la Escuela de Armas y Servicios por haber intervenido en una manifestación realizada, interrogado en dicha Unidad Militar, admitió haber fumado "marihuana", en diversas oportunidades, por lo que fue trasladado al D-5, donde manifestó que ha deja do de fumar drogas, presentándose voluntariamente a un tratamiento en el Hosp. Vilardebó, habiéndose desvin-

Fs-3

GIANI ARIAS Jorge Alberto

009638

FECHA	DOCUMENTOS	ANTECEDENTES A REGISTRAR
		culado totalmente de las personas que consumen drogas. Libertad por órden superior el 17/7/973 - 5/12/974-Realiza trámite de Pasaporte con intención de viajar a Brasil.-18/7/75- Detenido por personal de la Brigada de Narcóticos en su domicilio, al estar imputado por su concubina Susana DE MARIA GALLANO que le hacía ingerir "LSD" y otras sustancias.- Indica anotaciones anteriores.- (Const.Hab. No. 1264/78 de la Secc. 10a. de Montevideo).- Indica (1) al (10).- (U)

069639-3

Fs 1

SERVICIO DE INFORMACION DE DEFENSA
Dep. 1

Confeccionado el 17.8.73.

V A R I O S

Apellidos GIANI

Nombres Juan . P .

FOTO

Fecha de Nacimiento

Lugar de Nacimiento

Est. Civil

Cred. Cívica Céd. Identidad

Otros Documentos

Ocupación

Padre

Madre

Domicilio Ciudad

Otros datos

[redacted]

Imp. CHILESA Hnos. Ltda. 4.000 - 11 - 72

F-2

FICHA COMPLEMENTARIA

DOCUMENTO		069639 ANTECEDENTES
Fecha	Origen	
1971.	Lista 481.	_Candidato como 10º.titular a la C.de Representantes, por la lista Jubilados y Pensionistas"_(W).

SERVICIO DE INFORMACION DE DEFENSA
Dep. I

Sección .....

MINISTERIO DE DEFENSA NACIONAL
SERVICIO DE INFORMACION DE DEFENSA

M / F

Ficha Nº E.. 069640-1 confeccionada el 15-IV-966.-

FOTO

Apellidos GIANI

Nombres Lorenzo Luis

Fecha de Nacimiento: .....

Lugar de Nacimiento: .....

Cred. Cív.: ..... Ced. Identidad: .....

Prontuario: ..... F. Censal: .....

Padre: .....

Madre: .....

Domicilio: Emilio Raña 3089 Ciudad: Montevideo

Otros datos (Documentos y señas personales) .....

.....

.....

FICHA COMPLEMENTARIA

Documento			ANTECEDENTES
Nº	Fecha	Origen	069640
	30-XI-965	77/147	-Propietario del vehículo Nº409.410 que estuvo estacionado en el Palacio Peñarol en momentos en que se realizaban sesiones del llamado "Congreso del Pueblo".Dicho Congreso se realizó entre los días 12 al 15 de Agosto de 1965.- Domicilio:Emilio Reus 3089.-

SERVICIO DE INTELIGENCIA
División I
(Seguridad)

MINISTERIO DE DEFENSA NACIONAL
SERVICIO DE INFORMACION DE DEFENSA
M/F
I.A. 069641-9.3

Sección Fs. 1
Act. Ant. Nac.
Ficha N. ~~0499~~

Nombres y Apellidos: GIANI, Luis.-

Fecha de Nacimiento:

Lugar de Nacimiento:
(País - Ciudad o Localidad - etc.)

Cred. Civ.: Serie ..... N.º ..... Ced. Identidad:

Otros documentos:
(Pasaporte - Libreta Enrolam. - etc.)

Foto

Domicilio:
(Ciudad o Localidad) (Calle) (N.º) (Telef.)

Filiación
- Edad Aparente ..... Color del Cutis
- Color del Cabello ..... Estatura Aproximada
- Complexión ..... Aspecto Social
- Señas particulares

Ficha confeccionada en Montevideo, el 27 de setiembre de 1962.-

~~09510~~

069641

Fs. 2

ACTIVIDADES

(1) **Laborales:** Profesión Estudiante (1) Lugar de trabajo .....

Cargo ..... Antigüedad .....

Otras Actividades .....

.....

(2) **Políticas:** Ideología Castrista.- Actuación .....

Antecedentes Firmante Remitido Antiimperialista y Solidaridad con Cuba.-

Antecedentes familiares .....

(3) **Sociales:** Estado Civil ..... Religión ..... Figuración .....

Grado Instrucción ..... Lugares que frecuenta .....

(4) **Económicas:** Situación ..... Capital aprox. ..... Vehículo ..... marca y N.o

Otros datos Informe del diario "El Popular", 8-VI-962.-

Datos Complementarios .....

Apreciación Personal Gral. .....

.....

.....

Fs. 3

069641

FECHA	DOCUMENTOS	ANTECEDENTES A REGISTRAR
8/VI/62 "EL POPULAR" Doc 1564/80		Suscribe un Manifiesto de Profesionales, Intelectuales, Artistas, Estudiantes, Trabajadores; que se Pronuncian por un Frente de las Fuerzas Democráticas y Antiimperialistas, sin exclusiones.-(J).- Indice (1)
16/11/81	11941 / 82 PAG. 223	- POSEE ANTECEDENTES EN EL CO.NA.E - EVAL - A - 1.CCO) INDICA ( ) ( ) ( )

069642-7

F 1

JUNTA DE COMANDANTES EN JEFE

S. I. D.

Dep. I Secc. I

Sub Secc. A/N

Ficha Nro. _____ Confec. 23-3-79

GIANI LUCERO de LOPEZ (1) María Raquel

Apellidos Nombres

DOCUMENTOS: C/C AXA-18364 C/I. 1.405.672 (2)

Serie Nro. Nro. Dpto.

OTROS DOC. _____

Pasaporte Lib. Enrol. etc.

NACIMIENTO: _____

Fecha Lugar

DOMICILIO: _____

Calle Nro. Teléf. Ciudad o Localidad

PROFESION U OCUPACION: MAESTRA (3)

LUGAR: Cfe. RECUP. Psiq. Nº 208. HOSP. (4) CARGO: _____

IDEOLOGIA POLITICA: _____ CLASIFICACION: _____

DATOS COMPLEMENTARIOS: _____

Est. Civil Cónyuge Hijos

[redacted]

Otros familiares

Fs. 2

Fecha	Documentos	069642 ANTECEDENTES A REGISTRAR
7-11-78	1513	-- Delegado de Mesa por las listas :90.- , en las elecciones nacionales del año 1971, por el Departamento de Montevideo .- Circuito N° 664.- (Inf. Corte Electoral).- (Pág. N° 0256).- (C)
25.05.82	D. 15210/75	Funcionario del CONAE que fue sumariado en aplicación del procedimiento disciplinario previsto en la Ordenanza No. 17. Destituído por R. I. No. 19/84/78, de 13/7/78.- Evaluación: A-1. Indica (1) (2) (3) (4) (VL)
16/1/84	11941 / 82 PAG. 2223	-POSEE ANTECEDENTES EN EL CO.NA.E- EVAL - A - 1 C(D) INDICA ( ) ( ) ( )

10/IV/73

069643-5

Fs. 1

MINISTERIO DE DEFENSA NACIONAL
S. I. D.

Dep. 1 Sec. 1
Sub-Secc. A/N
Ficha Nº_____ Confec._____

GIANI MERINO — Olga
Apellidos — Nombres

DOCUMENTOS: C/C._____ C/I._____
Serie Nro. Nro. Dpto.

OTROS DOC. _____
Pasaporte Lib. Enrol. etc.

NACIMIENTO: _____
Fecha Lugar

DOMICILIO: Juan Paullier 2671
Calle Nro. Teléf. Ciudad o Localidad

PROFESION U OCUPACION: _____

LUGAR: Magisterio **CARGO:** _____

IDEOLOGIA POLITICA: _____ **CLASIFICACION:** _____

DATOS COMPLEMENTARIOS: _____
Est. Civil Cónyuge Hijos

_____
Otros familiares

F.2

Fecha	Documentos	069643 ANTECEDENTES A REGISTRAR
4/XII/72.	4290....	Dirigente de la Federación Uruguaya de Magisterio, de tendencia radical, que acompañó el comflicto de Magisterio desde su iniciación hasta el momento. (R)

MINISTERIO DE DEFENSA NACIONAL
S. I. D.

069643

Dep. I Secc. I

Sub - Secc. C

Ficha Nro._____ Confec. 5 ABR. 1973

GIANI MERINO — Apellidos

OLGA — Nombres

DOCUMENTOS: C/C _____ C/I _____
Serie Nro. Nro. Dpto.

OTROS DOC. _____
Pasaporte Lib. Enrol. etc.

NACIMIENTO _____
Fecha Lugar

DOMICILIO: Juan Paullier 2671
Calle Nro. Teléf. Ciudad o Localidad

PROFESION U OCUPACION: _____

LUGAR: _____ CARGO: _____

IDEOLOGIA POLITICA _____ CLASIFICACION _____

DATOS COMPLEMENTARIOS: _____ [redacted] _____
Est. Civil Conyuge Hijos

_____
Otros familiares

F. 4

Fecha	Documentos	069643 ANTECEDENTES A REGISTRAR
4.12.72	4290	Afiliado a la FUM, dirigente ó activista de tendencia rad[illegible] cal que acompañó el conflicto de Magisterio desde su inici[illegible] ción.-(EE) (Eval.A-2),-

Fs. 1

MINISTERIO DE DEFENSA NACIONAL
S. I. D.

069644-3

Dep. 1 — Sec. 1

Sub-Secc. A/N

Ficha Nº____. Confec. 8/7/73.

E

GIANICHINI — Apellidos

Walter Rubens. (1) — Nombres

DOCUMENTOS: C/C.____ Serie ____ Nro. C/I 73.830. (3) Soriano. — Nro. Dpto.

OTROS DOC. Ind.Dac. S.A-3333 Sec.A-2222. (3) — Pasaporte; Lib. Enrol.; etc.

NACIMIENTO: 9 de Junio de 1946. (4) — Fecha

2da. Sec. de Soriano. (5) — Lugar

DOMICILIO: Blanes Viale y 21 de Setiembre — Calle

Nro.

(6) Teléf.

Mercedes. — Ciudad o Localidad

PROFESION U OCUPACION: Jornalero de la Remolacha. (7)

LUGAR: ____ CARGO: ____

IDEOLOGIA POLITICA: ____ CLASIFICACION: PCR (9) ~~14.095~~ M.L.N.(8)

DATOS COMPLEMENTARIOS: ____

Est. Civil — Cónyuge — Hijos

Est. 1.71,cabellos y ojos castaños,cutis trigueño,comp.regular, varios lunares en la cara.

Otros familiares (8)

Fs. 2

Fecha	Documentos	069644 ANTECEDENTES A REGISTRAR
31/7/73.	Doc.2056.	Se requiere su captura por sabérsele vinculado al autodenominado P.C.R. (Partido Comunista Revelucionario)y haber pasado a la clandestinidad.
9-7-73	Doc 2070	Requerido Nro.702.- (bb)
27/VII/73	2553	-Comunicado Nº. 879 de O.P. FF.CC.Indica: ① al ⑧ -(D)
[redacted]		
19/4/83	25365/1461	-Indica idem. doc. 2070.- (Indica 8).- Eval:A-2 (FS)
6/5/83	26057/377 /699.-	- Indica Idem. Doc. 2070.- Indica (9) Eval A - 2 (R)y(GG)
9.2.84	27076/83 p. 049	- 04.11.82 - En información actualizada a la fecha por el SID, figura entre los principales integrantes del P.C.R. en el exterior.- Eval: A-2.- (AA).-

Ficha confeccionada el día 12/[illegible]/1973 PE Fs 3

MINISTERIO DE DEFENSA NACIONAL

S. I. D.

069644

Dep. 1 Sec. 1

Sub - Secc. A/N

Ficha Nro. ..... Confec. .....

LYANICHINI — Apellidos

Walter — Nombres

DOCUMENTOS: C/C. ..... Serie ..... Nro. ..... C/I. ..... Nro. ..... Dpto

OTROS DOC. ..... Pasaporte ..... Lib. Enrol. ..... etc.

NACIMIENTO: ..... Fecha ..... Lugar

DOMICILIO: Barrio Cerro (Mercedes) — Calle ..... Nro. ..... Teléf. ..... Ciudad o Localidad

PROFESION U OCUPACION: Trabajador de la Remolacha

LUGAR: ..... CARGO: .....

IDEOLOGIA POLITICA: ..... CLASIFICACION: .....

DATOS COMPLEMENTARIOS: ..... Est. Civil ..... Cónyuge ..... Hijos

..... Otros familiares

Fs 4

Fecha	Documentos	069644 ANTECEDENTES A REGISTRAR
11/6/73	D.1366 P.E.I.	- De los interrogatorios efectuados a detenidos en el Bn.I. 7,es sindicado como integrante del M.I.R en la ciudad de Mercedes.-(C.C)

22-3-79

Fs 1

JUNTA DE COMANDANTES EN JEFE 069645-0

S. I. D.

Dep. I Secc. I

Sub Secc. A/N

Ficha Nro. _____ Confec._____

GIANINI PEÑA — Apellidos

AMILCAR ENRIQUE — Nombres

DOCUMENTOS: C/C BUA-14498 — Serie Nro. — C/I. _____ — Nro. Dpto.

OTROS DOC. _____ — Pasaporte Lib. Enrol. etc.

NACIMIENTO: _____ — Fecha Lugar

DOMICILIO: _____ — Calle Nro. Teléf. Ciudad o Localidad

PROFESION U OCUPACION: _____

LUGAR: _____ CARGO: _____

IDEOLOGIA POLITICA: _____ CLASIFICACION: _____

DATOS COMPLEMENTARIOS: _____ — Est. Civil [redacted] Hijos

Otros familiares

Fecha	Documentos	069645 ANTECEDENTES A REGISTRAR F.2
7.11.78	D.1513	Delegado de Mesa por las listas: 1001-2001.- , en las elecciones nacionales del año 1971, por el Departamento de Montevideo.- .- Circuito N° 2394.- (Inf. Corte Electoral).- (Pág. N°0254) (M).-

Fs. 3

J. C. J.

Dpto. 1

01 SET. 1976

069645

Apellidos GIANTI [illegible]

Nombres Anilcar Enrique

Documentos: AFILIADO AL PARTIDO COMUNISTA M37758

Ant, Secc: A B C D E G V

☐ ☐ ☐ ☐ ☐ ☐ ☐

Secreto

069645 **ANTECEDENTES**

Fecha ing:30/04/69.

Cr.28. 4°08

Dom: M. Berindague 191 e Iglesias

Doc . BXB3753

Ocup: ESTUDIANTE.

8.1.76. Doc 0001 Eval B - 2 (JL)

Fs. 1

DE INTELIGENCIA
División I
(Seguridad)

MINISTERIO DE DEFENSA NACIONAL
SERVICIO DE INFORMACION DE DEFENSA

M / F

I.A. 06646-8

Sección A.
Act. Ant. [illegible]
Ficha N° [illegible]

Nombres y Apellidos: GINES ALVAREZ Angel Manuel

A/N.

Foto

Fecha de Nacimiento: 3.X.39 Montevideo(4)

Lugar de Nacimiento: República del Uruguay.-
(País - Ciudad o Localidad - etc.)

Cred. Civ.: Serie ..... N.° ..... Ced. Identidad: 918.931(5)

Otros documentos: Pr io. Poli. Nro. 918.931
(Pasaporte - Libreta Enrolam. - etc.)

Domicilio: Montevideo, J.J. Herrera 1190.-
(Ciudad o Localidad) (Calle) (N.°) (Telef.)

(4) 8 de Octubre 3465

Filiación

Edad Aparente ..... Color del Cutis .....

Color del Cabello ..... Estatura Aproximada .....

Complexión ..... Aspecto Social .....

Señas particulares .....

.....

Ficha confeccionada en Montevideo el 7 de mayo de 1963

06 96 40

Fs. 2

ACTIVIDADES

(1) Laborales: Profesión Médico (4) Est. de Medicina Lugar de trabajo .....

Cargo ..... Antigüedad .....

Otras Actividades .....

.....

(2) Políticas: Ideología COMUNISTA Actuación (5) U.J.C.

Antecedentes (3) Círculo Medicina - Carnet No. 1233 -Ingresó: 29/11/58

Antecedentes familiares Dr. Angel Ginea (padre) Comunista

(3) Sociales: Estado Civil ..... Religión ..... Figuración .....

Grado Instrucción ..... Lugares que frecuenta .....

(4) Económicas: Situación ..... Capital aprox. ..... Vehículo ..... marca y N.o

Otros datos .....

Datos Complementarios Hijo de: Angel Ramón y Clara Rosa (7)

Apreciación Personal Gral. .....

.....

.....

CINESE — FICHA COMPLEMENTARIA — Angel (Hijo) — F3

Documento		069640 Antecedentes
Fecha	Origen	
3o.XI.961	El Popular	Firmante de un manifiesto de Universitarios por la Unión de las Izquierdas.
21.XII.961	El Popular	Propician acto del Partido comunista conjuntamente con centenares de Universitarios en el cine Victoria.
8.VI.962	El Popular	Se pronuncio por la formacion de un Frente de las Fuerzas Democraticas y anti-imperialistas, sin exclusiones.
23-XI-962	El Popular B-75-(1)-D-354 Mondel 163.-	-Firmante de un manifiesto de estudiantes de Medicina de apoyo al FIDEL.- -El 24 de diciembre de 1961, se embarcó en el avión CUB.671 de la Cía. Cubana de Aviación para La Habana Oriental, de 22 años de edad, domiciliado en J.J. Herrera 1760 (Montevideo)
10-I-966	77/39 Ex: A-2.-	-Integrante del Círculo Paraguayo, cuya sede está en la Avenida San Martín No. 2444.- Dicho Círculo agrupa a casi todos los exiliados paraguayos. Sus actividades sociales se mezclan con las políticas y culturales. En su sede se realizan reuniones políticas, principalmente en la Peña Paraguaya.-
III/1962	Mondel No.161	-Indice (1) al (3)

FICHA COMPLEMENTARIA

Documento		0696 46 Antecedentes Fs. 4
Fecha	Origen	
13.8.77	Doc. 0834	Año 1962-Firmante de un manifiesto de Profesionales Universitarios ante la situación Cubana. Eval. A-2 (BB).-

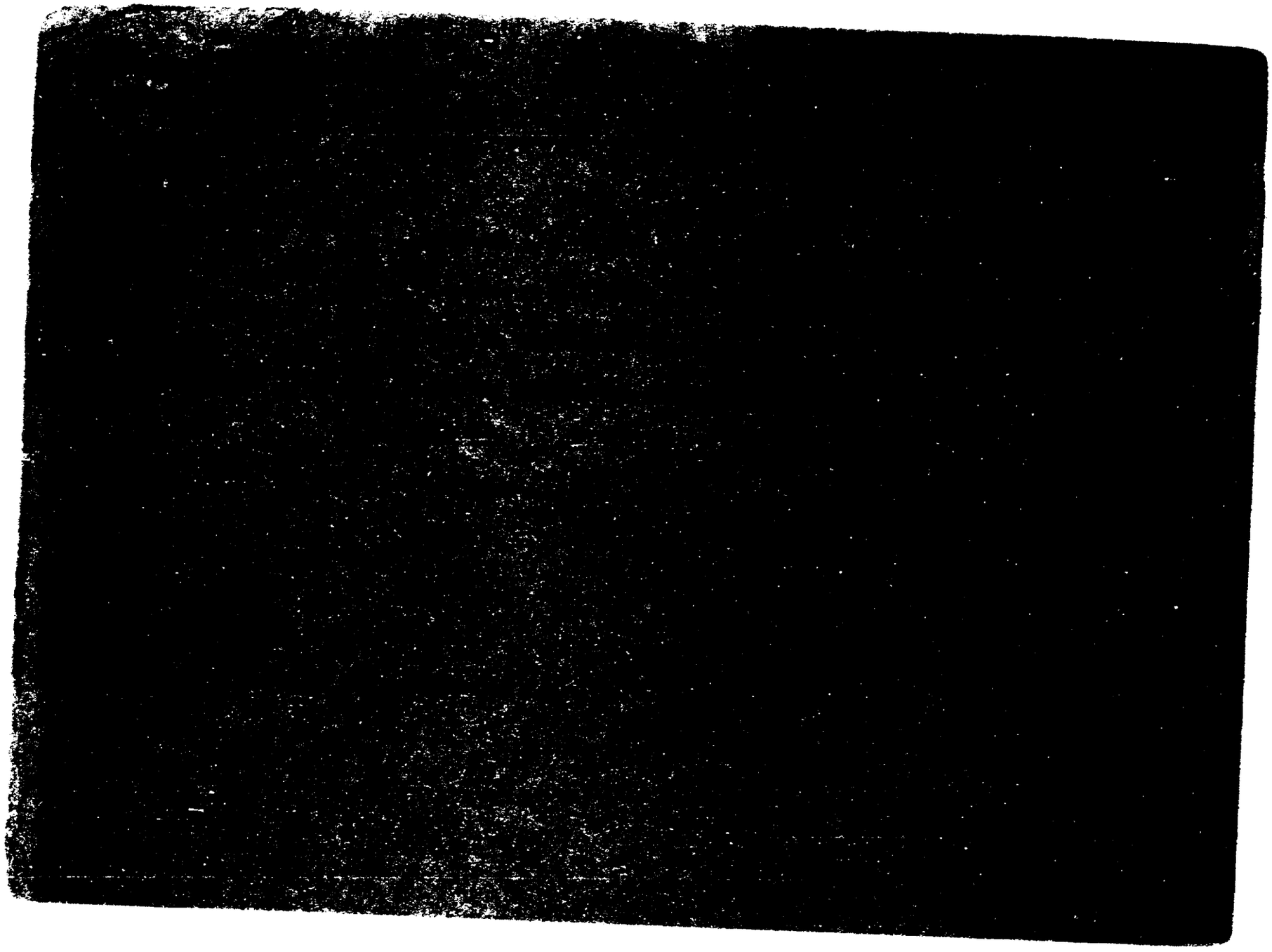

FICHA COMPLEMENTARIA

Documento			069646 ANTECEDENTES
Nº	Fecha	Origen	
77/39.	10-1-966		-Figura en una relación de ciudadanos [illegible] que residen en nuestro país.- -Es integrante del Círculo Social Paraguayo [illegible] su sede en San Martín 2444.- Evaluación [illegible]
[illegible]/10/77	Doc. Nº 1137 Univ. de la Rep.-		- Figura en una relación de sumarios [illegible] la Universidad de la República en la [illegible] Medicina por irregularidades administrativas [illegible] comendándose una suspensión de 6 meses [illegible] en el expediente Nº 9471/74 de la Universidad, el cual finalizó al 30/9/77. No lleva evaluación. [illegible]
[illegible]1564	14.11.80	El Pop.	-Indica lo mismo que Documento: "El Popular" [illegible] 962.- (ind.1) (SF).-
26.10.83	1029/79 Pág.59/60.		1964:Activo comunista,miembro del Comité del [illegible] en la Facultad de Medicina. JUN/964:Candidato de la Lista pro comunista en las Elecciones para integrar la Comisión Directiva de la Asoc. de Estudiantes de Medicina,realizadas el 5 de los corrientes. 7.5.966"Epoca"(P.11):Electo en carácter de 2do.Suplente para integrar el Consejo de la Facultad de Medicina, en representación del estudiantado. MAR/967:Suscritor del periódico M.R.O. 10.5.72"El Popular"(P.2):La Agrupación de Médicos Comunistas participa con dolor el fallecimiento

...///

FECHA	DOCUMENTOS	060646 ANTECEDENTES A REGISTRAR Fs.7
///...		del padre del causante,a quien le hacen llegar sus expresiones de solidaridad. 31.10.70"El Popular"(P.10):Enviado Especial del mencionado diario a Chile,con motivo de informar los planes de trabajo del Presidente ALLENDE.En la oportunidad viajó junto a Sara LICHTENZSTAJN que llevaba igual cometido. 12.8.960"Marcha"(P.2):Firmante de un manifiesto de adhesión a la revolución cubana. 8.3.76:Realiza trámites de Pasaporte con intenciones de viajar a Francia.- Eval:A-2(Indica 4 al 7)(AD)
26.10.83	0001/76	28.4.964:Afiliado con el Nº21.542 al P.C. desde la fecha,según material incautado a raíz de la detención de Rodney ARISMENDI.-Eval:B-2(AD)
9.11.83	1028/79 pág.8	Indica idem a los docs.1029/79 y 0001/76.Eval.F-6. (ME)

FECHA	DOCUMENTOS	06 96 46 ANTECEDENTES A REGISTRAR
2 EJ. 84	1941 / 82 PAG. 2248	- POSEE ANTECEDENTES EN EL CO.NA.E - EVAL - A - 1. C(CE) INDICA ( ) ( ) ( )

J. C. J. 06 96 46 Fg 09 SET. 1976

Dpto. 1

Apellidos GINES

Nombres Angel M.

Documentos: Afiliado al P.C. Nº 21542

Ant, Secc: A B C D E G V

[X] [ ] [ ] [ ] [ ] [ ] [ ]

Secreto

ANTECEDENTES 06 96 46
Fe-10

Fecha Ing.: 28.04.64

~~Oriental 24 años~~

8 de Ccyubre 3465 - Sanguinetti y C. Crec-
ker

BIB S/N

~~Estudiante Medicina~~

8.1.76 - Doc. 0001 - Eval.: B - 2 (J)

Ficha confeccionada el día 3/10/1972

Fs. 1

MINISTERIO DE DEFENSA NACIONAL
S. I. D.

069647-6

PE

D[redacted] Secc. I
Sub-[redacted]N
Ficha Nro. ..... Confec. .....

[redacted]
Apellidos

Blanca Susana
(1) Nombres

DOCUMENTOS: C/C. ..... C/I. .....
Serie Nro. Nro. Dpto.

OTROS DOC. .....
Pasaporte Lib. Enrol. etc.

NACIMIENTO: 24 años (1972) Oriental
(2) Fecha (3) Lugar

DOMICILIO: Nicaragua 1308
(4) Calle Nro. Teléf. Ciudad o Localidad

PROFESION U OCUPACION: .....

LUGAR: ..... CARGO: .....

IDEOLOGIA POLITICA: ..... CLASIFICACION: .....

DATOS COMPLEMENTARIOS: Soltera
(5) Est. Civil Conyuge Hijos

~~[illegible]~~

Otros familiares

Fs. 2

Fecha	Documentos	069647 ANTECEDENTES A REGISTRAR
25/IV/72 1/5/1972	Doc.2218 SUMI 147 Doc/2223 SUMI/152	(•) -Fué detenida en un procedimiento en la calle Acuña de Figueroa 1964 y por resolución judicial, el Juez Militar dispuso su libertad el día 28/4/1972, siendo internada bajo el régimen de Medidas Prontas de Seguridad.-(C.C) **(•)Indica que fue detenido y que se incautó en el lugar (Fc Acuñade Figueroa 1964), una lista con los nombres de casi to dos los funcionarios militares y policiales mencionados en el panfleto del MLN "Aviso a la POblación".-(JJ).-** Indica:1,2,3,4,y5
15/5/72	D.3075 SUMI 165	**Recuperó la libertad por orden del Ministerio del Interior. (GG)**
8.5.72	890	Fue detenida junto a otras personas en el interior de un Bar, teniendo en su poder material impreso de la Organización.- (DD)

22-3-79 060648-4 Fs. 1

JUNTA DE COMANDANTES EN JEFE

S. I. D.

Dep. I Secc. I

Sub Secc. A/N

Ficha Nro. _____ Confec._____

GIANNI INVERNIZZI — Apellidos

HECTOR — Nombres

DOCUMENTOS: C/C BJA-15379 — Serie Nro. C/I. _____ Nro. Dpto.

OTROS DOC. _____ Pasaporte Lib. Enrol. etc.

NACIMIENTO: _____ Fecha Lugar

DOMICILIO: _____ Calle Nro. Teléf. Ciudad o Localidad

PROFESION U OCUPACION: _____

LUGAR: _____ CARGO: _____

IDEOLOGIA POLITICA: _____ CLASIFICACION: _____

DATOS COMPLEMENTARIOS: _____ Est. Civil [redacted]8 Cónyuge Hijos

_____ Otros familiares

F52

Fecha	Documentos	069648 ANTECEDENTES A REGISTRAR
7.11.78	D. 1513	-- Delegado de Mesa por las listas: 1001-2001- , en las elecciones nacionales del año 1971, por el Departamento de Montevideo.- .- Circuito N° 2025.- (Inf. Corte Electoral).- (Pág. N° 0255) (M).-

J. C. J.

Dpto. 1

14 SET 1976

069648

Ts3

Apellidos CIANINI INVERNIZZI

Nombres Héctor

Documentos: AFILIADO AL PARTIDO COMUNISTA Nº37364

Ant, Secc: A B C D E G V

☐ ☐ ☐ ☐ ☐ ☐ ☐

Secreto

069648 **ANTECEDENTES**

Fecha ing 31/03/69.

Cr. 51 4003

DCM: Pedro de Mendoza 4648 /Tula

Doc: BJA 15379

Ocup Obrero Municipal. Limpiezas y Usinas.

ADBCN

8.1.76. Doc 0001 Eval B -2 (JJ)

069649-2

Fs. 1

JUNTA DE COMANDANTES EN JEFE

S. I. D.

Dep. I Secc. I

Sub Secc. A/N

Ficha Nro. ____ Confec. 23/8/77

[illegible] [illegible]

Apellidos Nombres

DOCUMENTOS: C/C AZA 25169 (1) C/I. [illegible]

Serie Nro. Nro. Dpto.

OTROS DOC. ____

Pasaporte Lib. Enrol. etc.

NACIMIENTO: ____

Fecha 20 DE SETIEMBRE (2) Lugar

DOMICILIO: [illegible]

Calle Nro. Teléf. Ciudad o Localidad

PROFESION U OCUPACION: [illegible]

LUGAR: ____ CARGO: ____

IDEOLOGIA POLITICA: ____ CLASIFICACION: "P.C." (3)

DATOS COMPLEMENTARIOS: [illegible]

Est. Civil Cónyuge Hijos

[illegible]

Otros familiares

Fecha	Documentos	069649 ANTECEDENTES A REGISTRAR
18/8/77	D.[illegible]	-A mediados de 1976 [illegible] afectos [illegible] la Unión de Juventudes Comunistas. [illegible] con otros integrantes de [illegible] U.J.C, [illegible] con el [illegible] de "[illegible]". [illegible] Laura [illegible] "[illegible]" [illegible] como [illegible]. [illegible] en su domicilio [illegible] (P).-
30.9.77	Doc.1014	Figura en relación de Movimientos de Recluídos al 31.8.77. Situación:ALTA Bn.I.1.-Fecha:24.8.77.-Causa:Presunta vinculación al P.Comunista.-Juez:JMI.5to.T.-Fecha de Detenido: 23.7.77.- -Figura en relación de Movimientos de Internados en MPS al 31.8.77.-BAJA de la DE.1(Bn.I.1).Pasó a JMI.5to.T.-Eval.A-1 (i).
12.XII.77	1320PME	-Figura en una nómina de Movimientos de Recluidos. Procesado. Fecha:28.9.977. Causa:"Prima Facie", Art.60(VII)CPM. Juez:JMI 5to.T. Fecha Det.:23.7.977.- Alta en EMR.2.,Baja B.I.1.Fecha:6.10.77.Causa:Traslado. Juez:JMI.5to.T.Fecha Det.:23.7.77.Antecedentes:Procesado: Art.60(VII)CPM.(P).-

GIAMLUPI LUJAN María Cecilia Fs. 3

069649

FECHA	DOCUMENTOS	ANTECEDENTES A REGISTRAR
30.4.78	Doc.530	Figura en relación de Movimientos de Recluídos al 31.12.77. Condenado el 14.12.77.-CAUSA DEL MOVIMIENTO:Excarcelación Provisional.-JUEZ:J.M.I.5to.T.FECHA DE DETENIDO:23.7.77. Eval.A-1. (i).
16.10.78	Doc.1395	-Figura en relación de Internados en MPS al 31.8.78.LUGAR DE RECLUCION:EMIR.1 (Femenino) proveniente de la DE. el 4.7.78. ANTECEDENTES:Excarcelada.- (i).
27.10.78	Doc.1443	-Idem.Doc.anterior.Agrega:Internados al 25.9.78. (i).
24/11/78	Doc.1613	-Figura en relación de Internados al 25/10/78.Idem.Doc.anterior. (i).
5/1/79	Doc.0056	-Idem.Doc.anterior.Agrega:Internados al 25/11/78.- (i). -Figura en relación de CONDENADO al 25/11/78.-Fué CONDENADO y el 23/10/78 cumple 24 meses de Prisión.-JUEZ:1a.I.4to.T.-FECHA DE DETENIDO:23/7/77.- ANTECEDENTES:Procesado,Art.60(VII)CPM.-, (i).
15/3/79	Doc.342	Figura en relación de Internados al 31/1/79.Indica lo mismo que el Doc. anterior. (i).
20/4/79	Doc.477	Figura en relación de movimientos de Internados al 28/2/79.Fué BAJA del EMR.1 de la DE.III. (i).-
01.4.81	2422/ Bap-005	- Figura en una relación de Libertades Vigiladas al 31.1.81 Unidad de presentación:Ba.I.3,Baja por pase a Categoría "C".(00)

FECHA	DOCUMENTOS	069640 ANTECEDENTES A REGISTRAR Fs. 4
10.5.79.	Doc.0601.	=Figura en relación de ALTAS al 31.3.79. en el BN.I.3., proveniente del EMR. Nro.1. (DE.III). (HH)
16.02.82	D. 5757/82/16	-Figura en una relacion de la Corte Electoral, de ciudadanos inscriptos en el Registro Civico Nacional, que se encuentran comprendidos en el Art. 1, Literal "B" del Acto Institucional No. 4, con prohibicion de ejercer el derecho de voto. (Procesados por delitos de "Lesa Nacion").EVALUACION A-1(VL) Indica (1) (2)
~~16.02.82~~	~~D.6004/81~~	~~-Se encuentra comprendido en el Art.1o. literal b) del Acto Institucional No.4,por haber sido procesado el por los delitos previstos en. C.P.M. C.P.O. EVALUACION A-1 (LA)~~ / /
16/8/83	D.26314 Pág.3303	-Indica Idem Doc. 0848/77. EVAL.A-2 Aporta (3). (P).-
21.4.84	8401544/007	-Año 1979: Figura en una relación de reclusas liberadas, procedente del EMR 2, puesta bajo el régimen M.P.S., Unidad de control E.R.1. Fecha de liberada: 10.7.78. Eval.A-1 (TL).-

SERVICIO DE INTELIGENCIA
División I
(Seguridad)

MINISTERIO DE DEFENSA NACIONAL
SERVICIO DE INFORMACION DE DEFENSA
M / F
I. A. 069650-0

Sección «A»
Act. Ant. Nac.
Ficha N. 0406

VARIOS

Foto

Nombres y Apellidos: GIANNANTONIO, Edison.-

Fecha de Nacimiento: .....

Lugar de Nacimiento: ..... (País - Ciudad o Localidad - etc.)

Cred. Civ.: Serie ..... N.º ..... Ced. Identidad: .....

Otros documentos: ..... (Pasaporte - Libreta Enrolam. - etc.)

Domicilio: ..... (Ciudad o Localidad) (Calle) (N.º) (Telef.)

Filiación

Edad Aparente ..... Color del Cutis .....

Color del Cabello ..... Estatura Aproximada .....

Complexión ..... Aspecto Social .....

Señas particulares .....

.....

Ficha confeccionada en Montevideo, el 17 de mayo de 1962.-

069650

E.2

ACTIVIDADES

(1) **Laborales:** Profesión Escribano Lugar de trabajo .....

Cargo ..... Antigüedad .....

Otras Actividades .....

.....

(2) **Políticas:** Ideología Castrista.- Actuación .....

Antecedentes Firmante declaración profesionales universitarios apoyo a Cuba.-

Antecedentes familiares .....

(3) **Sociales:** Estado Civil ..... Religión ..... Figuración .....

Grado Instrucción ..... Lugares que frecuenta .....

(4) **Económicas:** Situación ..... Capital aprox. ..... Vehículo ..... marca y N.o

Otros datos Informe de la Div. I.- Seguridad.-

Datos Complementarios .....

Apreciación Personal Gral. .....

.....

.....

FS 3

FICHA COMPLEMENTARIA

Documento		06965 ANTECEDENTES
Fecha	**Origen**	
13.8.77	Doc. 0834	**Año 1962-Firmante de un manifiesto de Profesionales Universitarios ante la situación Cubana. Eval. A-2 (BB).-** 6.12.77-Fue contestado por MEMO(A)Nº 4034/77 para la Universidad de la República.-qq-.

FICHA COMPLEMENTARIA

F4

Documento		069650 ANTECEDENTES
Fecha	Origen	

MINISTERIO DE DEFENSA NACIONAL 069650

S. I. D.

25 MAYO 1974

Dep. I Secc. I

Sub - Secc. G

Ficha Nro.____ Confec.____

GIANNANTONIO Edison

Apellidos Nombres

DOCUMENTOS: C/C._____ C/I._____

Serie Nro. Nro. Dpto.

OTROS DOC. _____

Pasaporte Lib. Enrol. etc.

NACIMIENTO: _____

Fecha Lugar

DOMICILIO: _____

Calle Nro. Telef. Ciudad o Localidad

PROFESION U OCUPACION: ESCRIBANO

LUGAR: _____ CARGO: _____

IDEOLOGIA POLITICA: _____ CLASIFICACION: _____

DATOS COMPLEMENTARIOS: _____

Est. Civil [redacted] Conyuge Hijos

_____

Otros familiares

Fs.6

Fecha	Documentos	069650 ANTECEDENTES A REGISTRAR
12/9/73	3252	Candidato para integrar la Asamblea del Claustro Universitario, orden egresados, lista 60 de la Facultad de Derecho. (K) 6.12.77-Fue contestado por IEM:O(A)Nro. 4034/77 para la Universidad de la República.-qq-.

Fs. 1 (VW)

JUNTA DE COMANDANTES EN JEFE

S. I. D.

C/G 069651-8

Dep. I Secc. I

Sub Secc. A/N

Ficha Nº ..... Confec. 01.3.83

GIANNANTONIO MARQUEZ — Walter Elbio

Apellidos — Nombres

DOCUMENTOS: C/C. A.V.A. 12398 C/I. 903.661 (Mont)

Serie Nº Nº Dpto.

OTROS DOC. .....

Pasaporte Lib. Enrol. etc.

NACIMIENTO: 38 años(982)

Fecha Lugar

DOMICILIO: Cataluña 3157 Montevideo

Calle Nº Telef. Ciudad o Localidad

PROFESION U OCUPACION: Empleado

LUGAR: ..... CARGO: .....

IDEOLOGIA POLITICA: PARTIDO COLORADO SANGUINETTI-ZORRILLA Nov/982 CLASIFICACION: CONVENCIONAL

DATOS COMPLEMENTARIOS CASADO

Est. Civil Cónyuge Hijos

.....

Otros familiares

~~1~~6

Fecha	Documentos	069651 ANTECEDENTES A REGISTRAR
18/1/88	23691/063	Electo 84 Titulares del Organo Deliberante Nacional del Partido COLORADO por el Departamento de MONTEVIDEO Hoja de Votación A-B- X. de acuerdo al resultado de las elecciones internas de los Partidos Políticos habilitados, efectuadas el 28-XI-82. — Resol. A-1 (XX).

VARIOS

Fs 1

JUNTA DE COMANDANTES EN JEFE
S. I. D.

069652-6

Dep. I Secc. I

Sub. Secc. A/N

Ficha N.º ..... Confec. 14.7.82

GIANNARELLI HURPIA (Apellidos) Horacio (Nombres)

DOCUMENTOS: C/C ..... (Serie) C/I. ..... (N.º) (N.º) (Dpto.)

OTROS DOC. ..... (Pasaporte) (Lib. Enrol.) (etc.)

NACIMIENTO: ..... (Fecha) (Lugar)

DOMICILIO: R. Gaspar Magalhaes No. 89/102 ..... Rio de Janeiro
(Calle) (N.º) (Teléf.) (Ciudad o Localidad)

PROFESION U OCUPACION: .....

LUGAR: ..... CARGO: .....

IDEOLOGIA POLITICA: ..... CLASIFICACION: .....

DATOS COMPLEMENTARIOS: .....
(Est.Civil) (Cónyuge) (Hijos)

.....
(Otros familiares)

[redacted]

Fecha	Documentos	069652 ANTECEDENTES A REGISTRAR F.2
10.06.82	15.786	**Figura en una Lista de ciudadanos uruguayos residentes en distintas ciudades del Brasil. Eval.: A-1.- (M) (VL)**
11/3/983	-----	Se contestó Memo. (A) Nº 3050/82 (5a. Parte) para DINARP (MS)
23/10/82	21378	**Año 1982- Figura en una nómina de personas y Entidades que residen en el Exterior y reciben la Publicación "Carta del Uruguay" enviada por DINARP. EVAL.:A-1 (MS)**

JUNTA DE COMANDANTES EN JEFE

S. I. D.

"VARIOS"

069653-4

Fs. 1

Dep. 1 Secc. 1

Sub Secc. A/N

Ficha Nº ..... Confec. 24.11.82

GIANNATASIO ..... Alfonso .....

Apellidos Nombres

DOCUMENTOS: C/C. ..... C/I. .....

Serie Nº Nº Dpto.

OTROS DOC. .....

Pasaporte Lib. Enrol. etc.

NACIMIENTO: .....

Fecha Lugar

DOMICILIO: .....

Calle Nº Teléf. Ciudad o Localidad

PROFESION U OCUPACION: .....

LUGAR: ..... CARGO: .....

IDEOLOGIA POLITICA: ..... CLASIFICACION: .....

DATOS COMPLEMENTARIOS .....

Est. Civil Cónyuge Hijos

.....

Otros familiares

~~1[illegible]~~

Fecha	Documentos	069653 ANTECEDENTES A REGISTRAR
20.9.82	19564 RE 19012	15.6.68: "El Popular"- Firma con otras personas una declaración de la Federación de Juventudes Batllistas, "Protestando por los hechos acaecidos noches atras en su sede de Colonia 1120, la cual fué violada por efectivos policiales" Eval. B-2 (O-BA)

SERVICIO DE INFORMACION DE DEFENSA

Dep. 1

069654-2

Fs. 1

Confeccionado el 3 MAR. 1976

V A R I O S

F O T O

Apellidos GIANNATTASIO

Nombres ~~Dante~~

Fecha de Nacimiento

Lugar de Nacimiento

Est. Civil

Cred Cívica ..... Céd. Identidad .....

Otros Documentos

Ocupación Fac.Ing. Docente

Padre

Madre

Domicilio ..... Ciudad .....

Otros datos

Imp. CHIESA Hnos. Ltda. 10.000 - 12 - 73

F.2

FICHA COMPLEMENTARIA

DOCUMENTO		069654 ANTECEDENTES
Fecha	Origen	
14.2.76	D. 0197	Integra una nómina de Ingenieros y Docentes del Comité Ingeniería de Apoyo al Frente Amplio; dicho comité fue creado el 4 de agosto de 1971.- Evaluación A-1.-(I).-

069655-9

Fs. 1

JUNTA DE COMANDANTES EN JEFE

S. i. D.

Dep. I Secc. I

Sub Secc. XXXX VARIOS

Ficha N.° ..... Confec. .....

27-8-83

GIANNATTASIO FLORES — Apellidos

DANTE JORGE — Nombres

DOCUMENTOS: C/C. ..... Serie N.° C/I. 1.425.388 N.° Dpto.

OTROS DOC. 039573 Pasaporte Lib. Enrol. etc.

NACIMIENTO: ~~Fecha~~ 15-8-66 Montevideo lugar

DOMICILIO: Missisipi 1477 Calle N.° Teléf. Ciudad o localidad

PROFESION U OCUPACION: Estudiante

LUGAR: ..... CARGO: .....

IDEOLOGIA POLITICA: ..... CLASIFICACION: .....

DATOS COMPLEMENTARIOS: SOLTERO Est. Civil Cónyuge Hijos

Padres: Dante Rafael y Ana Maria.

Otros familiares

~~185826~~

Fecha	Documentos	069655 ANTECEDENTES A REGISTRAR Fs. 2
27-8-83	29414/01	20-7-83.El Consulado Uruguayo en San Pablo solicita autorización para renovar pasaporte alcanzante.Salida del país 28-12-73.Eval.A-1 (SI).

Fs 1

JUNTA DE COMANDANTES EN JEFE

Dep. I Secc. I

S. I. D. 069656-7 27-8-83

Sub Secc. ~~XXX~~ VARIOS

Ficha N.° ..... Confec. .....

GIANNATTASIO FLORES — Apellidos

RAFAEL ALEJANDRO — Nombres

DOCUMENTOS: C/C. ..... Serie ..... N.° C/I. 1.425.989 N.° ..... Dpto.

OTROS DOC. 039572 Pasaporte ..... Lib. Enrol. ..... etc

NACIMIENTO: 25-3-68 Fecha ..... MONTEVIDEO Lugar

DOMICILIO: Mississipi 1477 Calle ..... N.° ..... Teléf. ..... Ciudad o localidad

PROFESION U OCUPACION: estudiante

LUGAR: ..... CARGO: .....

IDEOLOGIA POLITICA: ..... CLASIFICACION: .....

DATOS COMPLEMENTARIOS: SOLTERO Est. Civil ..... Cónyuge ..... Hijos

Padres: Dante y Ana. Otros familiares

195927

Fecha	Documentos	069656 ANTECEDENTES A REGISTRAR	F. 2
27-8-83	29414/016	20-7-83.El Consulado Uruguayo en San Pulbo solcita autorización para renovar pasaporte al causante. Salida del país 28-12-73.Eval.A-1 (SI).	

069657-5

Fs. 1

MINISTERIO DE DEFENSA NACIONAL

S. I. D.

Dep. I Secc. I

Sub - Secc. G

Ficha Nro.____ Confec.____

GIANNASTASIO (Apellidos) Gustavo (Nombres)

DOCUMENTOS: C/C. BCA (Serie) 42.432 (Nro.) C/L. 112.627 (Nro.) (Dpto.)

OTROS DOC. (Pasaporte) (Lib. Enrol.) (etc.)

NACIMIENTO: (Fecha) (Lugar)

DOMICILIO: Legrand 5131 (Calle) (Nro.) (Telét.) (Ciudad o Localidad)

PROFESION U OCUPACION: Ing.

LUGAR: UTE **CARGO:**

IDEOLOGIA POLITICA: **CLASIFICACION:**

DATOS COMPLEMENTARIOS: (Est. Civil) [redacted] (Conyuge) (Hijos)

(Otros familiares)

Fs 2

Fecha	Documentos	069657 ANTECEDENTES A REGISTRAR
27.4.74	D. 0900	Figura en una relación de funcionarios que efectuarán un curso en el exterior.-qq-.
3.8.81	6576	- Ante un expediente en el cual se pagan y se actualizan una serie de diferencias de precios existentes en el contrato establecido con la Empresa Contratista Italiana GIE-SICOM-SACEEM y UTE para la realización de la 6ta. Unidad de UTE, el causante es la única firma discorde que figura en dicho expediente; alegando que el planteamiento era improcedente. El 19 de marzo de 1973 el causante conjuntamente con el Ing. SANZ van a la obra en construcción de la 6ta. Unidad y ven que un camión de la Empresa SACEEM está sacando hierro perteneciente a UTE, dando cuenta de ello al Director de Obras el Ing. CUTINELLA. Posteriormente el titular intervino como calculista para esta obra. En un informe del 24 de diciembre de 1974 enviado por él mismo al Ing. CASTRO SEREIJO denuncia un presunto contrabando de motores de grúas por parte de la empresa SACEEM. Luego el causante es enviado a la Gerencia de estudios en la cual no le dan trabajo; despues estuvo trabajando en teléfonos un año y medio en el cual reconstruyó casi totalmente la Ruta5. Ayuda a la concreción de la Represa de Palmar, haciendo cantidad de estudios, trabajó con los ingenieros

FECHA	DOCUMENTOS	GIANNASTASIO 060657 REGISTRAR Gustavo Fs. 3
	///...	CASABO, SMITH, LEAMAS, COSTA y BERTINA, los cuales terminaron dicho trabajo en menos de un mes, cuando una constructura llevó más de cuatro meses. Se ocupa de los aprovechamiento hidroeléctrico que podrían haber consigue gracias al Ing. RUSH del Ministerio de Obras Públicas que Topografía de dicho Ministerio le prestara el Equipo SANTINI y personal para manejarlo. Luego el Ing. ARIN es nombrado Sub-Gerente y el causante no puede reclamar el cargo porque nunca fue notificado.de dicho nombramiento. Desde 1970 tenía la obligatoriedad de hacer 8 horas, las que nunca fueron pagadas. Hace una denuncia al Ing. HAINS sobre un relleno de arena que no se cobra como tal, el Gerente le solicita a ésta último que no salga de su oficina. Posteriormente se dedica a buscar trabajo por su cuenta donde encuentra un terreno donado a UTE por el Sr. QUINQUE, donde hay un problema en al instalación de una sub_estación. Tambíen encuentra elproblema de la Sub-estación de BARROS ARANA donde compra algunos materiales con dinero suyo a la Empresa SICA y hace un trabajo que queda muy bien. Luego de ésto viene una órden de servicio emitida una resolución directorial del ING. MENDIOLA por la cual junto a otros ingenieros tenía que ir a trabajar a las órdenes de Ing. CUTINELLA en la 6ta. Unidad. P. de la justificación de la órden y se le responde que son necesidades del servicio, volviendo así a desempeñar funciones inferiores a su cargo. Es de destacar que dicha información surge de un estudio lle-

FECHA	DOCUMENTOS	06963/ ANTECEDENTES A REGISTRAR F.F
		vado a cabo ante una denuncia sobre irregularidades en la realización de convenios, contratos y créditos realizados por altos funcionaries de UTE.-Habían dos millones quinientos mil dólares para la compra de los repuestos para la 6ta. Unidad, sin conocer el funcionamiento de la máquina, llegan los aumentos de precios al 100%, a raíz de esto se compra la mitad de los repuestos. La primera lista de repuestos fue hecha sin sentido costaría 5 o 6 millones de dólares a precios actualizados, entonces se compra la mitad de los repuestos. Esto no se hace conocer claramente al Directorio el únicoque lo hace es el causante.- Eval: B-2.; (SV).-

069658-3

F 5.1

JUNTA DE COMANDANTES EN JEFE

S. I. D.

Dep. I Secc. I

Sub Secc. A/N

Ficha Nº ____ Confec. ____

GIANNATTASIO SEIBANE (Apellidos) Luis Alberto (Nombres)

DOCUMENTOS: C/C BIA 2796 (Serie / Nº) C/I. 601.447 (1) (Nº / Dpto.)

OTROS DOC. _____ (Pasaporte / Lib. Enrol. / etc.)

NACIMIENTO: 22/10/926 (2) (Fecha) Montevideo (3) (Lugar)

DOMICILIO: Millán No. 2410 (4) (Calle / Nº) 23-50-04 (5) (Teléf. / Ciudad o Localidad)

PROFESION U OCUPACION: Comerciante (6)

LUGAR: _____ CARGO: _____

IDEOLOGIA POLITICA: _____ CLASIFICACION: _____

DATOS COMPLEMENTARIOS: Casado (7) (Cónyuge / Est. Civil) Juana Idalgui FERNANDEZ ALVAREZ (8) (Hijos)

Otros familiares

Fecha	Documentos	069659 ANTECEDENTES A REGISTRAR
feb/76	OCOA	- Afiliado al Partido Comunista con el N° 48.629, según documentación incautada por OCOA en la fecha.- (GM).-
		11.9.81- Secontestó MEMO (A) N° 1660/81 para E.M.E. (GM).-
17/01/83	. . . .	-MEMO.(A) No.006/83 PARA LA 2DA. DIV./E.M.G.A. (P)
04/01/83	D.23461	-Indica del (1) al (8). (P)

Imp. Nacional 716/79

069658 06/10/83

(P) F5.3

S. I. D.
Dpto. I

ASUNTO

GIANNATTASIO SEIBANE
Luis Alberto

Af. P.C. No. 48629

AÑO	DOCUMENTO

2.000 - 2/83 - O. T. 5081 - Cía. Nal. de Rollos - R.U.C. 216288150015

069658

AÑO	DOCUMENTO
30923/190	Dep.Mdeo. - Secc.J.Grimau - Fecha de Ing.
007.-	30/09/70 - C.C. CIB 2713 - Nac.: Or. -
	Dom.: Millán 2410 - Ocup. U.T.E. AUTE
	Presentado por: O.Tassino y C.Curbelo -
	Cotiza No - Popular No.-

069659-1

Es. 1

SERVICIO DE INFORMACION
DE DEFENSA
Dep. 1

Confeccionado el 16.2.73

VARIOS

FOTO

Apellidos GIANNECHINI

Nombres Carlos

Fecha de Nacimiento

Lugar de Nacimiento

Est. Civil

Cred. Cívica Céd. Identidad

Otros Documentos

Ocupación

Padre

Madre

Domicilio Ciudad

Otros datos

[redacted]

CHILESA Hnos. Ltda. - 8.000 - 3 - 72

F.2

FICHA COMPLEMENTARIA

DOCUMENTO		06965 ANTECEDENTES
Fecha	Origen	
NOV.1971	LISTA 988 PDC F.A	Candidato como 2.suplente del 12,titular a la unta Departamental por el dptode Soriano sub lema Frente del Pueblo.(SS)

[redacted]

S. I. D. 069660-9

Sub - Secc. A/N. 10/7/75

Ficha Nro. ____ Confec. ____

GIANNELLI [redacted]

Apellidos Nombres

DOCUMENTOS: C/C. _____ C/I. _____

Serie Nro. Nro. Dpto.

OTROS DOC. _____

Pasaporte Lib. Enrol. etc.

NACIMIENTO; _____

Fecha Lugar

DOMICILIO: _____

Calle Nro. Teléf. Ciudad o Localidad

PROFESION U OCUPACION: _____

LUGAR: _____ CARGO: _____

IDEOLOGIA POLITICA: _____ CLASIFICACION: _____

DATOS COMPLEMENTARIOS: _____

Est. Civil Cónyuge Hijos

[redacted]

Otros familiares

Fs. 2

Fecha	Documentos	069660 ANTECEDENTES A REGISTRAR
[illegible]	[illegible] 4[illegible]/[illegible]	[illegible] Departamental de [illegible] "[illegible]", [illegible] elecciones [illegible] (...).

06v661-7

Fs. 1

MINISTERIO DE DEFENSA NACIONAL

S. I. D. Ficha confeccionada 18/7/72

Dep. 1 Secc. I

Sub-Secc. A/N

Ficha Nro. ..... Confec. .....

GIANNELLI — Apellidos

Juan B. — Nombres

DOCUMENTOS: C/C. ..... Serie ..... Nro. — C/I. ..... Nro. ..... Dpto.

OTROS DOC. ..... Pasaporte ..... Lib. Enrol. ..... etc.

NACIMIENTO: ..... Fecha ..... Lugar

DOMICILIO: ..... Calle ..... Nro. ..... Teléf. ..... Ciudad o Localidad

PROFESION U OCUPACION: .....

LUGAR: ..... **CARGO:** .....

IDEOLOGIA POLITICA: ..... **CLASIFICACION:** .....

DATOS COMPLEMENTARIOS: ..... Est. Civil ..... Conyuge ..... Hijos

..... Otros familiares

F. 2

Fecha	Documentos	069661 ANTECEDENTES A REGISTRAR
18/7/72	Lista 4190 San José	-Candidato en el 29 lugar a la Cámara de Senadores por el sub-lema "Patria Grande" de las listas 4190-4191 del Dto de San José en las elecciones de 1971. "pp"
1971.	Lista 1811 COLONIA	-29 lugar a la Cámara de Senadores "PP".-

	11941 / 82	- POSEE ANTECEDENTES EN [illegible] -
16/1/84	PAG. 2224	EVAL - A - 1 (C) (D) INDICA ( ) ( ) ( )

SERVICIO DE INFORMACION
DE DEFENSA
Dep. I

069661

F 3
..... Sección
Act. Ant. Nac.
Ficha Nº 1000

Nombres y Apellidos: GIANNELLI, Juan B.

.....

Fecha de Nacimiento: .....

Lugar de Nacimiento: .....
(País - Ciudad o Localidad - etc.)

Ced. Civ.: Serie ..... Nº ..... Ced. Identidad: .....

Otros documentos: .....
(Pasaporte — Libreta Enrolam. — etc.)

FOTO

Domicilio: .....
(Ciudad o Localidad) (Calle) Nº Teléf.

Filiación

Edad aparente ..... Color del Cutis .....

Color del Cabello ..... Estatura Aproximada .....

Complexión ..... Aspecto Social .....

Señas particulares .....

.....

Ficha confeccionada en Montevideo el 22 de junio de 1967.

Fórm. 1

63500

069661

ACTIVIDADES

(1) **Laborales:** Profesión ..... Lugar de trabajo .....

Cargo ..... Antigüedad .....

Otras Actividades .....

.....

(2) **Políticas:** Ideología ..... Actuación .....

Antecedentes .....

Antecedentes familiares .....

(3) **Sociales:** Estado Civil ..... Religión ..... Figuración .....

Grado Instrucción ..... Lugares que frecuenta .....

(4) **Económicas:** Situación ..... Capital aprox. ..... Vehículo .....
marca y Nº

Otros datos .....

Datos Complementarios .....

Apreciación Personal Gral. .....

.....

.....

T3.5

FICHA COMPLEMENTARIA

Documento		069661 ANTECEDENTES
Fecha	Origen	
Año 1966.	Lista "UNION POPULAR"	-Figura como lo.Suplente del lo.Título al Consejo Nacional de Gobierno en la listas 4190 y 4191 de la "UNION POPULAR" en las elecciones nacionales del corriente año.-

SERVICIO DE INTELIGENCIA
División I
(Seguridad)

MINISTERIO DE DEFENSA NACIONAL
SERVICIO DE INFORMACIÓN DE DEFENSA
M/F
I.A.º 069862-5

Sección -A-
Act. Ant. Nac.
Ficha N. ~~0498~~

VARIOS

Foto

Nombres y Apellidos: GIANNELLI Juan

Fecha de Nacimiento:

Lugar de Nacimiento:
(País - Ciudad o Localidad - etc.)

Cred. Civ.: Serie N.º Ced. Identidad:

Otros documentos:
(Pasaporte - Libreta Enrolam. - etc.)

Domicilio:
(Ciudad o Localidad) (Calle) (N.º) (Telef.)

Filiación
- Edad Aparente Color del Cutis
- Color del Cabello Estatura Aproximada
- Complexión Aspecto Social
- Señas particulares

Ficha confeccionada en Montevideo el 31 de octubre de 1963.-

[redacted]

060662

ACTIVIDADES

(1) Laborales: Profesión Odontólogo Lugar de trabajo .....

Cargo ..... Antigüedad .....

Otras Actividades .....

(2) Políticas: Ideología Unión Popular Actuación .....

Antecedentes Firmante de unmanifiesto de la Unión Popular.Marcha 23.XI.962.-

Antecedentes familiares .....

(3) Sociales: Estado Civil ..... Religión ..... Figuración .....

Grado Instrucción ..... Lugares que frecuenta .....

(4) Económicas: Situación ..... Capital aprox. ..... Vehículo .....
marca y N.o

Otros datos .....

Datos Complementarios .....

Apreciación Personal Gral. .....

.....

.....

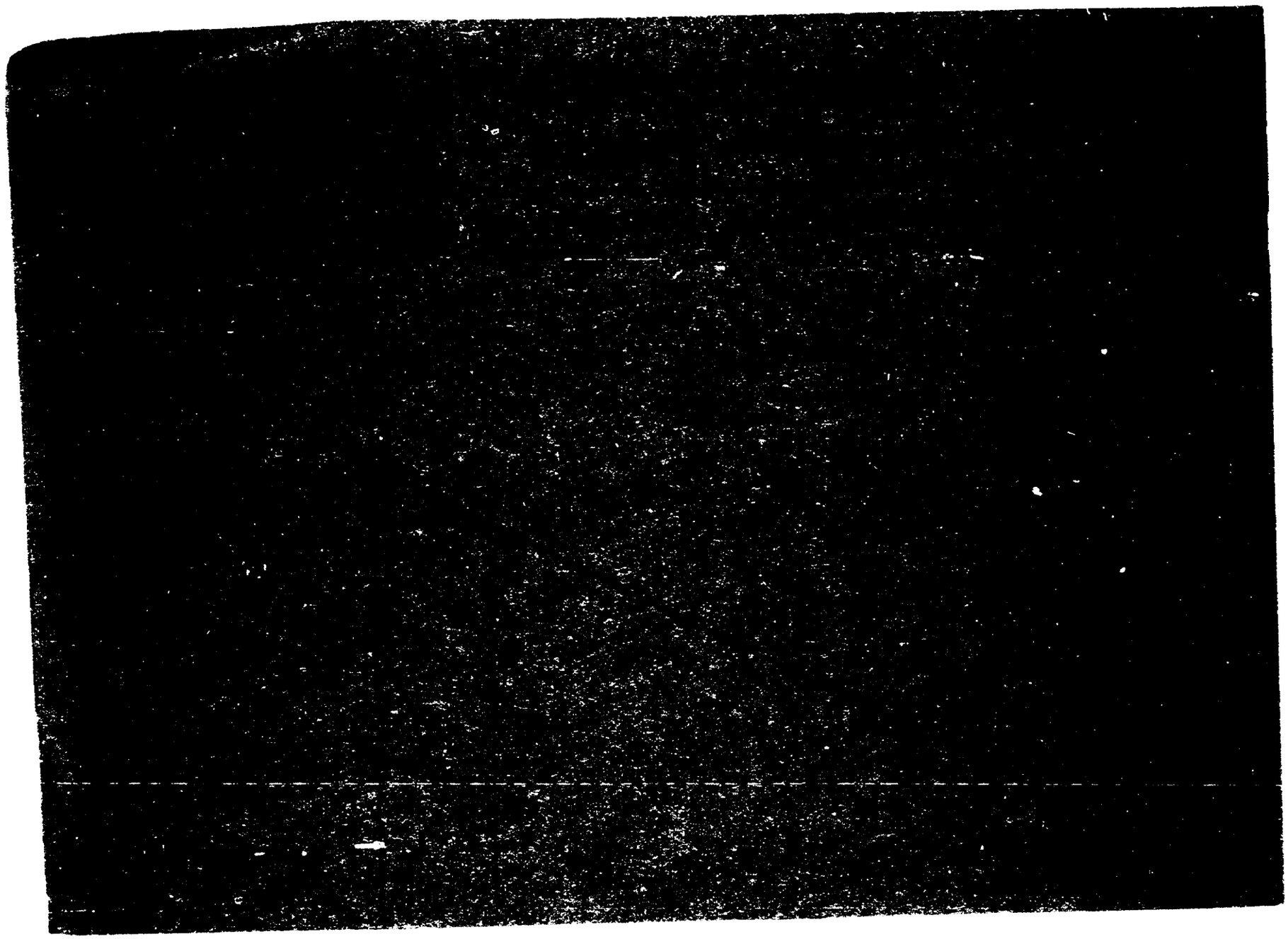

069663-3

E.1

JUNTA DE COMANDANTES EN JEFE

S. I. D.

Dep. I Secc. I

Sub Secc. A/N

Ficha Nro. _____ Confec. 23-3-79

GIANNEO QUINTEROS — Apellidos

María Celestina — Nombres

DOCUMENTOS: C/C BVB-18660 (Serie / Nro.) C/I. _____ (Nro. / Dpto.)

OTROS DOC. _____ (Pasaporte / Lib. Enrol. / etc.)

NACIMIENTO: _____ (Fecha / Lugar)

DOMICILIO: _____ (Calle / Nro. / Teléf. / Ciudad o Localidad)

PROFESION U OCUPACION: _____

LUGAR: _____ CARGO: _____

IDEOLOGIA POLITICA: _____ CLASIFICACION: _____

DATOS COMPLEMENTARIOS: _____ (Est. Civil / [redacted]ge / Hijos)

Otros familiares

F. 2

Fecha	Documentos	069663 ANTECEDENTES A REGISTRAR
7-11-78	1513	-- Delegado de Mesa por las listas: 808.- , en las elecciones nacionales del año 1971, por el Departamento de Montevideo .- Circuito Nº 534.- (Inf. Corte Electoral).- (Pág. Nº 0256).- (C)
11/2/83	--------	Se contestó Memo. (A) Nº 3050/82 (5a. Parte) para DINARP (13)

069664-1

JUNTA DE COMANDANTES EN JEFE

S. I. D. C y G

Dep. I

Ficha No. .....

[illegible] ..... Gastón .....
Apellidos Nombres

DOCUMENTOS: C/C. ..... C/I. .....
Serie No. No. Dpto.

OTROS DOC. .....
Pasaporte Lib. Enrol. etc.

NACIMIENTO: .....
Fecha Lugar

DOMICILIO: .....
Calle No. Teléf. Ciudad o Localidad

PROFESIÓN U OCUPACIÓN: .....

LUGAR: ..... CARGO: .....

IDEOLOGÍA POLÍTICA: ..... CLASIFICACIÓN: .....

DATOS COMPLEMENTARIOS .....
Est. Civil Cónyuge Hijos

[illegible]

.....
Otros familiares

FECHA	DOCUMENTOS	069664 ANTECEDENTES A REGISTRAR	Fs.
8.6.83	27080/3	25.5.83. En la fecha se establece que es integrante de la Coordinadora Cerdán del P.N. Eval.C-3.([illegible])	

SERVICIO DE INFORMACION
DE DEFENSA
Dep. 1

069665-8

Fs. 1

Confeccionado el 29.11.73.

V A R I O S

F O T O

Apellidos GIANNERO

Nombres Orosmán

Fecha de Nacimiento

Lugar de Nacimiento

Est. Civil

Cred. Cívica Céd. Identidad

Otros Documentos

Ocupación

Padre

Madre

Domicilio Caigua Ciudad

Otros datos

[redacted]

Fs.2

FICHA COMPLEMENTARIA

DOCUMENTO		060665 ANTECEDENTES
FECHA	ORIGEN	
12.7.72.	Dcc. 1976.	_Figura en una relación de direcciones incautadas [illegible] los documentos del Arqu.Ramón Martinez Guarino y [illegible] en su detención._(*).

069666-6

JUNTA DE COMANDANTES EN JEFE

S. I. D.

Dep. I Sec. I

Sub Sec. A/M

Ficha Nº ..... Confec. 8.2.83

GIANNETTO SENA — Apellidos

Alfredo — Nombres

DOCUMENTOS: C/C. ..... Serie ..... Nº ..... C/I. 1.191.290-1 Nº ..... Dpto.

OTROS DOC. ..... Pasaporte ..... Lib. Enrol. ..... etc.

NACIMIENTO: 27 años (1983) — Fecha ..... Uruguay — Lugar

DOMICILIO: Carlos Ma. Maeso 2818 — Calle ..... Nº ..... Telef. ..... Ciudad o Localidad

PROFESION U OCUPACION: .....

LUGAR: ..... CARGO: .....

IDEOLOGIA POLITICA: ..... CLASIFICACION: .....

DATOS COMPLEMENTARIOS: Casado — Est. Civil ..... Cónyuge ..... Hijos

..... Otros familiares

[redacted]

Fecha	Documentos	069666 ANTECEDENTES A REGISTRAR	F-52
2.2.83 P.D.03	24.144	-30.1.83-A su ingreso a nuestro país, procedente de Madrid y pasajero del vuelo 902 de LAP fue detenido, [illegible] encontrarse requerido por el Juzgado Ldo. de la Instancia en lo Penal de 3er.Turno, por lo que fue entregado a personal del Dpto. de Prevención de Delitos de la Dirección de Investigaciones.Eval: A-1 (M)°-	

Fs. 1

JUNTA DE COMANDANTES EN JEFE

S. I. D.

VARIOS

060667-4

Dep. I Secc. I

Sub Secc. A/N

Ficha N.° ..... Confec. 6.9.83

GIANNETTO WILLIAMS — Apellidos

Jorge Guillermo — Nombres

DOCUMENTOS: C/C. AKA 4966 — Serie N.°

C/I. 517.992 Mdeo. — N.° Dpto.

OTROS DOC. ..... — Pasaporte Lib. Enrol. etc.

NACIMIENTO: 2.6.31 Mdec. — Fecha Lugar

DOMICILIO: Amsterdam 1449/503 en 1983 — Calle N.° Teléf. Ciudad o Localidad

PROFESION U OCUPACION: Asesor Ldo.

LUGAR: ANTEL Div. Control CARGO: .....

IDEOLOGIA POLITICA: ..... CLASIFICACION: .....

DATOS COMPLEMENTARIOS: Soltero — Est. Civil Cónyuge Hijos

..... — Otros familiares

~~106206~~

Fecha	Documentos	069667 ANTECEDENTES A REGISTRAR F.2
6.9.83	28756/01/20/24	22.7.83 SE.PLA.CO.DI. por Nota Nº3394/83/D solicita aval para que el causante integre Misión al Exterior ([illegible]) a la IV Conferencia Internacional de Telecomunicaciones, SE APRUEBA por Memo.(A) 1614/83 (1ra.Parte) del 26.7.83(C)

JUNTA DE COMANDANTES EN JEFE

S. I. D.

069668-2

Dep. I

Ficha Nº ____

GIANNI GENTILE — Apellidos

Camilo Eduardo — Nombres

DOCUMENTOS: C/C. ____ (Serie / Nº) **C/I.** 975.619 (Nº / Dpto.)

OTROS DOC. ____ (Pasaporte / Lib. Enrol. / etc.)

NACIMIENTO: 19.11.46 (Fecha) — Montevideo (Lugar)

DOMICILIO: Rivera Indarte 3947 (Calle / Nº / Teléf. / Ciudad o Localidad)

PROFESION U OCUPACION: Empleado

LUGAR: ____ **CARGO:** ____

IDEOLOGIA POLITICA: ____ **CLASIFICACION:** ____

DATOS COMPLEMENTARIOS Soltero (Est. Civil / Cónyuge / Hijos)

HIJO DE: Victorio y Yolanda (Otros familiares)

[redacted]

Fecha	Documentos	069668 ANTECEDENTES A REGISTRAR	Fs 2
21.3.83	24031/83 AA 6.013 (SJ)	4.1.83 - A travéz del Consulado Uruguayo en Nueva York solicita se le renueve el pasaporte por haberlo extraviado. Eval:A-1 (00)	

A/N 069669-C

Fs. 1

10.06.82

MINISTERIO DE DEFENSA NACIONAL

S. I. D.

Dep. 1 *Secc. 1*

Sub Secc.

Ficha Nro...... *Confec.*.....

GIANNI VESCIA ..... Neru .....

Apellidos *Nombres*

DOCUMENTOS: C/C ..... C/I. .....

Serie *Nro.* *Nro.* *Dpto.*

OTROS DOC. .....

Pasaporte *Lib. Enrol.* *etc.*

NACIMIENTO: .....

Fecha *Lugar*

DOMICILIO .....

Calle *Nro.* *Teléf.* *Ciudad o Localidad*

PROFESION U OCUPACION: .....

LUGAR: ..... CARGO: .....

IDEOLOGIA POLITICA ..... CLASIFICACION .....

DATOS COMPLEMENTARIOS: .....

Est. Civil *Cónyuge* *Hijos*

.....

Otros familiares

[redacted]

F5.2

Fecha	Documentos	069669 ANTECEDENTES A REGISTRAR
02.06.82	15.533	Figura en una Nómina de Firmantes del Manifiesto de Residentes de Cerro Largo en Montevideo adherentes al Frente Amplio.- Eval.:A-1. (M) (VL) (GM).(LA).Indica ( ) ( ) ( ) ( ) ( ) .-(AÑO 1971)

16/1/84

11941 / 82	- POSEE ANTECEDENTES EN EL C.N.E.-
P.G. 2224	EVAL - A - 1.C(D) INDICA ( ) ( ) ( )

GREMIOS

28.07.82

JUNTA DE COMANDANTES EN JEFE
S. I. D.

069670-8

Dep. I Secc. I
Sub. Secc. A/N
Ficha N.º ..... Confec. .....

GIANNINI — Apellidos
David — Nombres

DOCUMENTOS: C/C ..... Serie ..... N.º C/I. ..... N.º ..... Dpto.

OTROS DOC. ..... Pasaporte ..... Lib. Enrol. ..... etc.

NACIMIENTO: ..... Fecha ..... Lugar

DOMICILIO: ..... Calle ..... N.º ..... Teléf. ..... Ciudad o Localidad

PROFESION U OCUPACION: .....

LUGAR: ..... CARGO: .....

IDEOLOGIA POLITICA: ..... CLASIFICACION: .....

DATOS COMPLEMENTARIOS: ..... Est.Civil ..... Cónyuge ..... Hijos

..... Otros familiares

[redacted]

Fecha	Documentos	069670 ANTECEDENTES A REGISTRAR
26.07.82	17.119	Candidato en el 21 lugar al Consejo Directivo por la Lista 5 (Sistema Preferencial de Suplentes)de la Asociación de Empleados del Instituto de Jubilaciones y Afines bajo el Lema " UNIDAD EN LA ACCION GREMIAL", período 69-70. Eval.:A-1 Indica ( ) ( ) ( )(LA)(GM)

JUNTA DE COMANDANTES EN JEFE

Dep. I Secc. I

Sub Secc. A/M

S. I. D. 060671-6

Ficha Nº ____ Confec. 30-8-79

GIANNINI CURBELO — Apellidos

Dino Daniel — Nombres

DOCUMENTOS: C/C ____ Serie ____ Nº ____ C/I. ____ Nº ____ Dpto. ____

OTROS DOC. ____ Pasaporte ____ Lib. Enrol. ____ etc.

NACIMIENTO: ____ Fecha ____ Lugar ____

DOMICILIO: ____ Calle ____ Nº ____ Teléf. ____ Ciudad o Localidad ____

PROFESION U OCUPACION: Maestra

LUGAR: ____ **CARGO:** ____

IDEOLOGIA POLITICA: ____ **CLASIFICACION:** ____

DATOS COMPLEMENTARIOS: ____ Est. Civil ____ Cónyuge ____ Hijos ____

[redacted]

Otros familiares

Fecha	Documentos	069671 ANTECEDENTES A REGISTRAR
19-3-79	Doc.0384	-Figura en una relación de Docentes de Enseñanza Primaria del Dto. de Florida, con la siguiente anotación:Candidato a la Junta Departamental lista 190 (Frente Socialista). Se reune con izquierdistas al momento actual (año 1977) (Referente al causante y demás personas que figuran en este documento, se confeccionó en fecha 20/II/79 MEMO (I) No.004/79/D-I, al Consejo Nacional de Enseñanza Secundaria.- Eval.A-1 (V)

16/1/84

11941 / 82
PAG. 2224

- POSEE ANTECEDENTES EN EL CC.N.E.-
EVAL - A - 1.C(D) INDICA ( ) ( ) ( )

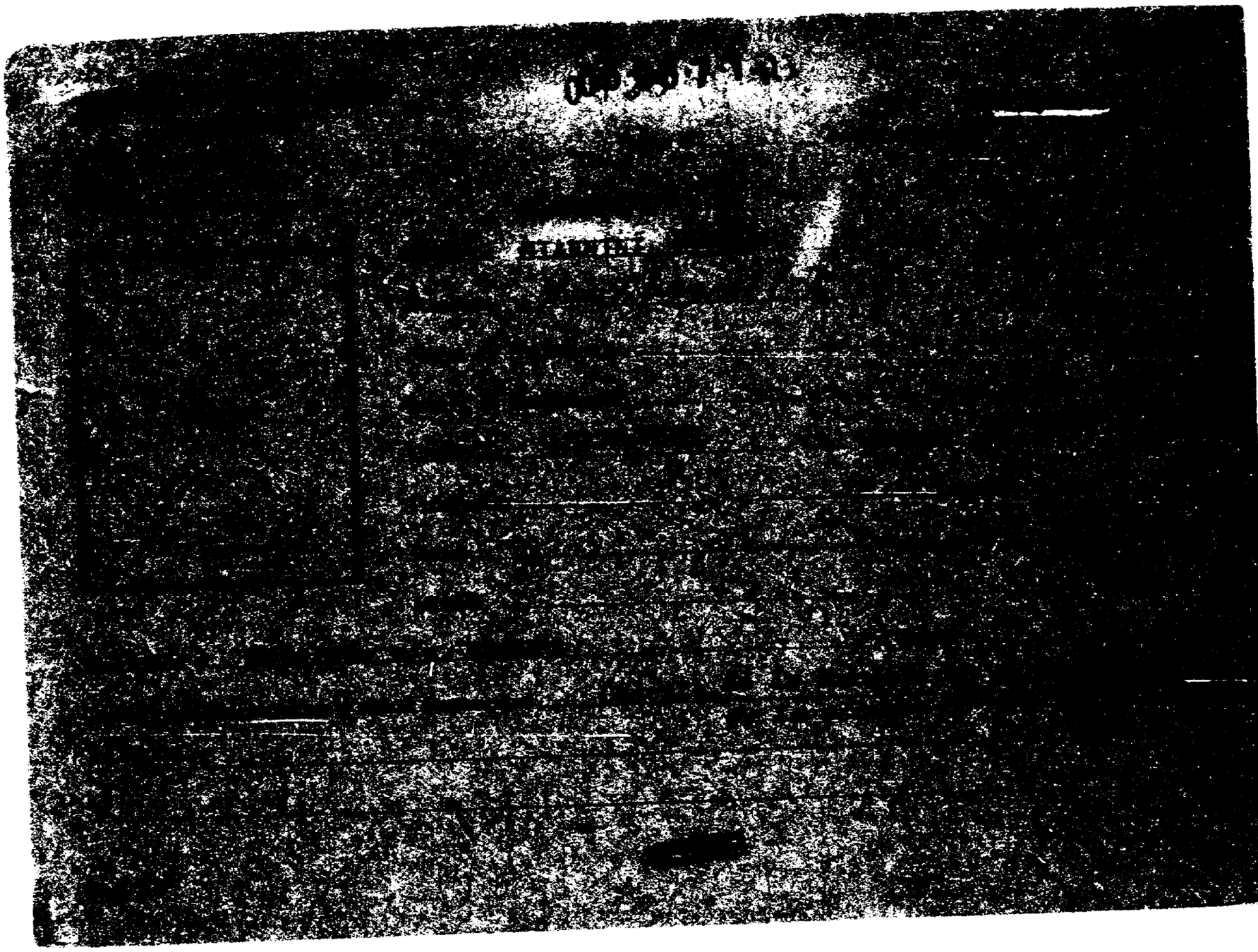

[illegible]

Documento			000871 ANTECEDENTES
No.	Fecha	Origen	
[illegible]	[illegible] 18-X-966.		-Como Docente es firmante de un [illegible] sión a las medidas de [illegible] ración Uruguaya del Magisterio [illegible]
B-72-D-166	22-XII-966.		-Figura en una Relación de [illegible] destino a Chile, con el fin de [illegible] Congreso de [illegible] que se [illegible] la.-
	1966	77/202	Datos personales: [illegible]
	1971	Lista 1000	Candidato en el [illegible] lugar a [illegible] por el Dpto. de Florida [illegible] Alta. (S.8)
	29.9.78	1258	-Indica idem documentos anteriores.- [illegible] -Eval. B-2.-
[illegible] 4125/78		D.N.I.I.	
	25.05.82	D. 15210	Funcionario del CONAE que fue [illegible] procedimiento disciplinario [illegible] en la [illegible] Destituido por R. I. No. 32/98/??, de 6.[illegible] Evaluación: A-1. Indica (1) (2) (3) (4) (5).
		PAG 95	

Fs. 1

MINISTERIO DE DEFENSA NACIONAL

S. I. D. 069672-4 26 OCT. 1973

Dep. I Secc. I

Sub - Secc. G

Ficha Nro.____ Confec.____

GIANNINO (Apellidos) Silvia (Nombres)

DOCUMENTOS: C/C.____ (Serie / Nro.) C/I.____ (Nro. / Dpto.)

OTROS DOC. ____ (Pasaporte / Lib. Enrol. / etc.)

NACIMIENTO: ____ (Fecha / Lugar)

DOMICILIO: ____ (Calle / Nro. / Teléf. / Ciudad o Localidad)

PROFESION U OCUPACION: Estudiante

LUGAR:____ **CARGO:**____

IDEOLOGIA POLITICA:____ **CLASIFICACION:** Activista

DATOS COMPLEMENTARIOS: ____ (Est. Civil / Conyuge / Hijos)

____ (Otros familiares)

F.2

Fecha	Documentos	069672 ANTECEDENTES A REGISTRAR
20-8-73	2487	-Figura en una relación de personas organizadoras de los actos en Magisterio en protesta por la situación actual.-(G)

VARIOS

JUNTA DE COMANDANTES EN JEFE

S. I. D.

069673-2

F5.1

Dep. 1 Secc. 1

Sub Secc. A/M

Ficha Nº ____ Confec. 25.03.82

GIANNONE (Apellidos) Edison (Nombres)

DOCUMENTOS: C/C L.E.B. 3313 (Serie / Nº) C/I. ..... (Nº / Dpto.)

OTROS DOC. ..... (Pasaporte / Lib. Enrol. / etc.)

NACIMIENTO: ..... (Fecha / Lugar)

DOMICILIO: ..... (Calle / Nº / Tel f. / Ciudad o Localidad)

PROFESION U OCUPACION: .....

LUGAR: ..... CARGO: .....

IDEOLOGIA POLITICA: ..... CLASIFICACION: .....

DATOS COMPLEMENTARIOS: ..... (Est. Civil / Cónyuge / Hijos)

..... (Otros familiares)

[redacted]

Fecha	Documentos	069673 ANTECEDENTES A REGISTRAR
25.03.82	D.10166/81 250	Fue internado en el C.G.I.O.R. en M.P.S. desde 27.6.69 al por .Evaluacion,A-1 (GM) Indica ( ) ( ) ( ) ( ) ( ) ( ) ( ) ( ) ( ) ( ).

SERVICIO DE INFORMACION DE DEFENSA
Dep. 1

069674-0

B.1

Confeccionado el 15.5.73.

V A R I O S

FOTO

Apellidos GIANNONE

Nombres Washington

Fecha de Nacimiento

Lugar de Nacimiento

Est. Civil

Cred. Cívica Céd. Identidad

Otros Documentos

Ocupación

Padre

Madre

Domicilio Fermín Ferreira No.1932. Ciudad

Otros datos Pasó un automóvil matr.No.224.184.

[redacted]

Imp. CHIESA Hnos. Ltda. 4000 - 11 - 72

FICHA COMPLEMENTARIA

DOCUMENTO		069674 ANTECEDENTES
Fecha	Origen	
13.1.73.	Doc. 4472.	Concurrió acompañado de dos personas al Comité de [illegible] "Los Orientales", en el cual se realizaría una charla con militares del Frente Amplio.. (W).
		18/8/78-Se remitieron datos identificatorios por M[illegible] (A) Nº 1443 (Corte Electoral).- (U)

FICHA COMPLEMENTARIA

DOCUMENTO		069674 ANTECEDENTES
Fecha	Origen	
13.1.73.	Dec. 4472.	Concurrió acompañado de dos personas al Comité de B... "Los Orientales", en el cual se realizaría una charla... con militares del Frente Amplio.. (W).
		18/8/78-Se remitieron datos identificatorios por M... (A) Nº 1443 (Corte Electoral).- (U)

Ficha confeccionada el 9.5.72 (Corregida el 25.6.76)

JUNTA DE COMANDANTES EN JEFE

S. I. D.

069675-f

Dep. I Secc. I

Sub Secc. A/M

Ficha Nro. _____ Confec._____

GIANNONI(12)

GIANNONI TEJERA — Apellidos

Agustín Antonio — Nombres

DOCUMENTOS: C/C A.Z.B.6165(3) C/I. 1.072.010 Mdeo.(4)

Serie Nro. Nro. Dpto.

OTROS DOC. _____

Pasaporte Lib. Enrol. etc.

NACIMIENTO: 05.01.46 (5) Montevideo(7)

Fecha Lugar

DOMICILIO: ~~Antonio , Márquez 5783(1972)(1)~~ / Julio César 1063(1980)(6)

Calle Nro. Teléf. Ciudad o Localidad

Tel.Part.:78.24.53(8)

PROFESION U OCUPACION: Estudiante(2) Tel.Ofic.: 49.83.11(13)

LUGAR: Universidad de la República (9) CARGO: Docente-Investigador(Grado2)(10)

IDEOLOGIA POLITICA: SOCIALISTA CLASIFICACION: _____

DATOS COMPLEMENTARIOS: ~~Casado(11)~~ [redacted]

Est. Civil Cónyuge Hijos

Otros familiares

Fecha	Documentos	069675 ANTECEDENTES A REGISTRAR	52
18.4.72	D. 682	Procedente de Montevideo, llegaron al Hotel del Prado de Nva. Helvecia el día 25.3.72, 39 personas integrantes del Partido Socialista, en el camión marca "BEDFORD", matrícula de Mdeo. 117.171 (chapa anterior 171.1170, conducido por su propietario con fines de turismo. Al haber sido controlados por la Policía se constató que en la reunión que se llevó a cabo, se realizaron estudios sobre diverso material de izquierda y socialista.- El causante formaba parte del mencionado grupo.- Evaluación A-1.- (R) (Correg. I).	
		27.3.78.- Se hizo Memo (A) 496/978 para la Universidad.- (SS)-	
		19/5/78- MEMO (A) 798/78 DPTO.3 DNII.-(W)	
27.03.80	D.1697	DNII: 23/4/972:-Según Inf.del 6/4/972 procedente de la Jefatura de Policía de Colonia se expresa que el titular integraba un grupo de unas treinta personas que a fines de marzo fueron a pasar unos días al "Hotel del Prado",en Colonia Valdense aprovechando para estudiar temas políticos de ideología izquierdista.- -Por Nota Nº635/80/D,la Secretaría de Planeamiento,Coordinación y Difusión solicita al C.I.D. el aval correspondiente,con respecto al causante ,a efectos de que el mismo ha-	

///

FECHA	DOCUMENTOS	060675 ANTECEDENTES A REGISTRAR GIANNONI TEJERA, Agustin Antonio 3-3
	///...	ga usufructo de una beca al exterior(Santiago de Chile), lo que esta Dirección APRUEBA por "emo.(A) Nº 388/80, 2a. parte, de fecha 07/ABR/80.-Indica (1) al (13).-(T).-
21.3.984.....		.- Se hizo Memo (A) No. 550/984 para el ES.MA.CO.(SS)-
30.3.84.....		Memo (A) 591/984 para el C-2. (SS)-

F.1

SERVICIO DE INTELIGENCIA
División I
(Seguridad)

MINISTERIO DE DEFENSA NACIONAL M/F
SERVICIO DE INFORMACION DE DEFENSA
I.A 069676-57

Sección -A-
Act. Ant. Nac.
Ficha N. [illegible]

Foto

Nombres y Apellidos: GIANOLA DE FERNANDEZ,

Fecha de Nacimiento: .....

Lugar de Nacimiento: .....
(País - Ciudad o Localidad - etc)

Cred. Civ.: Serie ..... N.° ..... Ced. Identidad: .....

Otros documentos: .....
(Pasaporte - Libreta Enrolam. - etc.)

Domicilio: Pueblo "Batlle y Ordóñez", Lavalleja
(Ciudad o localidad) (Calle) (N.o) (Telef.)

Filiación

Edad Aparente ..... Color del Cutis .....

Color del Cabello ..... Estatura Aproximada .....

Complexión ..... Aspecto Social .....

Señas particulares .....

.....

Ficha confeccionada en LAVALLEJA el mayo 4 de 1961

F.1

SERVICIO DE INTELIGENCIA
División I
(Seguridad)

MINISTERIO DE DEFENSA NACIONAL M/F
SERVICIO DE INFORMACION DE DEFENSA
I.A 089676-57

Sección -A-
Act. Ant. Nac.
Ficha N. [redacted]

Foto

Nombres y Apellidos: GIANOLA DE FERNANDEZ,

Fecha de Nacimiento: .....

Lugar de Nacimiento: .....
(País - Ciudad o Localidad - etc)

Cred. Civ.: Serie ..... N.° ..... Ced. Identidad: .....

Otros documentos: .....
(Pasaporte - Libreta Enrolam. - etc.)

Domicilio: Pueblo "Batlle y Ordóñez", Lavalleja
(Ciudad o localidad) (Calle) (N.o) (Telef.)

Filiación

Edad Aparente ..... Color del Cutis .....

Color del Cabello ..... Estatura Aproximada .....

Complexión ..... Aspecto Social .....

Señas particulares .....

Ficha confeccionada en LAVALLEJA el mayo 4 de 1961

069676

ACTIVIDADES

(1) Laborales: Profesión Maestra Lugar de trabajo Escuela de varones de Pueblo "B.y Ordóñez", Lavalleja

Cargo Educacionista Antigüedad

Otras Actividades

(2) Políticas: Ideología Comunista Actuación Simpatizante

Antecedentes

Antecedentes familiares Oscar Fernández Giancla (hijo, alumno del Liceo Militar y Naval)

(3) Sociales: Estado Civil Religión Figuración

Grado Instrucción Lugares que frecuenta

(4) Económicas: Situación Capital aprox. Vehículo
marca y N.o

Otros datos

Datos Complementarios

Apreciación Personal Gral.

FICHA COMPLEMENTARIA GIANOLA DE FERNANDEZ Fo. 3

Documento		069676 Antecedentes
Fecha	Origen	
4.V.961.-Of.	72/961 de R.M.4.- F-6	-Sostiene ideas comunistas.-Tiene dos hijos: uno comunista y estudiante del Liceo del Pueblo "Batlle y Ordóñez", Lavalleja y otro, cuyas ideas se desconocen, que es alumno del Liceo Militar y Naval.-
20-XII-965.-	B-76-D-146.-	Figura en una relación de personas a quienes se identifican como elementos de Izquierda del Departamento de Lavalleja.- F-6
		23.5.78-Se contestó POR MEMO(A)Nº 788/978 para la DNII.-qq-.

MINISTERIO DE DEFENSA NACIONAL 060677-3

S. I. D.

Dep. I Sec. I

Sub - Secc. C/C.

Ficha Nro.____ Confec. 13/10/83

GIANOLA LOPEZ (1) — Apellidos

Angel María — Nombres

DOCUMENTOS: C/C A.X.A. 12.987 (2) — Serie / Nro.

C/I 774.752 (Montevideo) (3) — Nro. / Dpto.

OTROS DOC. ..... — Pasaporte / Lib. Enrol. / etc.

NACIMIENTO: 56 años (1982) (4) — Fecha / Lugar

DOMICILIO: Juncal 1327 (5) Juncal 1305 Ap. 1803 (10) Montevideo (6) — Calle / Nro. / Teléf. / Ciudad o Localidad

PROFESION U OCUPACION: Dr.

LUGAR: ..... CARGO: .....

IDEOLOGIA POLITICA: Partido Nacional Lacalle-Gianola (7) CLASIFICACION: CONVENCIONAL (8)

DATOS COMPLEMENTARIOS: Nov./1982 Casado (9) — Est. Civil / Cónyuge / Hijos

..... — Otros familiares

F.2

Fecha	Documentos	060677 ANTECEDENTES A REGISTRAR
23/11/72	"El País"	Fue designado por la "Federación Popular Herrerista lista 55, junto con el Ing.Pedro Echeverrigaray, Raúl Repetto,Enrique Pasos y Carlos Lissardy como delegado ante la Comisión Unificadora Herrerista.-((II))
26.10.79.	D.1495/79 P.D.N.204/79	23.7.79.: Asistió a un homenaje, al Dr. Luis A. de Herrera, frente a su monumento, a la hora 11.00. La mayoría de los asistentes procedían del Interior de la República. En dicho acto distintas personas comenzaron a proferir gritos tales como:" Viva Herrera, Viva la Patria, Viva el Partido Nacional, Viva la Libertad.".(III).-
29.9.82	D.20139	Encontrándose comprendido en el Acto Institucional No.4Art.No.3 con fecha 24/JUL/981, se establece que la Comisión Interpretativa lo declara excluído de Oficio,de la proscripción política establecida en el referido Acto.- Eval.A-1 (Y)
13/1/83	23691/027	Electo Sr. Hilarión del Organo Deliberante Nacional del Partido Nacional por el Departamento de Montevideo. Hoja de Voteción B.A.N. de acuerdo al resultado de las Elecciones Internas de los Partidos Políticos habilitados, efectuadas el 28-XI-82. — Eval. A-1 (BB). Indica / al 9.
19.7.83	28027/02	ABRIL 83: Le fue remitida desde Brasil una carta de la Federación de Estudiantes Universitarios del Uruguay (FEUU) en la que se menciona la situación del detendio OMAR RODRIGUEZ.- Indica (10).- Eval.:A-2.- (MB)

E3

FECHA	DOCUMENTOS	069677 ANTECEDENTES A REGISTRAR
10.4.84.	33090/83 Pág.57	-Indica Idem.Doc. 23691/83.Eval:A-1.(KE)

069678-1

F51

MINISTERIO DE DEFENSA NACIONAL
S. I. D.

Dep. I Secc. I
Sub - Secc. G
Ficha Nro. ____ Confec. 18/5

GIANOLA — ANTONIO
Apellidos — Nombres

DOCUMENTOS: C/C. ____ C/I. ____
Serie Nro. Nro. Dpto.

OTROS DOC. ____
Pasaporte Lib. Enrol. etc.

NACIMIENTO: ____
Fecha Lugar

DOMICILIO: ____
Calle Nro. Teléf. Ciudad o Localidad

PROFESION U OCUPACION: ____

LUGAR: ____ CARGO: ____

IDEOLOGIA POLITICA: ____ CLASIFICACION: activista

DATOS COMPLEMENTARIOS: ____
Est. Civil ~~[illegible]~~ Conyuge Hijos

____
Otros familiares

F52

Fecha	Documentos	069678 ANTECENDENTES A REGISTRAR
3/5/73	EL POP.	Integrante de la Comisión Fiscal del COLEME(COMISION DIRECTIVA DE LA COOPERATIVA DE LECHERIA DE MELO).(RR)
28/8/74	Doc.2128 EL PAIS	Integra la Comisión Uruguaya de Derechos Humanos,organismo dependiente de su similar en la O.E.A..La misma está presidida por Héctor CERRUTTI AICARDI.-(II)
31.10.83	31109/564	Indica idem a EL POP. del 3.5.73.Eval.A-2.(NE)
26.1.83	23957	Asistió a una reunión realizada el 19.1.83 en la casa de Fernando OLIU, junto a los representantes de los Mov. Por la Patria y Nacional de Rocha y dirigentes de los sectores minoritarios del PN: Miguel BURTIN (Coord. Nac. Popular Herrerista), Alejandro ZORRILLA DE SAN MARTIN (Acción Nac. Herrerista), Ing. Héctor DEL CAMPO (Divisa Blanca), Martín GUTIERREZ (Mov. Nac. de Montevideo). Dicha reunión tuvo como objeto tratar los temas de la Convención al ser instalada el 25.1.83, por parte de la Corte Electoral. Se evidenció, una especial preocupación, en evitar desbordes de los denominados grupos "radicales", en el seno de la Convención, que propugnan una dura actitud contra el actual proceso que vive nuestro país. Eval.: B-2. (CA).

JUNTA DE COMANDANTES EN JEFE
S. I. D.

069679-9

E 1

Dep. I ..... Secc. I
Sub Secc. A/N
Ficha Nº ..... Confec. 16/6/82

GIANCLA MARTEGANI — Apellidos
Ariel — Nombres

DOCUMENTOS: C/C AZB. 6288.(2). — Serie / Nº
C/I. 756.976.(1) — Nº / Dpto.

OTROS DOC. ..... — Pasaporte / Lib. Enrol. / etc.

NACIMIENTO: 5.4.943(3) — Fecha / Lugar

DOMICILIO: Juan José de Ampezaga 2320 apto. 5.(4). — Calle / Nº / Teléf. / Ciudad o Localidad

PROFESION U OCUPACION: Abogado.-

LUGAR: Ministerio de Industria y Energía(5) CARGO: .....

IDEOLOGIA POLITICA: ..... CLASIFICACION: .....

DATOS COMPLEMENTARIOS: Casado(6) — Est. Civil / Cónyuge / Hijos

Hijo de: Juanangel Luis y Velia Cariota(7). — Otros familiares

~~105228~~

Fecha	Documentos	069679 ANTECEDENTES A REGISTRAR Fs.2
14/6/982	15976	En informe del mes de Octubre de 1978, relacionado con la infiltración marxista en el ámbito laboral de nuestro país, se menciona al causante, junto a un grupo de Abogados que colaboran con la publicación "REVISTA DE DERECHO LABORAL", de los cuales se señala además la similar orientación ideológica de izquierda que los Directores de la mencionada Revista, siendo el principal de ellos, el Doctor Américo PLA RODRIGUEZ. En dicha Revista, de aparición trimestral, se mezclan artículos de contenido puramente técnicos, con otros en los cuales se desliza sutilmente la propaganda en torno de viejos postulados comunistas, como ser, la huelga de los funcionarios públicos.- (CC) Eval.A_2.
3.12.82	- - - -	Se contestó en Memo.(A) Nº 2996/82 al Dpto.III/S.I.D.(FP).
01.12.82	R.E.22688	-Aporta Nº C.I..-(PP).-
04.2.84.CHCP.No.8/84. Secc.13a.Inf.Mdeo. R.E. 8406672.		Datos D.I.I.:En representación de "COFE" participó en el 1er.Congreso Ordinario de la C.N.T. realizado en el Palacio Peñarol entre el 15 y 18 de mayo de 1969, integrando la Comisión de "Resoluciones Generales". 04.2.84.En la fecha se contestó dicha constancia a nombre del causante, con anotaciones, para ingresar en el Ministerio de Industria y Energía.Indica (2) al (7)(AE).

JUNTA COMANDANTES EN JEFE 069680-F
Dep. 1

Confeccionado el 28.5.77

V A R I O S

FOTO

Apellidos GIANOLA SAIA

Nombres María Amalia

Fecha de Nacimiento 17 años(1977) -1.7.959

Lugar de Nacimiento Uruguay -Montevideo

Ést. Civil Soltera

Cred Cívica AXA 20633 (1) Céd. Identidad 1.694.032-7

Otros Documentos

Ocupación Estudiante (3)

Padre

Madre

Domicilio Solano Antuña 2826 / Bvar. España 2533 (2) Ciudad

Otros datos

[redacted]

IMP. CHIESA Hnos. Ltda. 3.000 - 5 - 76

F3.2

FICHA COMPLEMENTARIA

DOCUMENTO		06968 ANTECEDENTES
Fecha	Origen	
25.5.77 PD 7 a 7	499	23.5.77 -Detenida al arribar al Aeropuerto de Carrasco procedente de Bs. Aires portando permiso consular. Indagada, se constata que viajó con destino a aquella ciudad el 18 del corriente extraviando su documento; por lo cual radicó la denuncia en la Seccional 1a. de la Policía Federal. Posteriormente recuperó la libertad en caracter de emplazada. Es de constar que éste caso se reitera a diario con personas que arriban a nuestro País procedentes desde la vecina orilla.- (DL)
25.5.77 PD. 7 a 7	500	24.5.77 -Se presentó en la DNII donde al ser corroborada su identidad, recuperó la libertad.- (DD)
9/9/82 J.18804		Figura en el 12º lugar de la lista BAN del Partido Nacional Agrupación "Federación Popular Herrerista" Dpto. de Montevideo como candidato para integrar los Deliberantes Departamentales y Convenciones Nacionales en las Elecciones internas de los PP.PP. del 28 de Noviembre de 1982. (II/L6) Judica Dal (3)
6/X/82		Por Oficio Nº. 711/82 el S.I.D. comunica a la Corte Electoral, que de acuerdo a las disposiciones vigentes, no existen objeciones para que el causante integre la lista de referencia. (II/L6)

069681-5

Fs. 1

MINISTERIO DE DEFENSA NACIONAL

S. I. D.

Dep. I Secc. I

Sub - Secc. G

Ficha Nro._____ Confec._____

GIANOLI GONZALEZ — Apellidos

Enrique Ruben — Nombres

DOCUMENTOS: C/C._____ (Serie / Nro.) C/I. 1.115.030 (Nro. / Dpto.)

OTROS DOC. _____ (Pasaporte / Lib. Enrol. / etc.)

NACIMIENTO: 4.1.50 (Fecha) Montevideo (Lugar)

DOMICILIO: Lucas 363 (Calle / Nro. / Telfl. / Ciudad o Localidad)

PROFESION U OCUPACION: Mecánico

LUGAR:_____ **CARGO:**_____

IDEOLOGIA POLITICA:_____ **CLASIFICACION:**_____

DATOS COMPLEMENTARIOS: _____ (Est. Civil / [redacted] / Conyuge / Hijos)

_____ (Otros familiares)

F.2

Fecha	Documentos	069681 ANTECEDENTES A REGISTRAR
12.9.74	D.2302	Funcionario de S.I.I.C.M. Sociedad Italiana de Construcción y Montaje) postulante a ingreso de UTE.-qq-.

SERVICIO DE INFORMACION DE DEFENSA
Dep. 1

Sección .....

MINISTERIO DE DEFENSA NACIONAL M/F
SERVICIO DE INFORMACION DE DEFENSA
Ficha Nº I.V -- 060682-3 confeccionada el 27-I-68

FS 1

FOTO

Apellidos **GIANOLLI**

Nombres **Enrique**

Fecha de Nacimiento: **27 años**

Lugar de Nacimiento: .....

Cred. Civ.: ..... Ced. Identidad: .....

Prontuario: ..... F. Censal: .....

Padre: .....

Madre: .....

Domicilio: **21 de Setiembre 2535 Ap.5** Ciudad: **Montevideo**

Otros datos (Documentos y señas personales) .....

Funcionario del Banco República.

87389

Fs 2

FICHA COMPLEMENTARIA

DOCUMENTO			060682 ANTECEDENTES
Nº	FECHA	ORIGEN	
	11-XII-65	35/7	-Empleado del Banco República.Casado,de 27 años de edad,domicilio,21 de Setiembre 2535 Ap.5. Fue detenido en oportunidad de encontrarse en una Asamblea realizada dentro del Banco,siendo la misma violatoria de las Medidas Prontas de Seguridad.-

22-3-79 **069683-1** Fs. 1

JUNTA DE COMANDANTES EN JEFE

S. I. D.

Dep. I Secc. I

Sub Secc. A/N

Ficha Nro. _____ Confec._____

GIANONI LARRAMENDI — Apellidos

EDUARDO MIGUEL — Nombres

DOCUMENTOS: C/C MAA-36213 — Serie Nro. — C/I. 33.567. — Nro. Dpto.

OTROS DOC. _____ — Pasaporte Lib. Enrol. etc.

NACIMIENTO: 29.9.948 — Fecha — Florida — Lugar

DOMICILIO: J. Scoseria No.2838 — Calle Nro. Teléf. Ciudad o Localidad

PROFESION U OCUPACION: Médico - I.S.I. -

LUGAR: _____ **CARGO:** _____

IDEOLOGIA POLITICA: _____ **CLASIFICACION:** _____

DATOS COMPLEMENTARIOS: _____

Est. Civil [redacted] Hijos

_____

Otros familiares

F.5.2

Fecha	Documentos	069683 ANTECEDENTES A REGISTRAR
7.11.78	D.1513 --	Delegado de Mesa por las listas:77-90-700-808-871-968-4190 998.- , en las elecciones nacionales del año1971, por el Departamento de Montevideo.- .- Circuito N° 206.- (Inf. Corte Electoral).- (Pág. N° 0254) (M).-
		Con fecha 19.9.980 solicita C.H.C.P. No.669 ante la J.F.M. para su permanencia como médico en el M.S.P.- (SS)-
8.3.83.	20492/82	Habiendo solicitado C.H.C.P. el 23.9.80. se le otorgó Cat. "C" el 20.11.80.Eval.a.l.(AE).

Ficha confeccionada el día 23.11.73

Fs 1

E.E.

JUNTA DE COMANDANTES EN JEFE

S. I. D. 069684-9

Dep. I Secc. I

Sub Secc. A/N

Ficha Nro. _____ Confec. _____

GIANONI LARRAMENDI — Apellidos

Milton Gustavo — Nombres

DOCUMENTOS: C/C _____ Serie Nro. C/I. 36.338 (extravío) (I) Nro. Dpto.

OTROS DOC. No. 171.209 (2) Pasaporte Lib. Enrol. etc.

NACIMIENTO: _____ Fecha Lugar

DOMICILIO: _____ Calle Nro. Teléf. Ciudad o Localidad

PROFESION U OCUPACION: _____

LUGAR: _____ CARGO: _____

IDEOLOGIA POLITICA: _____ CLASIFICACION: [illegible]

DATOS COMPLEMENTARIOS: _____ Est. Civil Cónyuge Hijos

_____ Otros familiares

F.2

Fecha	Documentos	069684 ANTECEDENTES A REGISTRAR
16.11.73	Doc. 3960	Figura en una nómina de 56 ciudadanos uruguayos que se encontraban detenidos en el Estadio Nacional de Santiago de Chile y que fueron entregados bajo responsabilidad de la Embajada de Suecia y viajarán a ese País proximamente. (C.C)
6.12.73	Doc. 4178	Figura como expulsado de territorio chileno. (bb).
6.12.73	Doc. 4179	Integra una relación de ciudadanos uruguayos que optaron por no regresar al Uruguay. Indica 1 y 2 (C.C)
15.3.73 Eval. A-2	Doc. 929 (BB).-	Figura en una relación de personas que han realizado trámites personales o a través de otras personas en el Consulado de nuestro País en el districto de Santiago de Chile, entre el 1ro. de Enero del 72 y el 1ro. de Marzo del 73. Asimismo cabe destacar que durante ese período han realizado trámites personas requeridas por las FF.CC. -qq- (Corregido por BB.
11-9-81	6105	- Figura en una relacion de sedicioses que se encuentran radicados en Suecia.- Evaluación A-1 .- (LA).-
13.5.83	13347/32	-Figura en una relación de fecha 1.9.82, de personas que se les otorgó salvoconducto de asilado o refugiado en Chile a partir del 11.9.73. Expulsado viajó a Suecia,.- Eval A-2 (V)

069685-6

E.1

JUNTA DE COMANDANTES EN JEFE

S. I. D.

Dep. I Secc. 1

Sub Secc. A/N

Ficha Nro. _____ Confec. 23-3-79

GIANONI BREGANTE Myriam

Apellidos Nombres

DOCUMENTOS: C/C BCB-18114 C/I. _____

Serie Nro. Nro. Dpto.

OTROS DOC. _____

Pasaporte Lib. Enrol. etc.

NACIMIENTO: _____

Fecha Lugar

DOMICILIO: _____

Calle Nro. Teléf. Ciudad o Localidad

PROFESION U OCUPACION: _____

LUGAR: _____ CARGO: _____

IDEOLOGIA POLITICA: _____ CLASIFICACION: _____

DATOS COMPLEMENTARIOS: _____

Est. Civil Cónyuge Hijos

Otros familiares

F.E

Fecha	Documentos	069685 ANTECEDENTES A REGISTRAR
7-11-78	1513	-- Delegado de Mesa por las listas: 77-700-1811-9988.- , en las elecciones nacionales del año 1971 por el Departamento de Montevideo .- Circuito N° 1224.- (Inf. Corte Electoral).- (Pág. N° 0256).- (C)

069686-4

Fs. 1

JUNTA DE COMANDANTES EN JEFE

S. I. D.

Dep. I Secc. I

Sub Secc. A/N

Ficha Nº ..... Confe- 08.03.82

GIANONI AZCUE ..... Pablo .....
Apellidos Nombres

DOCUMENTOS: C/C ..... C/I. 43.184 (Pdú) .....
Serie Nº Nº Dpto.

OTROS DOC. .....
Pasaporte Lib. Enrol. etc.

NACIMIENTO: .....
Fecha Lugar

DOMICILIO: .....
Calle Nº Teléf. Ciudad o Localidad

PROFESION U OCUPACION: .....

LUGAR: ..... CARGO: .....

IDEOLOGIA POLITICA: ..... CLASIFICACION: .....

DATOS COMPLEMENTARIOS: .....
Est. Civil Cónyuge Hijos

.....
Otros familiares

Fecha	Documentos	069686 ANTECEDENTES A REGISTRAR F.S.2
26/2/982	12221/54	Funcionario del Ministerio de Justicia pasa a situacion de disponibilidad el 14/03/83 en aplicacion del Acto Institucional N.7 de fecha 27/6/977.EVALUACION. A-1. (GM) Indica ( ) ( ) ( ) ( ) ( )

SERVICIO DE INFORMACION
DE DEFENSA
Dep. 1

069686

Fs 3

V A R I O S

Confeccionado el 9.5.73

Apellidos GIANONI AZCUE(1)

Nombres Pablo Mario

Fecha de Nacimiento

Lugar de Nacimiento

Est. Civil

Cred. Cívica Céd. Identidad

Otros Documentos

Ocupación

F O T O

Padre

Madre

Domicilio Ciudad

Otros datos

Imp. CHIESA Hnos. Ltda. 4.000 - 11 - 72

FICHA COMPLEMENTARIA

DOCUMENTO		069686 ANTECEDENTES
Fecha	Origen	
1971.	Lista 1808	Candidato en el 8vo.lugar a la Junta Departamental por el dpto .de Paysandú sub lema Frente del Pueblo(MS)
26.10.83	1029/79 P.68/69	Indica Idem al Documento Lista 1808 del año 1971. Eval:A-2(AD)
9.11.83	1028/79 pág.10	Indica idem a Lista 1808/71.Eval.F-6.Indica(I).(MS)

069687-2

F.1

JUNTA DE COMANDANTES EN JEFE

S. I. D.

Dep. I Secc. I

Sub Secc. A/N

Ficha Nro. ____ Confec 31/3/79

GIANONI ORTEGA, Pablo Miguel Blas

Apellidos Nombres

DOCUMENTOS: C/C ASA 10614 C/I. 984.798

Serie Nro. Nro. Dpto.

OTROS DOC. ____

Pasaporte Lib. Enrol. etc.

NACIMIENTO: 3/X/944 Montevideo

Fecha Lugar

DOMICILIO: Luis Cabia 2888

Calle Nro. Teléf. Ciudad o Localidad

PROFESION U OCUPACION: Auxiliar M.T.y O.P.

LUGAR: ____ CARGO: ____

IDEOLOGIA POLITICA: ____ CLASIFICACION: ____

DATOS COMPLEMENTARIOS: ~~Soltero~~

Est. Civil Cónyuge Hijos

Padres: Adán y Camela

Otros familiares

Fecha	Documentos	069687 ANTECEDENTES A REGISTRAR
31/3/79	DNII-	-Delegado de Mesa por el Movimiento de Independientes "7 de Octubre" Patria Grande Unión Popular del Frente del Pueblo, en las elecciones nacionales de 1971, Circuito 463 Lista 77, 700, 4190, 988, 18 y 11.-Const.Hab.Nº 2432/78 de la Secc. 10a. de Montevideo).- (U)

F.3

JUNTA DE COMANDANTES EN JEFE 069687

S. I. D.

Dep. I Secc. 1

Sub Secc. A/N

Ficha Nro. _____ Confec. 23-3-79

GIANONI ORTEGA — Pablo Miguel Blas

Apellidos — Nombres

DOCUMENTOS: C/C A SA-10614 **C/I.** _____

Serie Nro. — Nro. Dpto.

OTROS DOC. _____

Pasaporte Lib. Enrol. etc.

NACIMIENTO: _____

Fecha Lugar

DOMICILIO: _____

Calle Nro. Teléf. Ciudad o Localidad

PROFESION U OCUPACION: _____

LUGAR: _____ **CARGO:** _____

IDEOLOGIA POLITICA: _____ **CLASIFICACION:** _____

DATOS COMPLEMENTARIOS: _____

Est. Civil Cónyuge Hijos

_____

Otros familiares

Fs. 4

Fecha	Documentos	069687 ANTECEDENTES A REGISTRAR
7-11-79	1 513	-- Delegado de Mesa por las listas:77-700-1811-4190-4191-9988.- , en las elecciones nacionales del año 1971, por el Departamento de Montevideo .- Circuito N° 463.- (Inf. Corte Electoral).- (Pág. N°)257).- (C)

NOMBRE FALTA FICHA. CARATULA 069688-0 No.

FECHA	ORIGEN	ANTECEDENTES
		GIANONI, Pablo Mario.

069689-8

Fs. 1

JUNTA DE COMANDANTES EN JEFE

S. I. D.

ANTINACIONAL

Dep. I Secc. I

Sub Secc. A/N

Ficha Nº ..... Confec. 13.7.82

GIANOTTI CATALDI (Apellidos) AMERICO FRANCISCO (Nombres)

DOCUMENTOS: C/C. K.C.A. 1819 (Serie / Nº) C/I. 42.600 (Nº / Dpto.)

OTROS DOC. ..... (Pasaporte / Lib. Enrol. / etc.)

NACIMIENTO: 11.11.1936 (Fecha) Paysandú (Lugar)

DOMICILIO: Juncal 1489 y Av.Salto y H.Meriggi (Calle / Nº / Teléf. / Ciudad o Localidad)

PROFESION U OCUPACION: Personal de Servicioo

LUGAR: Intendencia Municipal de Pay-sandú.- CARGO: .....

IDEOLOGIA POLITICA: ..... CLASIFICACION: .....

DATOS COMPLEMENTARIOS ..... (Est. Civil / Cónyuge / Hijos)

HIJO DE: FRANCIS CO BERNARDINO Y ROSA

(Otros familiares)

Fecha	Documentos	069689 ANTECEDENTES A REGISTRAR B.2
15.8.78	D.0947	- Delegado de Mesa en las Elecciones del Año 1971, por el Frente Amplio listas: 3, 37, 90, 4190, 988, 9988, 808, 1808; circuitos: 4. Por el Departamento de Paysandú. EVALUACION: A-1.-
C.H.C.P.No.281/81 PAYSANDU.PERMANEN.		-DATOS DE JEFATURA DE POLICIA DE PAYSANDU: Se postula como 20 titular a la Junta Electoral por la lista 808 P.D.C. Frente del Pueblo.-.- -3.7.82: En la fecha se contestó dicha constancia a nombre del causante, para permanencia en la Intendencia Municipal de Paysandú.(MV).-

069689

Fs. 3

SERVICIO DE INFORMACION DE DEFENSA
Dep. 1

Confeccionado el 24.3.73.

VARIOS

FOTO

Apellidos GIANOTTI

Nombres Américo

Fecha de Nacimiento

Lugar de Nacimiento

Est. Civil

Cred. Cívica Céd. Identidad

Otros Documentos

Ocupación

Padre

Madre

Domicilio Ciudad

Otros datos

[illegible]

CHIESA [illegible]

FICHA COMPLEMENTARIA

DOCUMENTO		069689 ANTECEDENTES
Fecha	Origen	
1971.	Lista 808.	Candidato como 20º.titular a la C.de Representantes por el Dpto.de Paysandú,sub.lema "Frente del Pueblo"... (C).

069690-6

Fs. 1

JUNTA DE COMANDANTES EN JEFE

S. I. D.

Dep. I Secc. I

Sub Secc. A/N

Ficha Nº ____ Confec. 9/V/80

GIANOTTI — Apellidos

Carlos — Nombres

DOCUMENTOS: C/C ____ Serie ____ Nº ____ C/I. ____ Nº ____ Dpto. ____

OTROS DOC. ____ Pasaporte ____ Lib. Enrol. ____ etc. ____

NACIMIENTO: ____ Fecha ____ Lugar ____

DOMICILIO: ____ Calle ____ Nº ____ Teléf. ____ Ciudad o Localidad ____

PROFESION U OCUPACION: Empleado de Subsistencias

LUGAR: ____ CARGO: ____

IDEOLOGIA POLITICA: ____ CLASIFICACION: ____

DATOS COMPLEMENTARIOS: ____ Est. Civil ____ Cónyuge (s) ____ Hijos ____

____ Otros familiares

Fecha	Documentos	069690 ANTECEDENTES A REGISTRAR
	D.N.I.I.	- El titular en representación de la Asociación de Funcio-narios de Subsistencias que participó en el 1er. Congreso Ordinario de la C.N.T. realizado en el Palacio [illegible] entre el 15 y 18 de Mayo de 1969, integrando la Comisión de Asuntos Sociales. (C.H.C.P. Nº2040 del 13/11/[illegible] 13a. de Mdeo. a nombre de GIANOTTI SIERRA, Carlos [illegible]) (K).-

Imp. Nacional [illegible]

069691-4

Fs. 1

SERVICIO DE INFORMACION
DE DEFENSA
Dep. 1

Confeccionado el 9.5.73

V A R I O S

Apellidos	GIANOTTI
Nombres	Jorge R.
Fecha de Nacimiento	
Lugar de Nacimiento	
Est. Civil	
Cred. Cívica	Céd. Identidad
Otros Documentos	
Ocupación	

F O T O

Padre

Madre

Domicilio Ciudad

Otros datos

Imp. CHIESA Hnos. Ltda. 4.000 - 11 - 72

069691-4

Fs. 1

SERVICIO DE INFORMACION DE DEFENSA
Dep. 1

Confeccionado el 9.5.73

VARIOS

FOTO

Apellidos GIANOTTI

Nombres Jorge R.

Fecha de Nacimiento

Lugar de Nacimiento

Est. Civil

Cred. Civica Céd. Identidad

Otros Documentos

Ocupación

Padre

Madre

Domicilio Ciudad

Otros datos

Imp. CHIESA Hnos. Ltda. 4.000 - 11 - 72

Fs.2

FICHA COMPLEMENTARIA

DOCUMENTO		069691 ANTECEDENTES
Fecha	Origen	
1971.	Lista 1808	Candidato en el 11.lugar a la Junta Departamental por el dpto.de Paysandú sub lema Frente del Pueblo(SS)

069692-2

E 1 E

MINISTERIO DE DEFENSA NACIONAL
S. I. D.

Dep. I Secc. I

Ficha Nro. ..... Confec. 22/10/72

GIANOTTI CERRUDO — Juan Alberto
Apellidos — Nombres

DOCUMENTOS: C/C. ..... Serie ..... Nro. C/I. 69.145 (1) Nro. ..... Dpto.

OTROS DOC. ..... Pasaporte ..... Lib. Enrol. ..... etc.

NACIMIENTO: ..... Fecha ..... Lugar

DOMICILIO: Avda. Italia Calle "B" ..... Calle ..... Nro. ..... Teléf.

456
GIANOTTI CERRUDO, Juan Alberto.

PROFESION U OCUPACION: .....

LUGAR: ..... CARGO: .....

IDEOLOGIA POLITICA: ..... CLASIFICACION: M.L.N.(1) (2)

DATOS COMPLEMENTARIOS: ..... Est. Civil ..... Conyuge ..... Hijos

..... Otros familiares

Fs. 6

Fecha	Documentos	069692 ANTECEDENTES A REGISTRAR
12/9/72.	Doc.3058.	Se requiere su captura por sabérsele vinculado a la organización extremista autodenominada M.L.N.(Tupamaros) y haber pasado a la clandestinidad.Requerido No.496.(BB).
6/XII/73	Doc. 4185	- Figura en una nómina de ciudadanos uruguayos que han realizado trámites en la Embajada uruguaya en Chile.-(C.C)
11-9-81	Doc. 6105	- Figura en una nómina de ciudadanos uruguayos que han abandonado la República de Chile en calidad de aislados o expulsados el 1-4-74. Refugiado. Viajó a Suecia.- (VV) . Indica (1).-
11-9-81	Doc. 6105	- Figura en una relacion de sediciosos uruguayos que se encuentran radicados en Suecia.- Evaluación A-1 . (LA).-
9.9.81	7645	- Aporta C.I. idem a la aportada por el Doc.6105/81.Eval:C-3(CC)
13.5.83	18347/83	-1.9.82-Indica Idem al Doc. 6105/81.-Eval A-1 (V)

16/1/81

11941 / 82	- POSEE ANTECEDENTES EN EL CO.NA.E -
PAG. 2225	EVAL - A - 1 C(D) INDICA ( ) ( ) ( )

069692

NOMBRE GIANOTTI CERRUDO, Juan Alberto F5 3 Nº143.359

FECHA	ORIGEN	ANTECEDENTES
22/04/83	D.25365 Pág.1333	-1971/1978. En información referente al "M.L.N.", obtenida por el Dpto.III/S.I.D., en éste período, se establece: Indica Idem Doc.3058/72, agregando: Estatura 1,72 mts., complexión delgada, ojos castaños, cabellos negros. EVAL. A-2 (TL) Aporta (2).-

069693-0

Es. 1

JUNTA DE COMANDANTES EN JEFE

S. I. D.

Dep. I Secc. I

Sub Secc. A/N

Ficha Nro. _____ Confec._____

GIANOTTI RODRIGUEZ — María Cristina

Apellidos — Nombres

DOCUMENTOS: C/C LBA 22.416 (Serie / Nro.) **C/I.** 81.638 Pdú. (Nro. / Dpto.)

OTROS DOC. _____ (Pasaporte / Lib. Enrol. / etc.)

NACIMIENTO: 3/9/54 (Fecha) — Paysandú (Lugar)

DOMICILIO: ~~Dr. Felippone Nº 1205~~ (Calle / Nro. / Teléf. / Ciudad o Localidad)

PROFESION U OCUPACION: Maestra

LUGAR: _____ **CARGO:** _____

IDEOLOGIA POLITICA: _____ **CLASIFICACION:** _____

DATOS COMPLEMENTARIOS: _____

(Est. Civil / Cónyuge / Hijos)

Padres: Jorge Ricoberto y Cristina

(Otros familiares)

Fs.2

069693

Fecha	Documentos	ANTECEDENTES A REGISTRAR
21/9/78	U.I.Pdí.	-30/12/75-Se recibe como maestra, habiendo egresado del Instituto Normal "Ercilia Guidali de Pisano". En encuesta realizada a posteriori se establece que está sindicada como una persona de ideología izquierdista.-(CONSTANCIA DE HABILITACION Nº 0464/78 DE LA SECC. de PAYSANDU).-(U)

NOMBRE FALTA FICHA CARATULA 069694-8 No.

FECHA	ORIGEN	ANTECEDENTES
		GIANOTTI, Sergio I.

069695-5

G Fs. 1

MINISTERIO DE DEFENSA NACIONAL
S. I. D.

Dep. I Secc. I
Sub-Secc. G
Unific d. 1[illegible]/8/81 (G[illegible]) Ficha N°. [illegible]69

GIANOTTI MOTTA — Walter
Apellidos — Nombres

DOCUMENTOS: C/C Serie No. C/I No Dpto.

OTROS DOC.: Pasaporte Lib. Enrol. etc.

NACIMIENTO: Fecha Lugar

DOMICILIO: Calle No Telef. Ciudad o Localidad

PROFESION U OCUPACION: Bancario

LUGAR: Casa Central BROU C.Corrientes CARGO

IDEOLOGIA POLITICA CLASIFICACION ACTIVISTA.-

DATOS COMPLEMENTARIOS [illegible]
Est. Civil Conyuge Hijos

Otros Familiares

F.3.C

FECHA	DOCUMENTOS	069695 ANTECEDENTES A REGISTRAR
10.X.1965	76/83	Integrante de los personales del Bancao de la República Oriental del Uruguay Casa Central Sección Cuentas Corrientes Hall Central. Figura en una relación de activistas de dicho Banco en el cual está sindicado como colaborador con activistas de izquierda.-
3/XI/71.	B-79-D-198	.-Trabaja en la Casa Central en el Departamento de Tesorería del Depto.Bancario-Sector Caja-.-(T).-
6/8/73	D.2129	- Realiza actividades gremiales en el Banco Hipotecario Con fecha IV/69 integró Comité del Banco República de la Lista 3 de la Asociación de Empleados Bancarios del Uruguay.- Evaluación C-2.- (i)
16/7/81	D.6039	- 15/1/81 - Fue presentado por A. Toledo y RaúlLopéz Depósito para su Afiliación al PCU, según material incautado por OCOA en Feb/76 "operación Morgan". Evaluación A-2 (GM).-
19/2/79	D.0274	- Afiliado al PCU según fichero de OCOA con el No.68325 Evaluación A-2.- (GM)

069696-3

E 05.1

MINISTERIO DE DEFENSA NACIONAL
S. I. D.

Dep. I Secc. I
Sub-Secc. A/N
Ficha Nro. ..... Confec. 24.10.72

CHAVEZ — Apellidos
PEDRO ANTONIO — Nombres

DOCUMENTOS: C/C. ..... Serie ..... Nro. C/I. ..... Nro. ..... Dpto.

OTROS DOC. ..... Pasaporte ..... Lib. Enrol. ..... etc.

NACIMIENTO: ..... Fecha ..... Lugar

DOMICILIO: ..... Calle ..... Nro. ..... Teléf. ..... Ciudad o Localidad

PROFESION U OCUPACION: .....

LUGAR: ..... CARGO: 2/77880

IDEOLOGIA POLITICA: ..... CLASIFICACION: .....

DATOS COMPLEMENTARIOS: ..... Est. Civil ..... Conyuge ..... Hijos

..... Otros familiares

F. 2

Fecha	Documentos	069696 ANTECEDENTES A REGISTRAR
Sept. 1972	3436 JPM PM	Procesado en el mes de Setiembre por el delito:"Atentado a la Constitución seguido de actos preparatorios" y "Asociación para delinquir".(RD)
16/1/84	11941 / 82 PAG. 2225	- POSEE ANTECEDENTES EN EL C.N.I.E - EVAL - A - 1. (C) (D) INDICA ( ) ( ) ( )

069697-1

SERVICIO DE INFORMACION DE DEFENSA

Dep. 1

V A R I O S

Confeccionada el 09 SET. 1975

Apellidos GIAQUINTO ROHANO

Nombres Juan Pedro

Fecha de Nacimiento

Lugar de Nacimiento

Est. Civil

Cred Civica Céd. Identidad

Otros Documentos

Ocupación Jefe de depósito en SEUSA

FOTO

Padre

Madre

Domicilio Pablo de María 1069 41.37.85 Ciudad

Otros datos

Imp. CHIESA Hnos. Ltda. 10.000 - 12 - 73

FICHA COMPLEMENTARIA

DOCUMENTO		060697 ANTECEDENTES
Fecha	Origen	
7.9.72	4321	Figura en nómina de personal de SEUSA, involucrado en maniobras dolosas contra la Empresa (manipuleo del papel y venta del mismo) (Evaluación B-6) (K)

MINISTERIO DE DEFENSA NACIONAL
S. I. D.

069697

F.3

Dep. I Secc. I
Sub - Secc. G
Ficha Nro. ____ Confec. 9/2/73

GIACQUINTO ROMANO — Juan
Apellidos — Nombres

DOCUMENTOS: C/C. _____ C/I. _____
Serie Nro. Nro. Dpto.

OTROS DOC. _____
Pasaporte Lib. Enrol. etc.

NACIMIENTO: _____
Fecha Lugar

DOMICILIO: P. DE MARIA 1069 41-37-85 _____
Calle Nro. Telél. Ciudad o Localidad

PROFESION U OCUPACION: EVENTUALES

LUGAR: SEUSA CARGO: COLABORADOR

IDEOLOGIA POLITICA: _____ CLASIFICACION: _____

DATOS COMPLEMENTARIOS: _____
Est. Civil Conyuge Hijos

_____
Otros familiares

54

Fecha	Documentos	069697 ANTECENDENTES A REGISTRAR
12/7.73	3100	Despedido de SEUSA, despues de ser este diario desocupado por la fuerza pública, sin indemnización de acuerdo con un decreto del P.E.-(G)(Ev. B6)

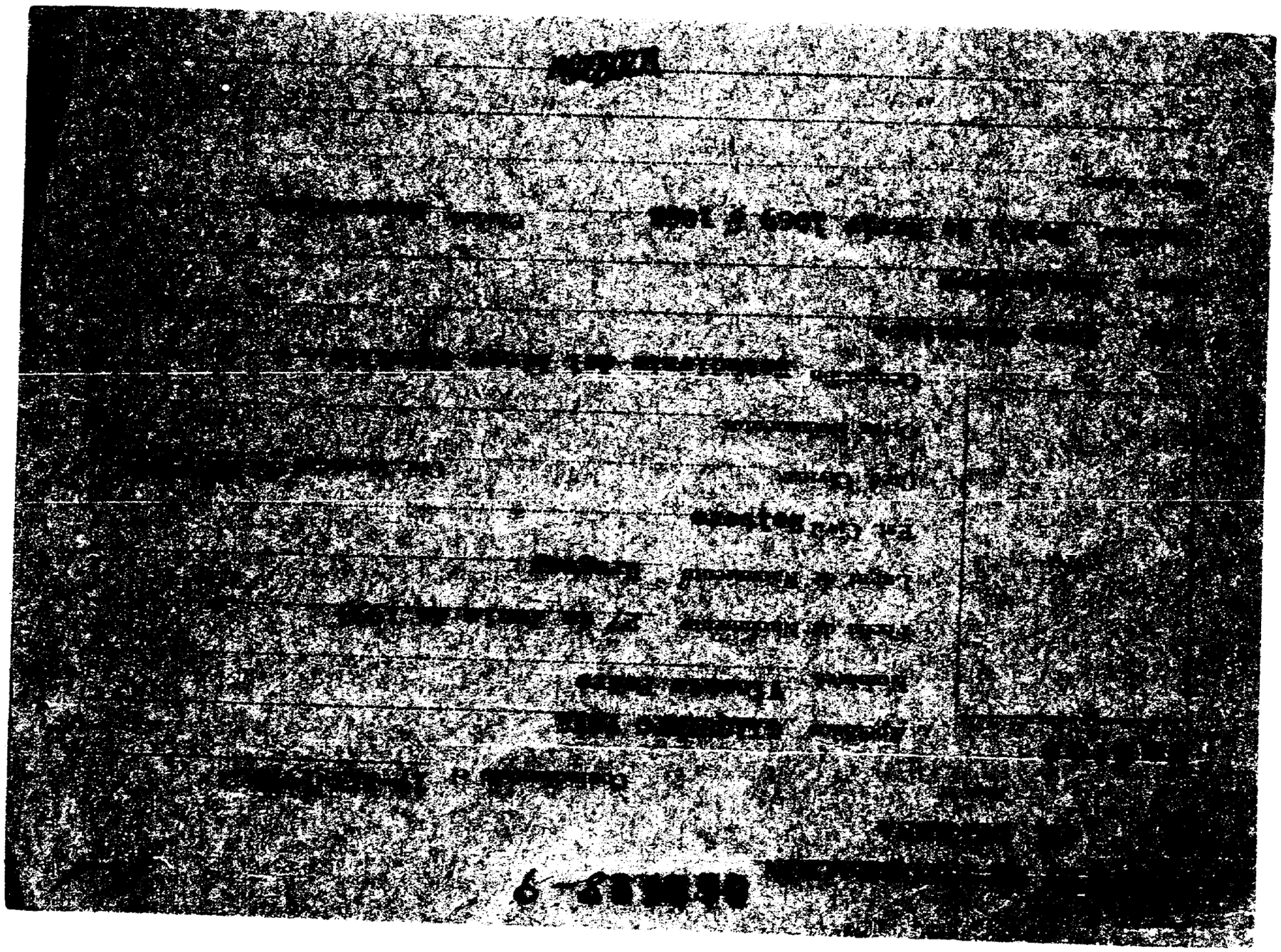

[illegible] 9

Apellido: [illegible]

Nombre: [illegible]

Fecha de Nacimiento: 27 [illegible]

Lugar de Nacimiento: [illegible]

Est. Civil: [illegible]

[illegible]

[illegible] 19[illegible] y 19[illegible]

[illegible]

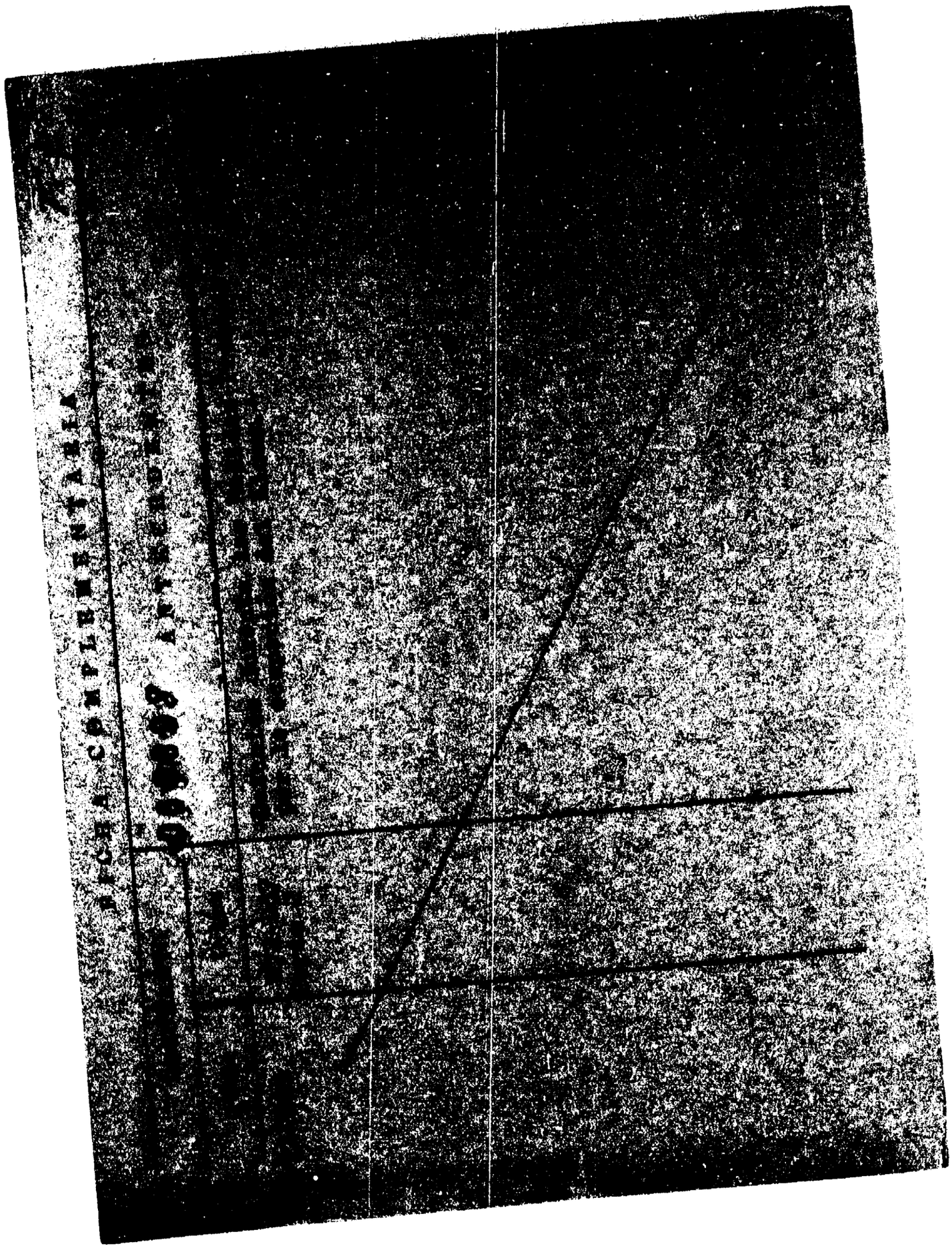

SERVICIO DE INTELIGENCIA
División I
(Seguridad)

MINISTERIO DE DEFENSA NACIONAL
SERVICIO DE INFORMACION DE DEFENSA
M/F
I.A 069699-7

Sección «A»
Act. Ant. Mac.
Ficha N.

Nombres y Apellidos: GIARAN, Mario.-

Fecha de Nacimiento: .....

Lugar de Nacimiento: .....
(País - Ciudad o Localidad - etc.)

Cred. Civ.: Serie ..... N.º ..... Ced. Identidad: .....

Otros documentos: .....
(Pasaporte - Libreta Enrolam. - etc.)

Foto

Domicilio: .....
(Ciudad o Localidad) (Calle) (N.º) (Telef.)

Filiación

Edad Aparente ..... Color del Cutis .....

Color del Cabello ..... Estatura Aproximada .....

Complexión ..... Aspecto Social .....

Señas particulares .....

.....

Ficha confeccionada en Montevideo, el 20 de diciembre de 1963.-

035/20

069699

Fs.2

ACTIVIDADES

(1) Laborales: Profesión ..... Lugar de trabajo .....

Cargo ..... Antigüedad .....

Otras Actividades .....

.....

(2) Políticas: Ideología Castrista.- Actuación .....

Antecedentes .....

Antecedentes familiares .....

(3) Sociales: Estado Civil ..... Religión ..... Figuración .....

Grado Instrucción ..... Lugares que frecuenta .....

(4) Económicas: Situación ..... Capital aprox. ..... Vehículo .....
marca y N.o

Otros datos .....

Datos Complementarios .....

Apreciación Personal Gral. .....

.....

.....

GIARAN, Mario.-

FICHA COMPLEMENTARIA

FE3

Documento		069699 Antecedentes
Fecha	Origen	
1)2-VII-963.	-Inf.Región Militar No.3.- B-21-D-19.-	1) Informan que es dirigente castrista en la Ciudad de Paso de los Toros.-

A/N 069700-3

Fs. 1

JUNTA DE COMANDANTES EN JEFE

S. I. D.

DEP. I SECC. I
20.05.82 SUB SECC. A/N
FICHA Nº ..... CONFEC. .....

GIARARDI — Apellidos
Giulio — Nombres

DOCUMENTOS: C/C ..... Nº ..... Dpto. C/I. ..... Serie ..... Nº

OTROS DOC. ..... Pasaporte ..... Li. Enrol ..... etc.

NACIMIENTO: ..... Fecha Italia Lugar

DOMICILIO: ..... Calle ..... Nº ..... Teléf. ..... Ciudad o Localidad

PROFESION U OCUPACION: Sacerdote

LUGAR: ..... CARGO: .....

IDEOLOGIA POLITICA: ..... CLASIFICACION: .....

DATOS COMPLEMENTARIOS: ..... Est. Civil ..... Cónyuge ..... Hijos

..... Otros familiares

KE03111

F. 2

FECHA	DOCUMENTOS	069700 ANTECEDENTES A REGISTRAR
06.05.82	14.543/82	-Mencionado página/s 208 del libro "TESTIMONIO DE UNA NACION AGREDIDA". -EVALUACION : A-1.-(GM) (LA).-

Imp. Nacional 1933/79

SERVICIO DE INFORMACION DE DEFENSA
Dep. 1

069701-1

Confeccionado el 5 de julio de 1971

VARIOS

FOTO

Apellidos [redacted]

Nombres Juan A.

Fecha de Nacimiento

Lugar de Nacimiento

Est. Civil

Cred. Cívica Céd. Identidad

Otros Documentos

Ocupación Funcionario del Banco de Seguros

Padre

Madre

Domicilio [redacted] Ciudad

Otros datos

FICHA COMPLEMENTARIA

DOCUMENTO		069701 ANTECEDENTES
Fecha	Origen	
24/II/970	3-77-3-84	-Sindicado como elemento perturbador del [illegible]

MINISTERIO DE DEFENSA NACIONAL
S. I. D.

069701

Fs. 3

Dep. I Secc. I
Sub-Secc. G
Ficha N.o ..... Confec. 19-10-70

GIARDINI (Apellidos) ..... Juan A (Nombres) .....

DOCUMENTOS: C/C ..... (Serie / N.o) C/I ..... (N.o / Dpto.)

OTROS DOC. ..... (Pasaporte / Lib. Enrol. / etc.)

NACIMIENTO ..... (Fecha / Lugar)

DOMICILIO: R. Perez Martínez 2353 (1970) Mdeo.
(Calle / N.o / Teléf. / Ciudad o Localidad)

PROFESION U OCUPACION: Bancario - Banco de Seguros

LUGAR: ..... CARGO: .....

IDEOLOGIA POLITICA ..... CLASIFICACION ACTIVISTA

DATOS COMPLEMENTARIOS ..... (Est. Civil / Conyuge / Hijos)

otros familiares ...

Fecha	Documentos	069701 ANTECEDENTES A REGISTRAR
28-9-70	77/84	-Figura en una relación de funcionarios del Bco. de Seguros considerados elementos perturbadores. (Eval.F-6)(LL).-

JUNTA DE COMANDANTES EN JEFE VARIOS

S. I. D. 069702-9

Dep. I Secc. I

Sub Secc. A/M

Ficha Nº ____ Confec. 25.03.82

GIARDINE GENTILE — Apellidos

Juan Adamo — Nombres

DOCUMENTOS: C/C ..... Serie ..... Nº ..... C/I. 709.502 Nº ..... Dpto.

OTROS DOC. ..... Pasaporte ..... Lib. Enrol. ..... etc.

NACIMIENTO: ..... Fecha ..... Lugar

DOMICILIO: ..... Calle ..... Nº ..... Teléf. ..... Ciudad o Localidad

PROFESION U OCUPACION: .....

LUGAR: ..... CARGO: .....

IDEOLOGIA POLITICA: ..... CLASIFICACION: .....

DATOS COMPLEMENTARIOS: ..... Est. Civil ..... Cónyuge ..... Hijos

..... Otros familiares

Fecha	Documentos	060702 ANTECEDENTES A REGISTRAR
25.03.82	D.10166/81/ 251	Fue internado en el C.G.I.O.R. en M.P.S. desde 2669 al por .Evaluacion.A-1 (GM) Indica ( ) ( ) ( ) ( ) ( ) ( ) ( ) ( ) ( ) ( ).

069703-7

JUNTA DE COMANDANTES EN JEFE

S. I. D.

Dep. I

Sub Sec.

Ficha No. ..... Confec. 21.6.8

GIARIANI ..... Ruben A. .....
Apellidos Nombres

DOCUMENTOS: C/C. ..... **C/I.** .....
Serie No. No. Dpto.

OTROS DOC. .....
Pasaporte Lib. Enrol. etc.

NACIMIENTO: .....
Fecha Lugar

DOMICILIO: .....
Calle No. Teléf. Ciudad o Localidad

PROFESIÓN U OCUPACIÓN: .....

LUGAR: ..... **CARGO:** .....

IDEOLOGÍA POLÍTICA: ..... **CLASIFICACIÓN:** .....

DATOS COMPLEMENTARIOS .....
Est. Civil Cónyuge Hijos

.....
Otros familiares

VACIAR

FECHA	DOCUMENTOS	069703 ANTECEDENTES A REGISTRAR	Fs 2
21.6.83.	27900/01	"EL DIARIO" 19/6/83: Fué electo por la lista 1904, en la C. de San Jose miembro del Comité Ejecutivo Dptal. del Partido Nacional. Es de destacar que la mencionada lista presentó una moción, mediante la cual se apoyó unánimemente lo actuado en el Día del Trabajador Agropecuario.-(FE)	

069704-5

E5.1

MINISTERIO DE DEFENSA NACIONAL
S. I. D.

Dep. I Sec. I
Sub - Secc. G
Ficha Nro. ____ Confec. ____

GIARRETTO (Apellidos) AUGUSTO (Nombres)

DOCUMENTOS: C/C ____ (Serie / Nro.) C/I. ____ (Nro. / Dpto.)

OTROS DOC. ____ (Pasaporte / Lib. Enrol. / etc.)

NACIMIENTO: ____ (Fecha / Lugar)

DOMICILIO: ____ (Calle / Nro. / Teléf. / Ciudad o Localidad)

PROFESION U OCUPACION: ____

LUGAR: ____ CARGO: ____

IDEOLOGIA POLITICA: ____ CLASIFICACION: Dirigente

DATOS COMPLEMENTARIOS: ____ (Est. Civil / Conyuge / Hijos)

20XXX4

Otros familiares

F.2

Fecha	Documentos	069704 ANTECEDENTES A REGISTRAR
14.7.75	842 Ev.A-1.	Integrante de la Comisión Fiscal Titular de la Asociación Funcionarios de Caja de Profesionales Universitarios.(E).-

Fs. 1

Ficha confeccionada el día 2/10/1972

069705-2

MINISTERIO DE DEFENSA NACIONAL
S. I. D.

De P E Secc. I
Sub-Sec

Ficha Nro. ..... Confec. .....

GIANNETTO BIANCHI — Apellidos
Ricardo Daniel — Nombres

DOCUMENTOS: C/C. ..... Serie ..... Nro. C/I. ..... Nro. ..... Dpto.

OTROS DOC. ..... Pasaporte ..... Lib. Enrol. ..... etc.

NACIMIENTO: ..... Fecha ..... Lugar

DOMICILIO: ..... Calle ..... Nro. ..... Teléf. ..... Ciudad o Localidad

PROFESION U OCUPACION: .....

LUGAR: ..... CARGO: .....

IDEOLOGIA POLITICA: ..... CLASIFICACION: .....

DATOS COMPLEMENTARIOS: ..... Est. Civil ..... Conyuge ..... Hijos

..... Otros familiares

Fs. 2

Fecha	Documentos	069705 ANTECEDENTES A REGISTRAR
28/4/1972	Doc.2221 S.U.M.I. Nro.150	- El día 26/4/72 recuperé su libertad, luego de estar detenido e indagado sobre posible reclutamiento M.L.N.-(C.C).-
26/4/72	Doc.2219 SUMI 148	Indica lo mismo que el SUMI 150 y agrega: es propietario de un taller mecánico de la calle Galicia.-(JJ)

JUNTA DE COMANDANTES EN JEFE 069706-0

S. I. D.

Dep. I Secc. I

Sub Secc. A/N

Ficha Nº ____ Confec. 10.11.8

BIARRETTO RECCBA — Roberto Ramón

Apellidos — Nombres

DOCUMENTOS: C/C B.F.A. 12134 C/I. 1.467.645-7 (1)

Serie Nº Nº Dpto.

OTROS DOC. ____

Pasaporte Lib. Enrol. etc.

NACIMIENTO: 9.5.52 (2) Montevideo (3)

Fecha Lugar

DOMICILIO: San Miguel, Barrio Santa Brígida Calle 6 y 25 Buenos Aires (1980)
Francisco Gómez 678 apto. 1 (4) Teléf. Ciudad o Localidad

PROFESION U OCUPACION: Peón Civil Regimiento de Infantería Nº 6 Gral. Viamonte, Partido de Mercedes. Rep. Argentina (5) (1980)

LUGAR: ____ **CARGO:** ____

IDEOLOGIA POLITICA: ____ **CLASIFICACION:** ____

DATOS COMPLEMENTARIOS: ____

Est. Civil Cónyuge Hijos

Hijo de: Angel Polo y Delia (6)

Otros familiares

JUNTA DE COMANDANTES EN JEFE 069706-0

S. I. D.

Dep. I Secc. I

Sub Secc. A/N

Ficha Nº ____ Confec. 10.11.8.

BIARRETTO RECCBA — Apellidos

Roberto Ramón — Nombres

DOCUMENTOS: C/C B.P.A. 12134 (Serie / Nº) C/I. 1.467.645-7 (1) (Nº / Dpto.)

OTROS DOC. ____ (Pasaporte / Lib. Enrol. / etc.)

NACIMIENTO: 9.5.52 (2) (Fecha) Montevideo (3) (Lugar)

DOMICILIO: San Miguel, Barrio Santa Brígida Calle 6 y 25 Buenos Aires (1980) Francisco Gómez 670 apto. 1 (4) (Teléf. / Ciudad o Localidad)

PROFESION U OCUPACION: Peón Civil Regimiento de Infantería Nº 6 Gral. Viamonte, Partido de Mercedes. Rep. Argentina (5) (1980)

LUGAR: ____ **CARGO:** ____

IDEOLOGIA POLITICA: ____ **CLASIFICACION:** ____

DATOS COMPLEMENTARIOS: ____ (Est. Civil / Cónyuge / Hijos)

Hijo de: Angel Polo y Delia (6)

(Otros familiares)

Fs. 8

Fecha	Documentos	069706 ANTECEDENTES A REGISTRAR
7.11.78	1513	1971- Delegado de Mesa por el Departamento de Montevideo, por las listas 1001 - 2001, circuito 2074, en las elecciones nacionales del corriente año.- EVALUACION: A - 1 (BB)
29.7.81 C.H.C.P. Nº216/81 Secc.7a. Mdeo. INGRESO		5.11.81 - Se contestó C.H.C.P. Nº216/81 Secc. 7a. de Mdeo. a nombre del causante para su INGRESO a la Intendencia Municipal de Montevideo.- (BB) Indica 1 al 6

Imp. Nacional 71678

Ficha confeccionada en Montevideo, el 13 de Abril de 1970._ Fs. 1

MINISTERIO DE DEFENSA NACIONAL

Dep. I Secc. I

S. I. D. 069707-8

Sub-Secc. A/N

Ficha N.o..... Confec.....

GIAVANNINI GALLICCHIO (Apellidos) Romeo (Nombres)

DOCUMENTOS: C/C ..... (Serie, N.o) C/I ..... (N.o, Dpto.)

OTROS DOC. ..... (Pasaporte, Lib. Enrol., etc.)

NACIMIENTO ..... (Fecha, Lugar)

DOMICILIO: ..... (Calle, N.o, Teléf., Ciudad o Localidad)

PROFESION U OCUPACION: (1) Estudiante de Arquitectura

LUGAR: ..... CARGO: .....

IDEOLOGIA POLITICA (2) castro comunista CLASIFICACION (3) Activista

DATOS COMPLEMENTARIOS ..... (Est. Civil, Conyuge, Hijos)

otros familiares

Fecha	Documentos	069707 ANTECEDENTES A REGISTRAR
X1/963	Publ.MONDEL	N:180 _Citado en la pág. 11._Indica ① A/ ③

069708-6

Fs. 1

SERVICIO DE INFORMACION DE DEFENSA

Dep. 1

Confeccionado el 5 de octubre de 1978.-

VARIOS

FOTO

Apellidos GIAVI LARRAVIDE

Nombres Alberto Leandro

Fecha de Nacimiento

Lugar de Nacimiento

Est. Civil

Cred. Cívica AXB Nº14638 Céd. Identidad

Otros Documentos

Ocupación

Padre

Madre

Domicilio Inmaculada,47 Ciudad Barcelona

Otros datos:

FICHA COMPLEMENTARIA

DOCUMENTO		069708 ANTECEDENTES
Fecha	Origen	
15.Oct.77	Doc.1064	-Figura en una nómina de ciudadanos uruguayos que se presentaron ante el Consulado de Distrito de Barcelona (España) entre los días 28 de noviembre y el 18 de diciembre de 1971.(J).-

069709-4

Fs. 1

JUNTA DE COMANDANTES EN JEFE

S. I. D.

Dep. I. Secc. I

Sub Secc. A/N

Ficha Nº ____ Confec. ____

GIAVI SALGUEIRO — Apellidos

Hugo Raúl — Nombres

DOCUMENTOS: C/C ADB553 (Serie, Nº) C/I. 177.981 (Nº) Mdeo. (Dpto.)

OTROS DOC. ..... Pasaporte ..... Lib. Enrol. ..... etc.

NACIMIENTO: 16/X/1912 (Fecha) Montevideo (Lugar)

DOMICILIO: Avda.Brasil 2807/Ap.701/Tel.part.:79.3973.(1980) (Calle, Nº, Teléf., Ciudad o Localidad)

PROFESION U OCUPACION: Docente - Ing.Industrial

LUGAR: Fd.Ingeniería - Mdeo. CARGO: Profesor Maq.III,Proyecto de Máquinas y centrales Optativa).-

IDEOLOGIA POLITICA: ..... CLASIFICACION: .....

DATOS COMPLEMENTARIOS: Casado con Margot DUPIT. (Est. Civil, Cónyuge, Hijos)

..... Otros familiares

[illegible]

Fecha	Documentos	069709 ANTECEDENTES A REGISTRAR
24.04.80	D.1702	DNII:"La Mañana" del 19/VIII/973:candidato por la Facultad de Ingeniería orden docente,para integrar la Asamblea Gral. del Claustro Universitario,por la lista N°103,lema "Autonomía y Libertades",de tendencia izquierdista.-"La Mañana" del 27/III/978:retornó de Buenos Aires.-Integra máxima de docentes dada a puclicidad el 28/VI/968 por la Federación de Docentes Universitarios del Uruguay, que suscriben un COMPROMISO en el que rechazan y se comprometen a resistir todo tipo de intervención del P.E.en la Universidad de la República.- -Por Nota N°850/81/D,la Secretaría de Planeamiento,Coordinación y Difusión solicita al S.I.D. el aval correspondiente, con respecto al causante, a efectos de que el mismo haga usufructo de una beca,lo que esta Dirección APRUEBA por Memo.(A) N°519/80,2a.parte, de fecha 29/ABR/ 80.-(T).-
14.6.83	2167/79 Pag.03	- Indica idem Doc.1702, aportando que con fecha 21.3.78, viajó a Bs.As., en compañía de su esposa Marget DUPIT,según "LA MAÑANA" de la fecha.- Eval.A-2 (Y)

069710-2

JUNTA DE COMANDANTES EN JEFE — VARIOS

S. I. D.

Dep. I

Ficha No.

GIAVI LARRAVIDE — María Magdalena

Apellidos — Nombres

DOCUMENTOS: C/C. AXB No 13.490 (Serie, No.) C/I. 1.141.655-Montevideo (No., Dpto.)

OTROS DOC. (Pasaporte, Lib. Enrol., etc.)

NACIMIENTO: 20.6.947 en Montevideo (Fecha, Lugar)

DOMICILIO: Bulevar Artigas No 642 Ap. 402 (Calle, No., Teléf., Ciudad o Localidad)

PROFESIÓN U OCUPACIÓN: Dra.en Veterinaria (Asistente Gr, 2 de Cátedra)

LUGAR: Fac.de Veterinaria - Cátedra de Microbiología — CARGO:

Laboratorios Dispert S.A.

IDEOLOGÍA POLÍTICA: — CLASIFICACIÓN:

DATOS COMPLEMENTARIOS Separada (Est. Civil, Cónyuge, Hijos)

Otros familiares

FECHA	DOCUMENTOS	069710 ANTECEDENTES A REGISTRAR Fs.2
05.08.83	28174/83/ 01/021/048	28.06.83- SE.PLA.CO.DI., por Nota No 3141/83/D, solicita aval para Beca al exterior (San Pablo-Brasil), SE APRUEBA, por Memo.(A) No 1458/83 (2da.Parte) del 04.07.83.- (L).-

069711-0

JUNTA DE COMANDANTES EN JEFE

S. I. D.

Dep. I Secc. I

Sub Secc. A/N

Ficha N.° ..... Confec. 31.8.83

GIBARA ..... Antonio .....

Apellidos Nombres

DOCUMENTOS: C/C. ..... C/I. .....

Serie N.° N.° Dpto.

OTROS DOC. .....

Pasaporte Lib. Enrol. etc.

NACIMIENTO: ....

Fecha Lugar

DOMICILIO: .....

Calle N.° Teléf. Ciudad o localidad

PROFESION U OCUPACION: .....

LUGAR: ..... CARGO: .....

IDEOLOGIA POLITICA: ..... CLASIFICACION: .....

DATOS COMPLEMENTARIOS: .....

Est. Civil Cónyuge Hijos

.....

Otros familiares

Fecha	Documentos	069711 ANTECEDENTES A REGISTRAR	Fs. 2
31.8.83	29386/5	-6.4.83: Semanario "LA RAZON" pág. 2: publica una carta suscrita por el causante junto a Luis G. PARODI, en calidad de Secretario de la Juventud de los Movimientos Por la Patria y Nacional de Rocha de Carmelo lista "[illegible]B", enviada al Sr. Director del Semanario, por la cual hacen llegar su adhesión al Directorio del Partido Nacional y felicitan a su Presidente Prof. Juan PIVEL DEVOTO por las palabras vertidas el 5.3.83.- Eval.:A-1.- (MB)	

069712-8

F 1

JUNTA DE COMANDANTES EN JEFE

S. I. D.

V.

Dep. I Secc. I

Sub Secc. XXX

Ficha Nº ____ Confec. 23.7.811

GIBARA ANTUNEZ — Julio Ernesto

Apellidos — Nombres

DOCUMENTOS: C/C ____ Serie ____ Nº ____ C/I. ____ Nº ____ Dpto. ____

OTROS DOC. ____ Pasaporte ____ Lib. Enrol. ____ etc. ____

NACIMIENTO: 38 años en 1979 — Fecha — Uruguay — Lugar

DOMICILIO: Julio H.y Obes 1533 (Punta del Este) — Calle — Nº — Teléf. — Ciudad o Localidad

PROFESION U OCUPACION: Mozo de bar.

LUGAR: ____ **CARGO:** ____

IDEOLOGIA POLITICA: ____ **CLASIFICACION:** ____

DATOS COMPLEMENTARIOS: ____ Cónyuge — Casado Est. Civil — Hijos ____

Otros familiares

F.2

Fecha	Documentos	069712 ANTECEDENTES A REGISTRAR
30.11.79 PD 315/79	1688	-10.11.79.-Continuándose con las actuaciones judiciales referentes a la causa NAVIA COLOMBO - ESPERT ILLARZA,una Comisión de la Brigada Nacional de Drogas Peligrosas concurrió a la ciudad de Maldonado,donde detiene al causante, el que viene siendo interrogado. Se encuentra a disposición de la Justicia Letrada de Instrucción de 2do.Turno.Eval:A-1.(TT)
30.11.79 PD 316/79	1689	-11.11.79.-En el día de ayer,el Magistrado actuante dispuso su libertad.Eval:A-1.(TT)

Imp. Nacional

[illegible] 069713-6

DE [illegible]

Confeccionado el 2-IV-1979

[illegible]

FOTO

Apellidos: [illegible]

Nombres: Osvaldo [illegible]

Fecha de Nacimiento 21 [illegible] (1958)

Lugar de Nacimiento Paraguay

Est. Civil Soltero

Ced. Civica [illegible]

Otros Documentos

Ocupación: Estudiante de [illegible]

Padre:

Madre:

Domicilio [illegible] 1175 Ciudad [illegible]

Otros datos:

[illegible]

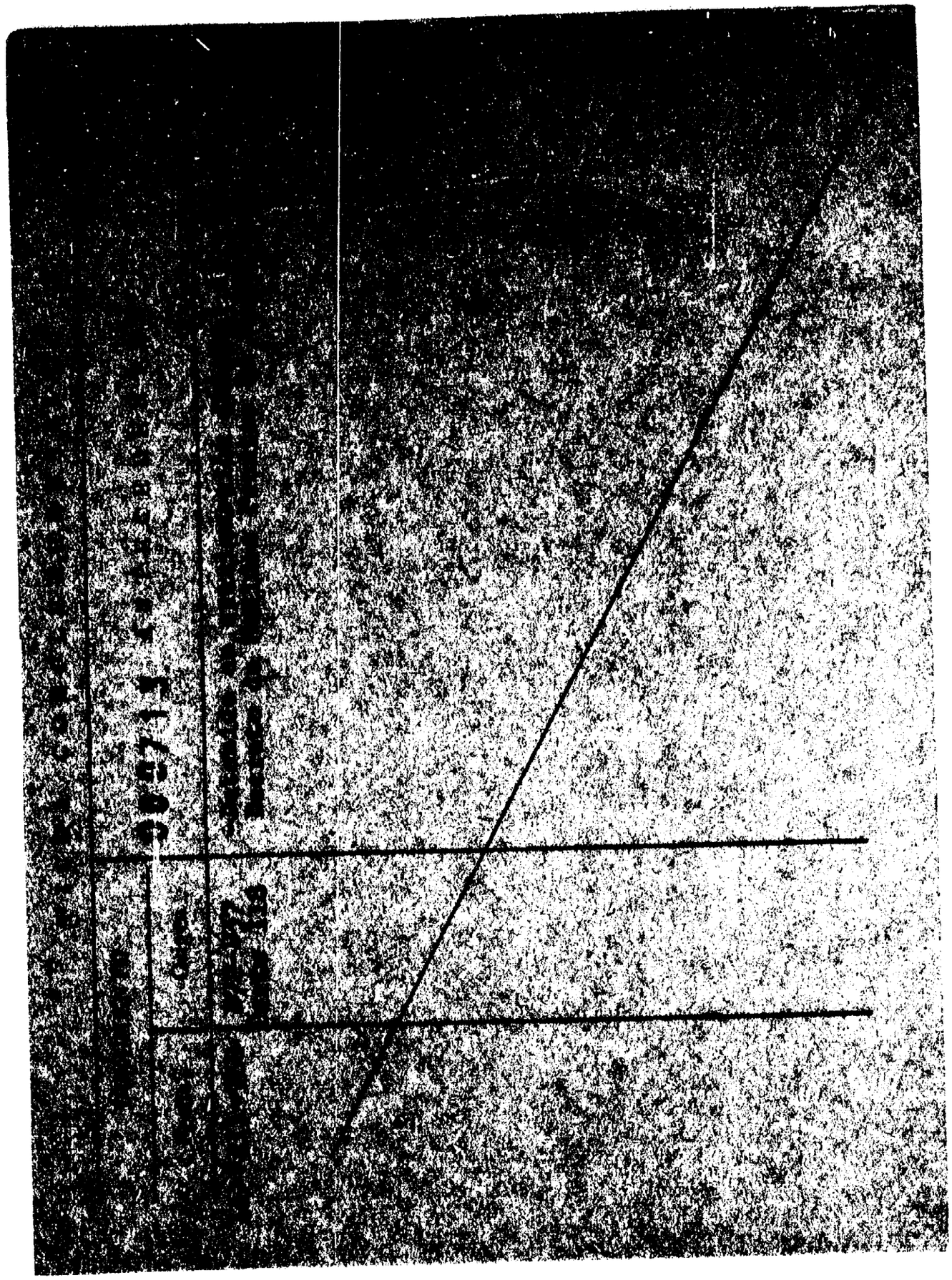

MINISTERIO DE DEFENSA NACIONAL 069714-4

S. I. D.

Dep. I Secc. I

Sub-Secc. G

Ficha Nº ..... Confec. 1.8.68

GIBBS Alberto

Apellidos Nombres

DOCUMENTOS: C|C ..... C|I .....

Serie Nº Nº Dpto.

OTROS DOC.: .....

Pasaporte Lib. Enrol. etc.

NACIMIENTO: .....

Fecha Lugar

DOMICILIO: ~~GAZAPA 4809~~ CAZAPA 39-29-19

Calle Nº Telef. Ciudad o Localidad

PROFESION U OCUPACION: .....

LUGAR: CIA CEMENTO Y PORLANTD **CARGO** .....

IDEOLOGIA POLITICA ..... **CLASIFICACION** .....

DATOS COMPLEMENTARIOS .....

Est. Civil Conyuge Hijos

.....

otros familiares

F 52

FECHA	DOCUMENTOS	069714 ANTECEDENTES A REGISTRAR
1.8.68		Cursa estudios en el Instituto Uruguayo de Educación Sindical (IUES) correspondiente al año 66
28.11.75	2036	Integrante del Consejo Directivo del Movimiento Obrero Nacional (M.O.N.) (K)
27.1.76	0091	Secretario de Relaciones Públicas del Consejo Directivo del - - M.O.N., integrado además por: AGUIRRE Jaime, LENA Julián, MONTES Cándido, MARTINEZ Ruben y PEREZ Ruben.- Eval. A-1.(E).-

UNIFICADA CON LA FICHA Nº218.439-8
Ficha confeccionada el día 23/6/1972

E B Fs 1

MINISTERIO DE DEFENSA NACIONAL
S. I. D. 069715-1

Dep. I Secc. I
Sub-Secc. A/N
Ficha Nro..... Confec. .....

DANIEL (3)
EDUARDO Alias "ANTONIO"
Apellidos (2) Nombres

DOCUMENTOS: C/C. BCA 19978 (4) C/I. 1.258.288 (5)
Serie Nro. Nro. Dpto.

OTROS DOC. .....
Pasaporte Lib. Enrol. etc.

NACIMIENTO: 21 de (1972)(7) Uruguay(8)
Fecha Lugar

DOMICILIO: Tayuya 1498 (9)
Calle Nro. Teléf. Ciudad o Localidad

PROFESION U OCUPACION: Est. de Bellas Artes. (7)

LUGAR: ..... CARGO: .....

IDEOLOGIA POLITICA: ..... CLASIFICACION: VESPA

DATOS COMPLEMENTARIOS: CASADO CON. VIRGINIA CANOVA (6)
Est. Civil Conyuge Hijos

.....
Otros familiares

Fecha	Documentos	060715 ANTECEDENTES A REGISTRAR
1/6/972	D.1515 Carpet. A	- Detenido en el local de "CUERO II"ubicado en la calle Palmas y Orbóes 5667 Apto.2,el día 1/6/1972 junto a Alberto Cía Del Campo (Felipe),María Virginia Cavallini(Marta).- Se encontraba enterrado en el citado local dado que habían capturado el local de "CUERO I" en la calle Cufré.La cobertura del local la daba María Virginia Cavallini (Marta) y el responsable era Alberto Cía Del Campo (Felipe) del grupo.- (C.C)
21/6/1972	P/M/1963.	-Indica idem y (1)-(J).-
22.6.1972.	Cdo.G.Armada. No.1797.	-Indica Idem.de los Documentos Nos.1516-1963.-(LL).-
26.8.972	P.MENSUAL D.3360	--En la fecha es procesado por el delito de "CONSPIRACION (C/C)
23/10/72	D.3705.R.D.	Se encuentra detenido,pertenece a la Col.45.Seguridad.- Eval: A-2 (EE).
13.9.72	3018	Indica lo mismo que el Doc. anterior.- (DD)(2) (II)
22.2.73 JPM PM	180	El día 17 de Enero de 1973,autorizado a contraer enlace con Virginia CANOVA.;recluida en los ambientes de Carcel Central.Uno de los testigos lo fue la sediciosa Yolanda CANO de ZAS. dando como domicilio Ellauri 519.- (DD)
9.7.72 P.F.I.	Doc.1954 E.M.G.E.	Indica lo mismo que el doc. 1516.-(QQ)-.
9/7/73	D. 1502	- Se encuentra detenido en el E.M.R.No.1 Libertad. (GG).- Eval: A - 2

VARIOS

E3.1

JUNTA DE COMANDANTES EN JEFE 069716-9

S. I. D.

Dep. I Secc. I

~~Sub Secc. A/N~~

Ficha Nº ..... Confec. [illegible]

GIBBS RODRIGUEZ	Washington Francisco
Apellidos	Nombres

DOCUMENTOS: C/C ..... Serie ..... Nº ..... C/I. 1.212.144 Nº ..... Dpto.

OTROS DOC. ..... Pasaporte ..... Lib. Enrol. ..... etc.

NACIMIENTO: Uruguay 31 años 1979 (Fecha / Lugar)

DOMICILIO: Amaghino Nº4578 Apto.4 (Calle / Nº / Teléf. / Ciudad o Localidad)

PROFESION U OCUPACION: Plomero Hospital Pereyra Rossell

LUGAR: ..... CARGO: .....

IDEOLOGIA POLITICA: ..... CLASIFICACION: .....

DATOS COMPLEMENTARIOS: Casado (Est. Civil / Cónyuge / Hijos)

Otros familiares

[illegible]

F.2

Fecha	Documentos	069716 ANTECEDENTES A REGISTRAR
26.10.79 P.D.6a6	Doc.1458 167/79	- Se presume que pueda estar afiliado al P.C., aunque al hacerse una inspección en su domicilio, los resultados que arrojó fueron negativos. El mismo empresa contrata a CASTRO(de quién se están realizando averiguaciones a efectos de esclarecer su partidipación en el P.C.) y consta, ambos compañeros de trabajo, reconociendo haber concurrido al domicilio de CASTRO en varias oportunidades para solo a efectos de tomar unas copas y jugar a las cartas. (TT)
26.10.79 PD 6a6	D.1459	-Recuperó su libertad.(TT)

Imp. Nacional 1979

SERVICIO DE INFORMACION
DE DEFENSA
Dep. 1

069717-7

E-1

Confeccionado el 17 MAYO 1974

V A R I O S

FOTO

Apellidos GIBELLI

Nombres César

Fecha de Nacimiento

Lugar de Nacimiento

Est. Civil

Cred Cívica Céd. Identidad

Otros Documentos

Ocupación

Padre

Madre

Domicilio Ciudad

Otros datos U.T.E.: 9-28-68.

Imp. CHIESA Hnos. Ltda. 10.000 - 12 - 73

E-2

FICHA COMPLEMENTARIA

DOCUMENTO		069717 ANTECEDENTES
Fecha	Origen	
11-IX-73	Doc. 2857	-Figura en una relación de nombres y direcciones incautada al ex-senador Enrique Erro y ex-senador Zelmar Michelini.- (UU) Eval. A-1.- (I) 25.5.78-Se contestó por MEMO(A)Nro. 932/978 para el Dpto. C-2/Es.Ma.Co.-qq-. 22.1.79-MEMO(A)Nº 129/79-L.M.Nº 1.-qq-. 9.2.79-MEMO(A)Nº 238/79-E.M.GRAL.F.A.-qq- 8/8/79-Se contestó CONSTANCIA DE HABILITACION Nº 470/78 DE LA SUBC. 3a. DE MONTEVIDEO a nombre de GIBELLI PINTOS César Rafael, que puede no tratarse de la misma persona) (U)
10.08.82 17595		Figura en una nómina de Políticos de los Partidos Tradicionales, Proscriptos de acuerdo al Acto Institucional No.4 art.3o. de fecha 1 de Setiembre de 1976, por el término de 15 años. Eval.: A-1 (GM)(LA)
27.6.83.....		- Se hizo Memo (A) No. 1248/83 para el N-2. (SS)-

GIBELLI, César

FECHA	DOCUMENTOS	069717 ANTECEDENTES A REGISTRAR	F-3
14-11-83	32101/003	12-11-83.Diario "EL PAIS". Por resolución de la Comisión Interpretativa del Acto Institucional No.4, -dada a conocer en la fecha, se lo declara excluido de Oficio, de la proscripción política establecida por el Art.3ro. del Acto Institucional No.4 de fecha 2-9-76 (SI).	

069718-5

Fs. 1

JUNTA DE COMANDANTES EN JEFE

S. I. D.

Dep. I Secc. I

Sub Secc. A/M

Ficha Nro. ____ Confec. 8/8/79

GIBELLI PINTOS — César Rafael

Apellidos — Nombres

DOCUMENTOS: C/C ARA 4215 — **C/I.** 390.127

Serie Nro. — Nro. Dpto.

OTROS DOC. ____

Pasaporte Lib: Enrol. etc.

NACIMIENTO: 13/IX/921 — Montevideo

Fecha Lugar

DOMICILIO: Yaguarón 1457 Apto. 601

Calle Nro. Teléf. Ciudad o Localidad

PROFESION U OCUPACION: Emp. M.T.y O.P.

LUGAR: Dir. Hidrografía — **CARGO:** Oficial 4°

IDEOLOGIA POLITICA: ____ — **CLASIFICACION:** ____

DATOS COMPLEMENTARIOS: Casado

Est. Civil Cónyuge Hijos

Padres: Rafael Seferino y Fátima María

Otros familiares

Fecha	Documentos	069718 ANTECEDENTES A REGISTRAR
8/8/79	DFII	-- Delegado de Mesa por las listas---Frente Amplio -PDC , en las elecciones nacionales del año 1971 por el Departamento de Montevideo .- Circuito Nº19 Nº (Inf. Corte Electoral).- (Pág. Nº (CONSTANCIA DE HABILITACION Nº 470/78 DE LA SECC. 3a. DE MONTEVIDEO).- (U)
	20.7.81	Memo(A)Nº1266/81 para Secretaria del SID.-(i).-

069718

Fs.3

22-3-79

JUNTA DE COMANDANTES EN JEFE

S. I. D.

Dep. I Secc. I

Sub Secc. A/N

Ficha Nro. _____ Confec. _____

GIBELLI PINTOS — Apellidos

CESAR RAFAEL — Nombres

DOCUMENTOS: C/C ARA-4215 (Serie / Nro.) C/I. _____ (Nro. / Dpto.)

OTROS DOC. _____ (Pasaporte / Lib. Enrol. / etc.)

NACIMIENTO: _____ (Fecha / Lugar)

DOMICILIO: _____ (Calle / Nro. / Teléf. / Ciudad o Localidad)

PROFESION U OCUPACION: _____

LUGAR: _____ CARGO: _____

IDEOLOGIA POLITICA: _____ CLASIFICACION: _____

DATOS COMPLEMENTARIOS: _____ (Est. Civil / Cónyuge / Hijos)

_____ (Otros familiares)

F.4.

Fecha	Documentos	069718 ANTECEDENTES A REGISTRAR
7.11.78	Doc.1513	-- Delegado de Mesa por las listas: lool.- , en las elecciones nacionales del año 1971, por el Departamento de Montevideo.- .- Circuito N° 19.- (Inf. Corte Electoral).- (Pág. N°0258) (M).-
26/2/982	12221/32	Funcionario del Minist. de Transporte y Obras Publicas paso a situacion de disponibilidad el 17/10/78 en aplicacion del Acto Institucional N.7 de fecha 27/6/977.EVALUACION. A-1. (GM) Indica ( ) ( ) ( ) ( ) ( )
27.6.83.	.....	- Se hizo Memo (A) No. 1248/83 para el N-2. (SS)-

069719-3

F. 1

1 OCT. 1973

MINISTERIO DE DEFENSA NACIONAL

S. I. D.

Dep. I Secc. I

Sub - Secc. G

Ficha Nro. _____ Confec. _____

GIBER — FRANCISCO

Apellidos — Nombres

DOCUMENTOS: C/C. _____ C/I. _____

Serie Nro. Nro. Dpto.

OTROS DOC. _____

Pasaporte Lib. Enrol. etc.

NACIMIENTO: _____

Fecha Lugar

DOMICILIO: _____

Calle Nro. Teléf. Ciudad o Localidad

PROFESION U OCUPACION: Astillero Capell

LUGAR: Dpto. de Paysandú CARGO: _____

IDEOLOGIA POLITICA: _____ CLASIFICACION: DIRIGENTE

DATOS COMPLEMENTARIOS: _____

Est. Civil Conyuge Hijos

_____

Otros familiares

F.2

Fecha	Documentos	069719 ANTECEDENTES A REGISTRAR
24.7.73	1827	Secretario de la Agremiación del Astillero Mapell;gremio afiliado al Plenario Popular de Paysandú.-Evaluación A-1 (EE)

JUNTA DE COMANDANTES EN JEFE

S. I. D.

069720-1

Fs. 1

Dep. I V. Secc. I

Sub Secc. N

Ficha Nº ..... Confec. 8.5.32

GIBERNAT ORLEIG ..... Enrique .....

Apellidos Nombres

DOCUMENTOS: C/C .... **C/I.** .....

Serie Nº Nº Dpto.

OTROS DOC. .....

Pasaporte Lib. Enrol. etc.

NACIMIENTO: 42 años (1980) ..... Español .....

Fecha Lugar

DOMICILIO: .....

Calle Nº Telef. Ciudad o Localidad

PROFESION U OCUPACION: Catedrático de Derecho Penal.- Decano de la Fac.. de Der. de la Univ. de ALCALA DE HENARES.-

LUGAR: ..... **CARGO:** .....

IDEOLOGIA POLITICA: ..... **CLASIFICACION:** .....

DATOS COMPLEMENTARIOS: Casado.- .....

Est. Civil Cónyuge Hijos

.....

Otros familiares

Fecha	Documentos	060720 ANTECEDENTES A REGISTRAR	Fs. 2
4.10*80 PD/277/980	D.0988 DII	-3.10.80, arribó a nuestro país enviado por el PSOE y el PSOA a fin de interiorizarse sobre el detenido José Pedro CARROZO y entrevistarse con el Presidente del S.T.M. Fue recibido por el Embajador Español en nuestro país y visitó al Dr. CARROZO, internado en CASMU 4.- Se aloja en el Hotel Victoria Plaza (Hab.208) Aval. A-1 (Y).	

Fs. 1

JUNTA DE COMANDANTES EN JEFE

S. I. D. 069721-9

Dep. I Secc. I

Sub Secc. A/N

Ficha Nro. _____ Confec. 22.3.83

GILBERT BURGOS — Graciela Beatriz
Apellidos — Nombres

DOCUMENTOS: C/C _____ C/I. 74.518
Serie Nro. Nro. Dpto.

OTROS DOC. _____
Pasaporte Lib. Enrol. etc.

NACIMIENTO: _____ Uruguay
Fecha Lugar

DOMICILIO: _____
Calle Nro. Teléf. Ciudad o Localidad

PROFESION U OCUPACION: _____

LUGAR: _____ CARGO: _____

IDEOLOGIA POLITICA: _____ CLASIFICACION: _____

DATOS COMPLEMENTARIOS: _____
Est. Civil Cónyuge Hijos

Otros familiares ~~185390~~

F.E

Fecha	Documentos	069721 ANTECEDENTES A REGISTRAR
22.3.83	25053/83 (PAG.027) (SE)	Viajó como pasajero desde Montevideo a Porto Alegre en el 2do. coche de CUBA, que salió el 2/2000FEB83. (Posible asistente a reuniones con Wilson FERREIRA ALDUNATE). Eval.A-1.(IE)

069722-7

Fs. 1

JUNTA DE COMANDANTES EN JEFE

S. I. D.

V.

Dep. I Secc. I

Sub Secc. [redacted]

Ficha Nº ..... Confec. 17/7/81

GIBIAQUE — Apellidos

Haydeé Juana — Nombres

DOCUMENTOS: C/C B.S.A. 6.806 (Serie, Nº) C/I. 1.336.871 (Nº, Dpto.)

OTROS DOC. ..... Pasaporte ..... Lib. Enrol. ..... etc.

NACIMIENTO: 20/11/17 (Fecha) Uruguay. (Lugar)

DOMICILIO: Prusia 1780, apto. 2 (Calle, Nº) ..... Teléf. ..... Ciudad o Localidad

PROFESION U OCUPACION: Empleado.

LUGAR: A.N.C.A.P. Div. Rel. Ind. CARGO: Operaria Envasado.

IDEOLOGIA POLITICA: ..... CLASIFICACION: .....

DATOS COMPLEMENTARIOS: ..... Est. Civil ..... Cónyuge ..... Hijos

..... Otros familiares

[illegible]

F.8

Fecha	Documentos	069722 ANTECEDENTES A REGISTRAR
18.06.81	5028	Funcionario de A.N.C.A.P/ desde el 12/8/69, hasta el 27/5/81.Fue dado de BAJA por renuncia para acogerse a los beneficios jubilatorios. Evaluación: A-1. (AM).

Imp. Nacional

MINISTERIO DE DEFENSA NACIONAL
S. I. D.

069723-5

Fs. 1

Dep. I Secc. I
Sub - Secc. G
Ficha Nro.____ Confec.____

GIBONA FARIÑA — Apellidos
JORGE OMAR — Nombres

DOCUMENTOS: C/C ____ Serie ____ Nro. ____ C/I ____ Nro. ____ Dpto. ____

OTROS DOC ____ Pasaporte ____ Lib. Enrol. ____ etc.

NACIMIENTO: ____ Fecha ____ Lugar ____

DOMICILIO: Calle 122 Block 6 2163 Ap. 101 — Calle ____ Nro. ____ Telef. ____ Ciudad o Localidad

PROFESION U OCUPACION: ____

LUGAR: ____ CARGO: ____

IDEOLOGIA POLITICA: ____ CLASIFICACION: Dirigente

DATOS COMPLEMENTARIOS: ____ Est. Civil ____ Conyuge ____ Hijos ____

Otros familiares

Fs. 2

Fecha	Documentos	069723 ANTECEDENTES A REGISTRAR
19.5.75	842	Presidente del Sindicato Obreros y Empleados de ROCCO. (S.O.E.R.).- Evaluación A-1.-(E).-

F3.1

JUNTA DE COMANDANTES EN JEFE Varios

S. I. D. 069724-3

Dep. I Secc. I

Sub Secc. A/N

Ficha Nº ____ Confec. 5.2.82

GIBSON (Apellidos) Cristobal (Nombres)

DOCUMENTOS: C/C ..... (Serie / Nº) C/I. ..... (Nº / Dpto.)

OTROS DOC. ..... (Pasaporte / Lib. Enrol. / etc.)

NACIMIENTO: ..... (Fecha / Lugar)

DOMICILIO: ..... (Calle / Nº / Teléf. / Ciudad o Localidad)

PROFESION U OCUPACION: Sacerdote

LUGAR: Congregación Pasionista CARGO: .....

IDEOLOGIA POLITICA: ..... CLASIFICACION: .....

DATOS COMPLEMENTARIOS: ..... (Est. Civil / Cónyuge / Hijos)

..... (Otros familiares)

Fecha	Documentos	069724 ANTECEDENTES A REGISTRAR	F.2
16.11.81	Doc.9543	- Integrante de la Congregación Pasionista, a la cual pertenece el Director del Centro Nacional de Planificación Natural de la Familia, sacerdote Pedro RICHARDS.-Eval.A-2.-(LA)	

8.8.77

JUNTA DE COMANDANTES EN JEFE **060725-0**

S. I. D.

Dep. I Sec. I

Sub Sec. A/N

Ficha Nro. _____ Confec._____

GICLIOTTI BASSI de SILVA — Adriana Emilia

Apellidos — Nombres

DOCUMENTOS: C/C _____ C/I. 1.299.091

Serie Nro. — Nro. Dpto.

OTROS DOC. _____

Pasaporte Lib. Enrol. etc.

NACIMIENTO: 23 años (1977) — Uruguay

Fecha — Lugar

DOMICILIO: Solano Antuña No. 2762 apto 302

Calle Nro. Teléf. Ciudad o Localidad

PROFESION U OCUPACION: _____

LUGAR: _____ CARGO: _____

IDEOLOGIA POLITICA: _____ CLASIFICACION: _____

DATOS COMPLEMENTARIOS: Casada

Est. Civil — Cónyuge — Hijos

Otros familiares

F.2

Fecha	Documentos	069725 ANTECEDENTES A REGISTRAR
5.8.77 Comunicado de FF. OC. No. 1365	D.0801	- Fue procesada por el Art. 60 (VI) del CPM: "Asistencia a la Asociación".- (S).-
30.9.77	Doc.1014 PME	Figura en relación de Movimientos de Recluídos al 31.8.77. SITUACION:Alta al EMIR.2-Baja del C.Nery.FECHA:1.8.77.CAUSA Traslado.JUEZ:JMI.3er.T.FECHA DE DETENIDO:27.7.77.ANTECEDEN TES:Procesado;Art.60(VI)CPM.Eval.A-1.- (i). 4/8/78-Se remitieron datos identificatorios por Mem.(A) No. 685 (Corte Electoral).- (U)
23.4.82	14027	28.2.82 - Baja de Libertad Vigilada del Reg.C.6 por pase a Cat "C".Eval:A-1 (OO)

069726-8

Fs. 1

JUNTA DE COMANDANTES EN JEFE

S. I. D.

Dep. I Secc. I

Sub Secc. A/N

Ficha Nro. _____ Confec. 23-3-79

GICRELLO RELA — Apellidos

Carlos Enrique — Nombres

DOCUMENTOS: C/C ATB- 8877 (Serie / Nro.) C/I. _____ (Nro. / Dpto.)

OTROS DOC. _____ (Pasaporte / Lib. Enrol. / etc.)

NACIMIENTO: _____ (Fecha / Lugar)

DOMICILIO: _____ (Calle / Nro. / Teléf. / Ciudad o Localidad)

PROFESION U OCUPACION: _____

LUGAR: _____ CARGO: _____

IDEOLOGIA POLITICA: _____ CLASIFICACION: _____

DATOS COMPLEMENTARIOS: _____ (Est. Civil / 1[illegible] / Hijos)

_____ (Otros familiares)

Fs. 2

Fecha	Documentos	069726 ANTECEDENTES A REGISTRAR
		— Delegado de Mesa por las listas :1001.- , en las elecciones nacionales del año 1971, por el Departamento de Monfevideo .- Circuito N° 874.- (Inf. Corte Electoral).- (Pág. N° 0257).- (C)

069727-6

JUNTA DE COMANDANTES EN JEFE
S. I. D.

Dep. I Sece. 1

Sub Sece. A/N

Ficha Nro. _____ Confec. [illegible]

GIDAOV — Apellidos

Alejo — Nombres

DOCUMENTOS: C/C _____ (Serie / Nro.) C/I. _____ (Nro. / Dpto.)

OTROS DOC. _____ (Pasaporte / Lib. Enrol. / etc.)

NACIMIENTO: _____ (Fecha / Lugar)

DOMICILIO: San Javier _____ (Calle / Nro. / Teléf. / Ciudad o Localidad)

PROFESION U OCUPACION: [illegible]

LUGAR: _____ CARGO: _____

IDEOLOGIA POLITICA: _____ CLASIFICACION: _____

DATOS COMPLEMENTARIOS: _____ (Est. Civil / Cónyuge / Hijos)

106876

Otros familiares

F.2

Fecha	Documentos	069727 ANTECEDENTES A REGISTRAR
26-5-76	D.°723	[illegible]

069728-4

Fs. 1

JUNTA DE COMANDANTES EN JEFE
S. I. D.

Dep. I Secc. I

Sub Secc. A/N

Ficha Nro. ____ Confec. 8-5-78

GIDKOV BELODOIN — Emilio
Apellidos — Nombres

DOCUMENTOS: C/C ____ C/I. ____
Serie Nro. Nro. Dpto.

OTROS DOC. ____
Pasaporte Lib. Enrol. etc.

NACIMIENTO: ____
Fecha Lugar

DOMICILIO: San Javier ____ Dpto. Paysandú
Calle Nro. Teléf. Ciudad o Localidad

PROFESION U OCUPACION: ____

LUGAR: ____ CARGO: ____

IDEOLOGIA POLITICA: ____ CLASIFICACION: ____

DATOS COMPLEMENTARIOS: ____
Est. Civil Cónyuge Hijos

____
Otros familiares

F5.2

Fecha	Documentos	069728 ANTECEDENTES A REGISTRAR
26-5-76	D.0723	Afiliado al Partido Comunista con el Nro. 7391, fecha ingreso: 30-8-58. Eval: B-1 (M).-

069729-2 F3.1

JUNTA DE COMANDANTES EN JEFE

S. I. D.

Dep. I Secc. I

Sub Secc. A/N

Ficha Nro. _____ Confec. 2.3.77.

GIDOTTI — Apellidos

Luis — Nombres

DOCUMENTOS: C/C ..... Serie Nro. C/I. ..... Nro. Dpto.

OTROS DOC. ..... Pasaporte Lib. Enrol. etc.

NACIMIENTO: ..... Fecha Lugar

DOMICILIO: Arismendi 1424. ..... Calle Nro. Teléf. Ciudad o Localidad

PROFESION U OCUPACION: Prof.de Matemáticas.

LUGAR: ..... CARGO: .....

IDEOLOGIA POLITICA: ..... CLASIFICACION: .....

DATOS COMPLEMENTARIOS: ..... Est. Civil [illegible] Hijos

..... Otros familiares

Fecha	Documentos	069729 ANTECEDENTES A REGISTRAR
1.11.73.	Doc.3821.	- Integra una nómina de Profesores de Enseñanza Secundaria que desempeñan sus funciones docentes en el Liceo Francisco Bauzá (6oaA) Militante del Frente Amplio, miembro socio de la Gremial de Profesores (denominada hasta el año pasado por el P.Comunista, y a partir de este año por tendencia tupamara.Tuvoa activa participación militante durante las elecciones del año 1971, realizand intenso proselitismo en dicha casa de estudios, como ser reparto de todo tipo de propaganda, venta de bonos, formación de un Comité de Base,etc. Eval: B - 2. (Y).-

069729

Fs.3

MINISTERIO DE DEFENSA NACIONAL
S. I. D.

Dep. 1 Sec. 1
Sub-Secc. A/N
Ficha Nº_____ Confec. 30/7/74

GIDOTTI Luis
Apellidos Nombres

DOCUMENTOS: C/C._____ C/I._____
Serie Nro. Nro. Dpto.

OTROS DOC. _____
Pasaporte Lib. Enrol. etc.

NACIMIENTO: _____
Fecha Lugar

DOMICILIO: Arismendi 1424
Calle Nro. Teléf. Ciudad o Localidad

PROFESION U OCUPACION: Profesor de Matemáticas

LUGAR: Liceo Bauzá CARGO: _____

IDEOLOGIA POLITICA: _____ CLASIFICACION: _____

DATOS COMPLEMENTARIOS: _____
Est. Civil Cónyuge Hijos

_____
Otros familiares

Fs. 4

Fecha	Documentos	069729 ANTECEDENTES A REGISTRAR
7/I/74	4523	De acuerdo al informante es militante del Frente Amplio.Socio de la Gremial de Profesores (dominada hasta el año pasado por el Partido Comunista y a partir de este año por el MLN).Realiza intenso proselitismo político en el Bauzá el que se llevó a cabo a nivel de aulas.-(J).Ev. B-2.-

SERVICIO DE INFORMACION DE DEFENSA

Dep. 1

069730-0

Fs 1

Confeccionado el 08 OCT 1975

V A R I O S

FOTO

Apellidos GIEDRIS

Nombres J.

Fecha de Nacimiento

Lugar de Nacimiento

Est. Civil

Cred. Cívica Céd. Identidad

Otros Documentos

Ocupación

Padre

Madre

Domicilio Bélgica 1765 Ciudad Montevideo

Otros datos

Imp. CHIESA Hnos. Ltda. 10.000 - 12 - 73

S2550

Fs. 2

FICHA COMPLEMENTARIA

DOCUMENTO		069730 ANTECEDENTES
Fecha	Origen	
20.9.75	D. 1720	Figura en una nómina de personas que reciben material literario de tendencia marxista.- Evaluación B-2.-(I).-

VARIOS

JUNTA DE COMANDANTES EN JEFE
S. I. D.

069731-8

23.06.82
Dep. I

Fs. 1
Secc. I

Sub Secc. A/N

Ficha Nº ..... Confec. .....

GIERKE — Apellidos

Konrad Federico Adrián — Nombres

DOCUMENTOS: C/C ..... Serie ..... Nº ..... C/I. ..... Nº ..... Dpto. .....

OTROS DOC. ..... Pasaporte ..... Lib. Enrol. ..... etc. .....

NACIMIENTO: ..... Fecha ..... Lugar .....

DOMICILIO: ..... Calle ..... Nº ..... Teléf. ..... Ciudad o Localidad .....

PROFESION U OCUPACION: .....

LUGAR: ..... CARGO: .....

IDEOLOGIA POLITICA: ..... CLASIFICACION: .....

DATOS COMPLEMENTARIOS: ..... Est. Civil ..... Cónyuge ..... Hijos .....

.....

Otros familiares

166089

Fecha	Documentos	069731 ANTECEDENTES A REGISTRAR	Fs. 2
24.05.82	15.141	Solicita autorización para [redacted] expedir nuevo Pasaporte al causante en el Consulado Uruguayo en Chile. Evaluación:A-1.Indica ( ) ( ) ( ) ( ) ( ) (M)(VL)(LA)(GM).	
07.07.82	16659/20	El Ministerio de Relaciones Exteriores autoriza al Consulado Uruguayo en Chile, a expedir o renovar Pasaporte a nombre del causante. Eval.: A-1 Indica ( )( )(GM)(LA)	

SERVICIO DE INFORMACION DE DEFENSA

Dep. 1

V A R I O S

069732-6

Fs. 1

Confeccionado el 15/10/77

Apellidos GIERSZTAIN FELC

Nombres Mauricio

Fecha de Nacimiento

Lugar de Nacimiento

Est. Civil

Cred. Cívica Céd. Identidad

Otros Documentos

Ocupación

F O T O

Padre

Madre

Domicilio Ciudad

Otros datos:

69732

chiess hnos. - 4 000 - 5/77

F.2

FICHA COMPLEMENTARIA

DOCUMENTO		069732 ANTECEDENTES
Fecha	Origen	
4/10/77	D. 1021	-Fue detenido por la Jefatura de Policía de Montevideo en aplicación de las Medidas Prontas de Seguridad. (U).-

JUNTA DE COMANDANTES EN JEFE
S. I. D.

VARIOS
069733-4

Dep. 1 22.06.82 Secc. I
Sub Secc. A/N
Ficha Nº ..... Confec. .....

GIFFORD SACCA — Apellidos
Robert Clive Peter — Nombres

DOCUMENTOS: C/C ..... Serie ..... Nº ..... C/I. ..... Nº ..... Dpto.

OTROS DOC. 001385 (Bs. As.) (1) — Pasaporte ..... Lib. Enrol. ..... etc.

NACIMIENTO: 24.09.47 (2) — Fecha ..... Lugar

DOMICILIO: ..... Calle ..... Nº ..... Teléf. ..... Ciudad o Localidad

PROFESION U OCUPACION: COMERCIANTE (3)

LUGAR: ..... CARGO: .....

IDEOLOGIA POLITICA: ..... CLASIFICACION: .....

DATOS COMPLEMENTARIOS: SOLTERO (4) — Est. Civil ..... Cónyuge ..... Hijos

HIJO DE: REGNALD GIFFORD Y ANDREY SACCA (5) — Otros familiares

[illegible]

Fecha	Documentos	060733 ANTECEDENTES A REGISTRAR Fs. 2
11.06.82	15.879	Autorizasele expedir o renovar pasarporte en el Consulado Uruguayo en Lima-Perú.Eval: A-1.- Indica ( )( ) ( ) (LA) (VL) (M) (GM)
11.05.82	14.704	Reiterase solicitud de expedición de Pasaporte a nombre de l causante en el Consulado Uruguayo en Lima-Perú. Evaluación:A-1.Indica (1) (2) (3) (4) (5) (M)(VL)(LA)(GM).

069734-2

E.1

JUNTA DE COMANDANTES EN JEFE

S. I. D.

15.10.80

"VARIOS"

Dep. I Secc. I

Sub Secc. A/N

Ficha Nº ..... Confec. .....

GIGENA PEREIRA (1) — Apellidos

Carlos — Nombres

DOCUMENTOS: C/C ..... (Serie / Nº) C/I. ..... (Nº / Dpto.)

OTROS DOC. ..... (Pasaporte / Lib. Enrol. / etc.)

NACIMIENTO: ..... (Fecha / Lugar)

DOMICILIO: ..... (Calle / Nº / Teléf. / Ciudad o Localidad)

PROFESION U OCUPACION: Legislador

LUGAR: ..... **CARGO:** .....

IDEOLOGIA POLITICA: ..... **CLASIFICACION:** .....

DATOS COMPLEMENTARIOS: ..... (Cónyuge / Est. Civil / Hijos)

..... (Otros familiares)

F3.2

Fecha	Documentos	069734 ANTECEDENTES A REGISTRAR
28.7.80	Doc.0207	-Figura entre los posibles firmantes de un Manifiesto del P.N. denominado "El Partido Nacional a los Uruguayos" que apareciera en el Boletín -ro.20 "DESDE URUGUAY" del P.C. á fines de octubre del 79 en el que plantea una rápida solución a la vigencia de las "Libertades Públicas, libre discusión pública y amplia participación popular referente al Texto Constitucional, el restablecimiento de la actividad sindical y la modificación de la Política Económica causante del deterioro progresivo y acelerado del salario real.- Eval:D-2 ( ).-
30.8.82	18204	- 4/JUN/980-El Boletín Exterior del P.C.U. No. 11 de 1979 pág. 30 a 33 publica el texto íntegro de un "Manifiesto del Partido Nacional a la Nación" con motivo de haberse cumplido el 10 de Setiembre de 1979, el 75o. Aniversario de la muerte de Aparicio Saravia. El documento está firmado por 334 dirigentes del Partido Nacional y su nombre figura en el mismo.(C)
04.9.82	18525	- Idem anotación anterior.(C)
26.5.83.	26703/9	17/4/83: Asistió al acto de instalación de la Convención Dptal. del P. Nacional, realizandose en la misma la elección de la mesa de la Convención Dptal, dicho acto se efectuo en el Gimnacio "SAN LORENZO" en el Dpto. de Treinta y Tres.-Eval.A-1.-(FE)

Imp. Nacional 716/79

SERVICIO DE INFORMACION
DE DEFENSA
Dep. 1

VARIOS

069735-9

Confeccionado el 1.2.73

FOTO

Apellidos GIGENA

Nombres Doris

Fecha de Nacimiento

Lugar de Nacimiento

Est. Civil

Cred. Cívica Céd. Identidad

Otros Documentos

Ocupación

Padre

Madre

Domicilio Ciudad

Otros datos

CHESA Hnos. Ltda. - 3.000 - 3 - 72

FICHA COMPLEMENTARIA

DOCUMENTO		069735 ANTECEDENTES
Fecha	Origen	
1971	LISTA 988 PDC F.A	Candidato en el 100 lugar a la Junta Departamental por el [illegible] de Cerro Largo sub lema Unidad Arachema/88/
16/01/84	11941 / 82 PAG. 1225	- POSEE ANTECEDENTES EN EL C.C.N.A.E - EVAL - A - 1CC0) INDICA ( ) ( ) ( )

069736-f

MINISTERIO DE DEFENSA NACIONAL
S. I. D.

Dep. 1 . 1
Sub-Secc. A/N
Ficha Nº____ Confec. 23/11/7

E Fs. 1

CIGEMA MARTINEZ (1) — Felipe Javier
Apellidos — Nombres

DOCUMENTOS: C/C.____ Serie ____ Nro. C/I.____ Nro. ____ Dpto.

OTROS DOC. ____
Pasaporte — Lib. Enrol. — etc.

NACIMIENTO: ____
Fecha — Lugar

DOMICILIO: ____
Calle — Nro. — Teléf. — Ciudad o Localidad

PROFESION U OCUPACION: ____

LUGAR: ____ **CARGO:** ____

IDEOLOGIA POLITICA: ____ **CLASIFICACION:** MLN (2)

DATOS COMPLEMENTARIOS: ____
Est. Civil — Cónyuge — Hijos

____
Otros familiares

Fs.2

Fecha	Documentos	060736 ANTECEDENTES A REGISTRAR
23/10/72	D.3705.R/D.	Se encuentra detenido.- (II)
5/IX/72	Doc.2823	Indica lo mismo que el documento anterior.Detenido en el Bn. de Inf. Nro.3.- (OO)
P.P.P 14/1-a-21/11/73 Haj.1-Anex.No.2	D.542	Internado en el Grupo de Artillería No.1.Fue liberado por Or.J.M.I.3er.T.-(D)
22/4/83	25365/954	1971/78-En información referente al M.L.N. obtenida por el Dpto. III/SID en este período se establece: Figura como L.V. Unidad de Control:Gpo. A.A.A.1.-(Indica 1 y 2).-Eval:A-2 (R)
13.5.83	24739/83	-3.3.83-Figura en una relación de libertades vigiladas categoría "C", procedente de la P.M.E.. Unidad de control. Grpo.A.A.A.1.-Eval A-1 (V)

069737-5

Fs. 1

MINISTERIO DE DEFENSA NACIONAL
S. I. D.

Dep. I

Sub-Secc. A/

Ficha Nro. ..... Confec. 11/XI/72

GIGENA (Apellidos) Felipe J. (Nombres)

DOCUMENTOS: C/C. ..... (Serie / Nro) C/I. ..... (Nro. / Dpto.)

OTROS DOC. ..... (Pasaporte / Lib. Enrol. / etc.)

NACIMIENTO: ..... (Fecha) Brio. Atlántida (Lugar)

DOMICILIO: [illegible] (Calle) ..... (Nro.) ..... (Teléf.) ..... (Ciudad o Localidad)

PROFESION U OCUPACION: .....

LUGAR: ..... CARGO: .....

IDEOLOGIA POLITICA: Agrup. "12 de Agosto" CLASIFICACION: .....

DATOS COMPLEMENTARIOS: ..... (Est. Civil / Conyuge / Hijos)

..... (Otros familiares)

Fs. 2

Fecha	Documentos	069737 ANTECEDENTES A REGISTRAR
22/VI/972	D.1806	-Posterior a la detención de la sediciosa ELISA LUCIA MICHELINI, ha dejado de concurrir a sus lugares de trabajo y estudio, junto a varias personas integrantes de la Agrup. "12 de Agosto" de la Fac. de Veterinaria.-Es propietario de una moto de color negro.-(J).-
21.II.75	D.2[illegible]	-Figura en una nómina de integrantes del Mov. "12 de AGOSTO". Vive a una cuadra de Facultad de Arquitectura. Compañera hasta el año pasado de M. Cristina Moncalvo y Julia [illegible]. Anda armado. Tiene moto negra DKW. Eval. C-3 (U)
		Indice (I)

VARIOS

Fs. 1

JUNTA DE COMANDANTES EN JEFE
S. I. D.

060738-3

23.07.82
Dep. I Secc. I
Sub. Secc. A/N
Ficha N.º ..... Confec. .....

GIGENA SUBURU — Apellidos
Gerardo Daniel — Nombres

DOCUMENTOS: C/C ..... C/I. .....
Serie N.º N.º Dpto.

OTROS DOC. .....
Pasaporte Lib. Enrol. etc.

NACIMIENTO: .....
Fecha Lugar

DOMICILIO: .....
Calle N.º Teléf. Ciudad o Localidad

PROFESION U OCUPACION: .....

LUGAR: ..... CARGO: .....

IDEOLOGIA POLITICA: ..... CLASIFICACION: .....

DATOS COMPLEMENTARIOS: .....
Est.Civil Cónyuge Hijos

.....
Otros familiares

F.E

Fecha	Documentos	060738 ANTECEDENTES A REGISTRAR
07.07.82	16.660 P862	El Ministerio de Relaciones Exteriores autoriza al Consulado Uruguayo en Porto Alegre a expedir o renovar pasaporte a nombre del causante.Eval.: A-1. Indica ( ) ( ) ( ) ( ) (LA) (GM).
21.3.83	.....	Memo (A) No.3050/83 para DINARP.(6ta.Parte).- (MS).-

VARIOS

JUNTA DE COMANDANTES EN JEFE
S. I. D.

069739-1

23.07.82
Dep. I Secc. I

Fs. 1

Sub. Secc. A/N

Ficha N.º ..... Confec. .....

GIGENA PAREDES , Héctor
Apellidos Nombres

DOCUMENTOS: C/C ..... C/I. .....
Serie N.º N.º Dpto.

OTROS DOC. .....
Pasaporte Lib. Enrol. etc.

NACIMIENTO: .....
Fecha Lugar

DOMICILIO: .....
Calle N.º Teléf. Ciudad o Localidad

PROFESION U OCUPACION: .....

LUGAR: ..... CARGO: .....

IDEOLOGIA POLITICA: ..... CLASIFICACION: .....

DATOS COMPLEMENTARIOS: .....
Est.Civil Cónyuge Hijos

.....

Otros familiares

F.2

Fecha	Documentos	069739 ANTECEDENTES A REGISTRAR
07.07.82	16.626	Integrante de la Agremiación Rural de Zapican, no se ha podido determinar su ideología política. Existen indicios que la sindican como demócrata.Eval.:B-2.- (VL) (M)

MINISTERIO DE DEFENSA NACIONAL 060740-9

S. I. D.

Fs. 1

Dep. I Sec. I

Sub - Secc. C/G.

Ficha Nro. ____ Confec. 24/7/74

GIGENA FABEIRO (Apellidos) Iris Isabel (Nombres)

DOCUMENTOS: C/C. ____ (Serie / Nro.) C/I. 435.173 (Nro. / Dpto.)

OTROS DOC. ____ (Pasaporte / Lib. Enrol. / etc.)

NACIMIENTO: 54 años en 1973. (Fecha / Lugar)

DOMICILIO: Echevarriarza 3306 Ap. 8. (Calle / Nro. / Teléf. / Ciudad o Localidad)

PROFESION U OCUPACION:

LUGAR: **CARGO:**

IDEOLOGIA POLITICA: **CLASIFICACION:**

DATOS COMPLEMENTARIOS: Divorciada (Est. Civil) [redacted] (Hijos)

(Otros familiares)

F5.2

Fecha	Documentos	060740 ANTECEDENTES A REGISTRAR
29/7/73	Doc.0794	Fue detenida el 23/7/73,en momentos en que integraba una reunión clandestina en su casa,junto con J.P.Terra,H.Batalla,J.P.Cardozo,y otros, donde luego de ser labradas actas de sus declaraciones quedarón en libertad el día 26/7/73.-(II)
10.5.83	0187/80 Pág. 21	Indica Idem al Documento Nº0794/73.- Eval:B-2(AD)

16/1/84

11941 / 82	- POSEE ANTECEDENTES EN EL CO.NA.E -
PAG. 0096	EVAL - A - 1.CCD) INDICA ( ) ( ) ( )

SERVICIO DE INFORMACION DE DEFENSA

Dep. 1

069741-F

Confeccionado el 17 MAR. 1976

V A R I O S

F O T O

Apellidos GIGENA

Nombres José Pedro

Fecha de Nacimiento

Lugar de Nacimiento

Est. Civil

Cred. Cívica ..... Céd. Identidad

Otros Documentos

Ocupación Procurador.

Padre

Madre

Domicilio Río Negro 981 Ciudad Mercedes.

Otros datos

CHIESA Hnos. Ltda. - 2.500 - 9/73

F.E

FICHA COMPLEMENTARIA

DOCUMENTO		069741 ANTECEDENTES
Fecha	Origen	
15-8-75	Doc. 1459 (Sin Eval.)	-Envió una carta al Sr. Presidente de la República, en la cual efectua una denuncia de que varias personas de la ciudad de Mercedes realizan una campaña en contra de su persona.- (W)

069742-S

Fs-1

JUNTA DE COMANDANTES EN JEFE

S. I. D.

4/5/77

Dep. I Secc. I

Sub Secc. A/N

Ficha Nro. _____ Confec._____

GIGLNA Martín

Apellidos Nombres

DOCUMENTOS: C/C _____ C/I. _____

Serie Nro. Nro. Dpto.

OTROS DOC. _____

Pasaporte Lib. Enrol. etc.

NACIMIENTO: _____

Fecha Lugar

DOMICILIO: _____

Calle Nro. Teléf. Ciudad o Localidad

PROFESION U OCUPACION: _____

LUGAR: _____ CARGO: _____

IDEOLOGIA POLITICA: _____ CLASIFICACION: "E.C." (1)

DATOS COMPLEMENTARIOS: _____

Est. Civil [redacted] Hijos

_____

Otros familiares

Fs-2

Fecha	Documentos	069742 ANTECEDENTES A REGISTRAR Fs.2
4/10/76 20/8/73	Doc.1273 Doc.1067	Figura en una nómina de "Responsables de planilla de control" del P.C., de recuerdo a documentación incautada al dirigente: Sergio BARRIRO NUÑEZ, en su domicilio.- A la fecha 11/9/72, responsable de la agrupación "AGRO-[illegible]" de la seccional "Universitario".- Eval.:A-1 (L).
04.05.79	D. 0529/79	-Adherente a un manifiesto del Frente Amplio del año 1971, publicado en "EL POPULAR" de fecha 09/May/971, en el que ciudadanos oriundos del Dpto. de Treinta y Tres constituyen un Comité de Apoyo al Frente Amplio.- EVALUACION:A-1 (GM) (LA). Indica ( ) ( ) ( ).-
23/06/83	D.26314 Pág.325	-Indica Idem Doc.1273/76 y 1087/76. EVAL.A-2 (P) Aporta (1).-
28-9-83	0257/004	7-9-83. Ampliando D.0529/79, en la fecha se establece que fue recibido por un jefe de E.Primaria un manifiesto de caracteristicas similares al del Doc. de referencia, en el cual establecen como dias de reunión los martes en la finca sita en Mercedes 936. 10-9-83. Se confeccionó T.I.No.741/83 al Dpto.III del SID solicitando se confirme si este folleto ha sido impreso e en la actualidad o en el año 1971. 16-9-83. El Dpto.III del SID por Memo.440/83 informa que no se ha podido establecer en la mencionada finca, ninguna reunión, la que luce la inscripción 1001 perteneciente a la lista proscripta del F.A., como si hubiera funciona-

GIGENA, Martín

FECHA	DOCUMENTOS	069742 ANTECEDENTES A REGISTRAR Fs-3
		de en otra epoca un club político; destacando que la apariencia de la misma da la impresión de que se encuentra deshabitada, dada las malas condiciones en que se encuentra. Por lo antedicho podría deducirse que dicho folleto corresponde al impreso en 1971.Eval.A-1 (SI).
13.12.83	1981/79 pag.3	-Indica Idem Doc. 0529/79 y 30257/83.Eval:A-1(SI).-
16/1/84	11941 / 82 PAG. 0826	- POSEE ANTECEDENTES EN EL CO.NA.E - EVAL - A - 1.CCD) INDICA ( ) ( ) ( )

069743-3 FS-1

JUNTA DE COMANDANTES EN JEFE

S. I. D.

Dep. I Secc. I

Sub Secc. A/N

Ficha Nro. _____ Confec. 26-3-79

GIGENA DE LOS SANTOS — Ramiro

Apellidos — Nombres

DOCUMENTOS: C/C AVA-14059 — C/I. •

Serie Nro. — Nro. Dpto.

OTROS DOC. _____

Pasaporte Lib. Enrol. etc.

NACIMIENTO: _____

Fecha Lugar

DOMICILIO: _____

Calle Nro. Teléf. Ciudad o Localidad

PROFESION U OCUPACION: _____

LUGAR: _____ CARGO: _____

IDEOLOGIA POLITICA: _____ CLASIFICACION: _____

DATOS COMPLEMENTARIOS: _____

Est. Civil Cónyuge Hijos

[redacted]

Otros familiares

Fs-2 ..

Fecha	Documentos	069743 ANTECEDENTES A REGISTRAR
7-11-78	1513	-- Delegado de Mesa por las listas: no presentó , en las elecciones nacionales del año 1971, por el Departamento de Montevideo .- Circuito N° M.E. 26.- (Inf. Corte Electoral).- (Pág. N°0273).- (C)
04.05.79	D. 0529/79	-Adherente a un manifiesto del Frente Amplio del año 1971, publicado en "EL POPULAR" de fecha 09/May/971, en el que ciudadanos oriundos del Dpto. de Treinta y Tres constituyen un Comité de Apoyo al Frente Amplio.- EVALUACION:A-1 (GM) (LA). Indica ( ) ( ) ( ).-
12.12.83	D981/79 pag.3	-Indica Idem Doc.0529/79 y 30257/93. Eval:A-1(M).

16/1/84

11941 / 82 - POSEE ANTECEDENTES EN EL CC.N.E.-

PAG. 1226 EVAL - A - 1.C(D) INDICA ( ) ( ) ( )

069743

Fs-3

JUNTA DE COMANDANTES EN JEFE

S. I. D.

Dep. I Secc. I

Sub Secc. A/N

Ficha Nro. _____ Confec._____

GIGENA DE LOS SANTOS — Apellidos

Ramiro — Nombres

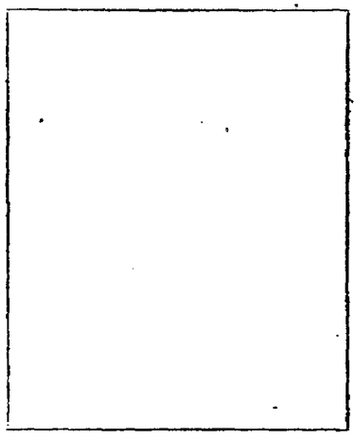

DOCUMENTOS: C/C AVA 14059 — Serie Nro. — C/I. _____ — Nro. Dpto.

OTROS DOC. _____ — Pasaporte Lib. Enrol. etc.

NACIMIENTO: _____ — Fecha Lugar

DOMICILIO: _____ — Calle Nro. Teléf. Ciudad o Localidad

PROFESION U OCUPACION: _____

LUGAR: _____ CARGO: _____

IDEOLOGIA POLITICA: _____ CLASIFICACION: _____

DATOS COMPLEMENTARIOS: _____

Est. Civil Cónyuge Hijos

_____

Otros familiares

Fs-4

Fecha	Documentos	069743 ANTECEDENTES A REGISTRAR
17.10.78 Doc.1513		-- Delegado de Mesa por las listas :no presentó , en las elecciones nacionales del año 1971, por el Departamento de Montevideo .- Circuito N° M.E. 26 (Inf. Corte Electoral).- (Pág. N° 0263) (J)
28-9-83	30257/004	7-9-83. Ampliando D.0529/79, en la fecha se establece q que fue recibido por un jefe de E.Primaria un manifiesto similar al del Doc. de referencia, en el cual establecen como días de reunión los martes a las 19y30 hs. en la fin ca sita en Mercedes 936. 10-9-83.Se confecciono T.I.No.741/83 al Dpto.III del SID, solicitando se confirme si este folleto ha sido impreso en la actualidad o en el año 1971. 16-9-83. El Dpto.III del SID, por Memo.440/83 informa que no se ha podido establecer en la mencionada finca, ninguna reunión, la cual luce la inscripción 1001 pertenecien- te a la lista proscripta del F.A., como si hubiera funcio nado en otra época un club politico; destacando que la - apariencia del edificio da la impresión de no estar ha- bitado, dado que se encuentra en malas condiciones y de - puertas cerradas. Por lo antedicho podria deducirse que dicho folleto correspohde al impreso en 1971.Eval.A-1 (SI)

069744-1

E

MINISTERIO DE DEFENSA NACIONAL
S. I. D.

Dep. I Secc. I

[redacted]

Fich. Nro. 11/11/71.

GIGGIREI LOPEZ — Apellidos
Alicia Clara (a) "ANA" (I) — Nombres

DOCUMENTOS: C/C. ..... Serie ..... Nro. C/I. 1.323.543. Nro. ..... Dpto.

OTROS DOC. ..... Pasaporte ..... Lib. Enrol. ..... etc.

NACIMIENTO: 26 de Julio de 1953. — Fecha
Montevideo — Lugar

DOMICILIO: Propios — Calle
1412 — Nro.
Teléf.

GIGGIREI LOPEZ,
Alicia Clara
Requerida No. 547

PROFESION U OCUPACION: .....

LUGAR: ..... CARGO: [illegible]

IDEOLOGIA POLITICA: ..... CLASIFICACION: .....

DATOS COMPLEMENTARIOS: ..... Est. Civil ..... Conyuge ..... Hijos

Ojos castaños, cabellos castaños.-
Otros familiares

Fs. 8

Fecha	Documentos	069744 ANTECEDENTES A REGISTRAR
14/10/972.	Doc.3636.	Se requiere su captura por sabérsele vinculada a la organización extremista autodenominada M.L.N.(Tupamaros) y haber pasado a la clandestinidad.Requerida No.547.(BB).-
8/10/971.	B.72.D.237.	Ocupó la Universidad de la República el 8/10/71,siendo desalojada a las 16.00horas por la fuerza pública.(W).
7/4/1973	D.845 P.E.I.	- Investigaciones practicadas permiten establecer que había confeccionado"SOSIAS" para la organización. Funcionaba en la Columna 15 Sub-Col. C SP.-Indica (I).- (C.C)
16/1/84	11941 / 82 PAG. 2226	- POSEE ANTECEDENTES EN EL C[illegible] - EVAL - A - 1.(CD) INDICA ( ) ( ) ( )

069745-8

E Fs 1

MINISTERIO DE DEFENSA NACIONAL
S. I. D.

Dep. 1 — Secc. I

[redacted]

Ficha Nro. ..... Copia 26/10/72

GIGGIREI LOPEZ — Jaqueline María
Apellidos — Nombres

DOCUMENTOS: C/C. ..... Serie ..... Nro. ..... C/I. 1.323.598. Nro. ..... Mdeo. Dpto.

OTROS DOC. ..... Pasaporte ..... Lib. Enrol. ..... etc.

NACIMIENTO: 19 de Agosto de 1954. Fecha ..... Montevideo Lugar

DOMICILIO: Propios Calle ..... 1412 Nro. ..... Teléf.

PROFESION U OCUPACION: .....

LUGAR: ..... CARGO: .....

IDEOLOGIA POLITICA: ..... CLASIFICACION: M.L.N. (2) [illegible] (1)

DATOS COMPLEMENTARIOS: ..... Est. Civil ..... Conyuge ..... Hijos

Ojos castañes, cabellos castañes.-
Otros familiares

GIGGIREI LOPEZ,
Jaqueline María
Requerida No. 543

F.S.C

Fecha	Documentos	069745 ANTECEDENTES A REGISTRAR
14/10/72.	Doc.3636.	Se requiere su captura por sabérsele vinculada a la organización extremista autodenominada M.L.N.(Tupamaros) y haber pasado a la clandestinidad.Requerida No.548.(BB).
25/4/83	25365/1365	.-1971/1978.En infprmación referente al "M.L.N.", obtenida por el Dpto.III/S.I.D., en éste período, se establece: Indica Idem Doc.3636/72. EVAL. A-2 (TL). Aporta (1).-

17/04/84	11941 / 82 PAG. 2206	- POSEE ANTECEDENTES EN EL CO.N.L.E- EVAL - A - 1 (CCD) INDICA ( ) ( ) ( )

069746-6

JUNTA DE COMANDANTES EN JEFE

S. I. D.

Dep. I 3.3.83. Sec. I

Sub Secc. A/N

Ficha Nº ____ Confec. ____

GIGLIOTTI (Apellidos) Nelson (Nombres)

DOCUMENTOS: C/C. ____ (Serie / Nº) C/I. ____ (Nº / Dpto.)

OTROS DOC. ____ (Pasaporte / Lib. Enrol. / etc.)

NACIMIENTO: ____ (Fecha / Lugar)

DOMICILIO: ____ (Calle / Nº / Teléf. / Ciudad o Localidad)

PROFESION U OCUPACION: Periodista.

LUGAR: ____ CARGO: ____

IDEOLOGIA POLITICA: ____ CLASIFICACION: ____

DATOS COMPLEMENTARIOS ____ (Est. Civil / Cónyuge / Hijos)

____ (Otros familiares)

1083548

Fecha	Documentos	069746 ANTECEDENTES A REGISTRAR Fs. 2
3.3.83.	D.392/81	-23.5.66: El ocausante integra un equipo de redacción del periódico "DE FRENTE", organo del Partido Democrato Cristiano. Evaluación: A-2. (KE)

NOMBRE FALTA FICHA CARATULA 069747-4 No.

FECHA	ORIGEN	ANTECEDENTES
		GIGIRAY LOPEZ, Clara.

MINISTERIO DE DEFENSA NACIONAL
S. I. D.

069748-2

Dep. I

Sub-Secc. G

Ficha Nº..... Confec. 5/2/66

GIGI[illegible]Y Celso
Apellidos Nombres

DOCUMENTOS: C/C ..... C/I .....
Serie N.o N.o Dpto.

OTROS DOC.: .....
Pasaporte Lib. Enrol. etc.

NACIMIENTO: .....
Fecha Lugar

DOMICILIO: .....
Calle N.o Telef. Ciudad o Localidad

PROFESION U OCUPACION: Bancario

LUGAR: ..... CARGO .....

IDEOLOGIA POLITICA ..... CLASIFICACION .....

DATOS COMPLEMENTARIOS .....
Est. Civil Conyuge Hijos

[illegible] [illegible]
Otros familiares

FECHA	DOCUMENTOS	069748 ANTECEDENTES A REGISTRAR
30/4/66	76/33	Figura en la Lista No. 55 de la Asoc. de Empleados Bancarios del Uruguay, postulándose por el Sistema Preferencial de Suplentes, por el Sector Lista General Representativa (capital).-

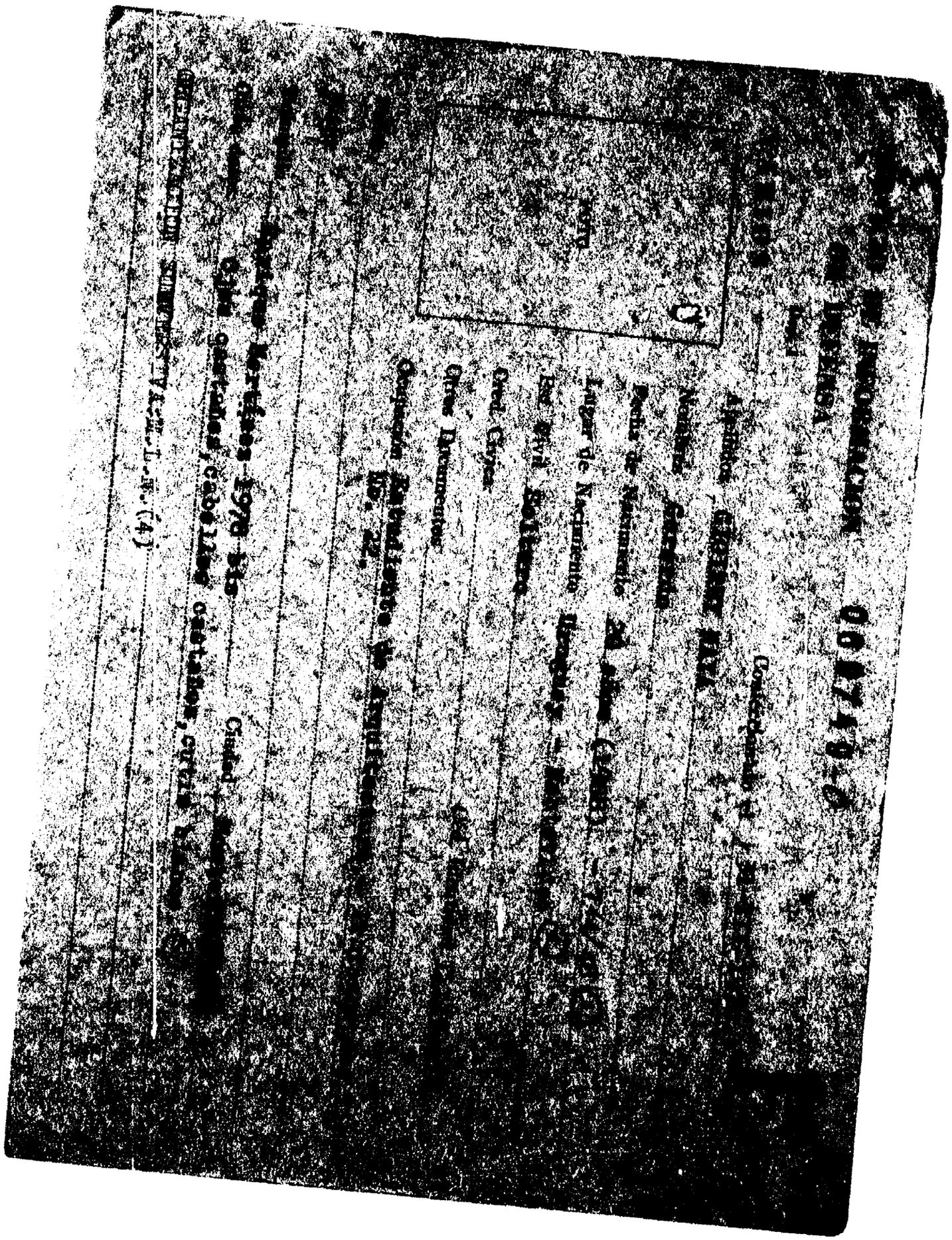

FICHA COMPLEMENTARIA

[illegible]		060749 ANTECEDENTES
Fecha	Origen	
[illegible]	D72-D37 Parte 58	-Detenido durante las Medidas Prontas [illegible] el salir de la Facultad de Medicina.-
[illegible]	B-33-D-8	-Internado en el Grupo de Artillería [illegible] Figura en una relación de [illegible] dos en dicha Unidad.-
[illegible]	B-33-D-18	-Fue retirado de la Unidad donde se [illegible] do, por parte de la Jefatura de Policía.-
[illegible]	F. Diario JPM 8 a 24 D.1389	-En la fecha fue detenido cuando salía de [illegible] sidad de la República, que en esos momentos [illegible] traba ocupada, luciendo en sus paredes [illegible] yendas en carteles contra el gobierno y [illegible] Permanece detenido a disposición de la [illegible] de Policía.-((FF))
[illegible] -974	Sol.Ant.UTU	-Figura en una relación de Docentes de UTU.-[illegible]
[illegible]	2571	Se requiere su captura por sabérsele [illegible] organizaciones sediciosas y haber [illegible] destinidad. Req.No. 964.(VV)Indica [illegible]
[illegible]	2713(VV)	

2

FECHA	DOCUMENTOS	GIGIREY NAYA 069740 ANTECEDENTES A REGISTRAR Gerardo. Fs. 3
2.5.83.	25365/1642	-Indica Idem.Doc. 2571,refiriendose al Nro.de Requerido.Eval:A-2.Indica (4).(PS).
11/01/84	11941 / 82 PAG. [illegible]	-POSEE ANTECEDENTES EN EL CO.NA.E- EVAL - A - 1. (CO) INDICA ( ) ( ) ( )

069750-8

Fs. 1

JUNTA DE COMANDANTES EN JEFE
S. I. D.

Dep. I Secc. I
Sub Secc. A/N
Ficha Nro. _____ Confec._____

GIGIREY LOPEZ — Apellidos
María del Rosario — Nombres

DOCUMENTOS: C/C BCA 52529 — Serie Nro. — C/I. _____ — Nro. Dpto.

OTROS DOC. _____ — Pasaporte Lib. Enrol. etc.

NACIMIENTO: _____ — Fecha Lugar

DOMICILIO: _____ — Calle Nro. Teléf. Ciudad o Localidad

PROFESION U OCUPACION: _____

LUGAR: _____ CARGO: _____

IDEOLOGIA POLITICA: _____ CLASIFICACION: _____

DATOS COMPLEMENTARIOS: _____ — Est. Civil Cónyuge Hijos

_____

Otros familiares

F3.2.

Fecha	Documentos	069750 ANTECEDENTES A REGISTRAR
17.10.78 Doc.1513		-- Delegado de Mesa por las listas:77-177-968-988-1968-4190-4191 700-7000 , en las elecciones nacionales del año 1971 por el Departamento de Montevideo .- Circuito N° 1101-1103 (Inf. Corte Electoral).- (Pág. N° 0263)) (J)

069750

Fs.3

JUNTA DE COMANDANTES EN JEFE

S. I. D.

Dep. I Secc. I

Sub Secc. A/N

Ficha Nro. _____ Confec. 26-3-79

GIGIREY LOPEZ — Apellidos

María del Rosario — Nombres

DOCUMENTOS: C/C BCA-52529 — Serie Nro. C/I. _____ Nro. Dpto.

OTROS DOC. _____ Pasaporte Lib. Enrol. etc.

NACIMIENTO: _____ Fecha Lugar

DOMICILIO: _____ Calle Nro. Teléf. Ciudad o Localidad

PROFESION U OCUPACION: _____

LUGAR: _____ CARGO: _____

IDEOLOGIA POLITICA: _____ CLASIFICACION: _____

DATOS COMPLEMENTARIOS: _____ Est. Civil Cónyuge Hijos

_____ Otros familiares

Fs. 4

Fecha	Documentos	069750 ANTECEDENTES A REGISTRAR
7-11-79	1513	-- Delegado de Mesa por las listas : 77-177-968-988-1968-4190-4191-700-, en las elecciones nacionales del año , por el Departamento de Montevideo .- Circuito N° 1101-1103-. (Inf. Corte Electoral).- (Pág. N°0272).- (C) Continuación de listas: 7000.-

069751-6

13 JUN 1974

MINISTERIO DE DEFENSA NACIONAL

S. I. D.

Dep. I Secc. I

Sub - Secc. G

Ficha Nro._____ Confec._____

GIGIREY — Apellidos

Virginia — Nombres

DOCUMENTOS: C/C._____ (Serie / Nro.) C/I._____ (Nro. / Dpto.)

OTROS DOC. _____ (Pasaporte / Lib. Enrol. / etc.)

NACIMIENTO: _____ (Fecha / Lugar)

DOMICILIO: _____ (Calle / Nro. / Teléf. / Ciudad o Localidad)

PROFESION U OCUPACION: Docente

LUGAR: U.T.U. **CARGO:** Prest. Artes domésticas

IDEOLOGIA POLITICA: _____ **CLASIFICACION:** _____

DATOS COMPLEMENTARIOS: _____ (Est. Civil / Conyuge / Hijos)

_____ (Otros familiares)

Fecha	Documentos	069751 ANTECEDENTES A REGISTRAR
16/5/73	1008	Figura en lista de docentes de U.T.U. (K)

SERVICIO DE INTELIGENCIA
División I
(Seguridad)

MINISTERIO DE DEFENSA NACIONAL
SERVICIO DE INFORMACION DE DEFENSA
M / F
I.A 069752-4

Fs. 1

Sección -A-
Act. Ant. Nac.
Ficha N° 08004

Nombres y Apellidos: GIGLIA, Domingo

Foto

Fecha de Nacimiento: .....

Lugar de Nacimiento: .....
(País - Ciudad o Localidad - etc.)

Cred. Civ.: Serie ..... N.° ..... Ced. Identidad: .....

Otros documentos: .....
(Pasaporte - Libreta Enrolam. - etc.)

Domicilio: .....
(Ciudad o Localidad) (Calle) (N.°) (Telef.)

Filiación
- Edad Aparente ..... Color del Cutis .....
- Color del Cabello ..... Estatura Aproximada .....
- Complexión ..... Aspecto Social .....
- Señas particulares .....
- .....

Ficha confeccionada en Montevideo el 15 de Mayo de 1963.

069752

ACTIVIDADES

(1) Laborales: Profesión ..... Lugar de trabajo .....

Cargo ..... Antigüedad .....

Otras Actividades .....

.....

(2) Políticas: Ideología Comunismo ..... Actuación .....

Antecedentes .....

Antecedentes familiares .....

(3) Sociales: Estado Civil ..... Religión ..... Figuración .....

Grado Instrucción ..... Lugares que frecuenta .....

(4) Económicas: Situación ..... Capital aprox. ..... Vehículo .....
marca y N.o

Otros datos .....

Datos Complementarios .....

Apreciación Personal Gral. .....

.....

.....

FICHA COMPLEMENTARIA **GIGLIA, Domingo** Fs. 3

Documento		069752 Antecedentes
Fecha	Origen	
Año 1962.	Lista del FIDEL.	- 3er.Suplente del 3er.Titular alConsejo Departamental de Canelones.-
Año 1966	Lista FIDEL 1004_CANELONES	_Figura como 2do.Suplente del 1er.Titular al Consejo Departamental en las listas del "FRENTE IZQUIERDA DE LIBERACION" en las Elecciones Nacionales del corriente año._ -

069753-2 16.06.82

F5

JUNTA DE COMANDANTES EN JEFE
S. I. D.

Dep. I Secc. 8

Sub Secc. A/N

Ficha Nº ..... Confec. .....

GIGLIO DE BARREIRO (Apellidos) Lucía (Nombres)

DOCUMENTOS: C/C ..... (Serie, Nº) C/I. ..... (Nº, Dpto.)

OTROS DOC. ..... (Pasaporte, Lib. Enrol., etc.)

NACIMIENTO: ..... (Fecha, Lugar)

DOMICILIO: ..... (Calle, Nº, Teléf., Ciudad o Localidad)

PROFESION U OCUPACION: .....

LUGAR: ..... CARGO: .....

IDEOLOGIA POLITICA: ..... CLASIFICACION: .....

DATOS COMPLEMENTARIOS: .....
Est. Civil Cónyuge Hijos

.....
Otros familiares

205

Fecha	Documentos	069753 ANTECEDENTES A REGISTRAR	Fs 2
02.06.82	15.530	-Figura en una Nómina de Firmantes del Manifiesto de Residentes de Soriano en Montevideo adherentes al Frente Amplio.-Eval.:A-1. (VL) (M) (LA) (GM). Indica ( ) ( ) ( ) ( )	

17/08/84

11941 / 82 - POSEE ANTECEDENTES EN EL CO.NA.E-

PAG. 1 del 1 EVAL - A - 1. CCD) INDICA ( ) ( ) ( )

SERVICIO DE INFORMACION
DE DEFENSA
Dep. I

MINISTERIO DE DEFENSA NACIONAL
SERVICIO DE INFORMACION DE DEFENSA M/F

I A 069754-0

Fs. 1

...... Sección
Act. Ant. Nov.
Ficha Nº

Nombres y Apellidos: GIGLIO
Luis

Fecha de Nacimiento:

Lugar de Nacimiento:
(País _ Ciudad o Localidad - etc.)

Cred. Civ.: Serie .... Nº .... Ced. Identidad:

Otros documentos:
(Pasaporte - Libreta Enrolam. - etc.)

FOTO

Domicilio:
(Ciudad o Localidad) (Calle) Nº Teléf.

Filiación
- Edad aparente .... Color del Cutis
- Color del Cabello .... Estatura Aproximada
- Complexión .... Aspecto Social
- Señas particulares

Ficha confeccionada en Montevideo el 21 de junio de 1966.-

069754

Fs 2

ACTIVIDADES

(1) **Laborales:** Profesión ..... Lugar de trabajo .....

Cargo ..... Antigüedad .....

Otras Actividades .....

.....

(2) **Políticas:** Ideología ..... Actuación .....

Antecedentes .....

Antecedentes familiares .....

(3) **Sociales:** Estado Civil ..... Religión ..... Figuración .....

Grado Instrucción ..... Lugares que frecuenta .....

(4) **Económicas:** Situación ..... Capital aprox. ..... Vehículo .....
marca y Nº

Otros datos .....

Datos Complementarios .....

Apreciación Personal Gral. .....

.....

.....

ZONA CONFEDERAL

Documento

Fecha	Origen	060754 Antecedentes
[illegible] 89.-	75/2145.- El Popular.-	En calidad de Srio.de Turno del Comité [illegible] Jubilados de la Frente Izquierda de Mineros, firma una nota dirigida al Presidente de la Confederación Reivindicadora de las Clases Pasivas que se publica en el diario "El Popular" -- fecha,donde expresa la solidaridad de su [illegible] ante las persecuciones contra él y otros [illegible] tes de la Confederación.-

Ficha confeccionada el día 5/IV/1962

Fs 1

MINISTERIO DE DEFENSA NACIONAL

S. I. D. 069755-7

E

Dep. 1 — Sec. 1

Sub - Secc. A/N

Ficha Nro. ..... Confec. .....

TADDEI (6)

GILIO ... de QUEIJEIRO — María Ester

Apellidos — Nombres

DOCUMENTOS: C/C. ..... Serie ..... Nro. — C/I. 406.280 Nro. ..... Dpto

OTROS DOC. 139.605 (1) Pasaporte ..... Lib. Enrol. ..... etc.

03.06.22 (7)

NACIMIENTO: 3/IV/1922 (2) Fecha ..... Lugar

DOMICILIO: (4) Guayaquí 3372 Ap.801 (3) Golfarini 4029 — Avda. Brasil 3030 — 78.25.27

Calle — Nro. — Teléf. — Ciudad o Localidad

PROFESION U OCUPACION: (1) Periodista y Abogada (Defensora de sediciosos)

(2)

LUGAR: "MARCHA" **CARGO:**

IDEOLOGIA POLITICA: Castrista **CLASIFICACION:** Extremista M.L.N.(T)(8)

DATOS COMPLEMENTARIOS: Casada — Est. Civil — Darío QUEIJEIRO — Cónyuge — (6) Carminha Isabella — Hijos

Hija de Alfredo y María Engélica

Otros familiares

Cutis Blanco, ojos castaños.(5)

Fecha	Documentos	069755 ANTECEDENTES A REGISTRAR
6.10.62	"MARCHA"	- Firmante de un Manifiesto del Movimiento de Trabajadores de la Cultura(integrantes del FIDEL).- Firmó Manifiesto de MIL CIEN INTELECTUALES DEL FIDEL.-
15.11.65	75/2466	- En el Diario "Epoca" de la fecha,se participa el deceso del Tte.Cnel. Juan José LOPEZ SILVEIRA,amigo de la reseñada.-
16.12.65	75/2732	- Firmante de un Manifiesto de Docentes, Profesionales y Artistas en contra de las Medidas Prontas de Seguridad.-
11.11.66	75/230	- Figura en un llamamiento a apoyar el FIDEL y a votar sus listas en las elecciones del año en curso,llamamiento este que es formulado por los trabajadores de dicho Frente.-
8.9.67	LP. JPM/	- En el día de ayer partió con destino a Praga (Checoeslovaquia)acompañada de Elena Concepción RUGLIO GARBUZO. Lo hizo por avión de la Compañia SAS.-
1.4.68	79/10	- Acaba de regresar de una visita de varias semanas a la R.D.A.,de la cuál vertirá sus observaciones en el Semanario "MARCHA".- Indica (1) y (2).-
4.7.71	"MARCHA"	- Publica una serie de notas en este Diario,sobre el Noreste brasileño,país hacia el cuál viajó.- Indica (3) (Dat.confidencial)

DOCUMENTOS		069755 ANTECEDENTES A REGISTRAR F.3
6/11/71	19/-24	Su esposo es militante del Partido Communista;se encuentra en trámite de divorcio con esta. El esposo habría manifestado en círculos muy reservados que ésta tendría vinculaciones con alguna organización subversiva de nuestro país.(EE)
13/4/72.	"Ahora"	Presento junto a un grupo de abogados,un recurso de Habeas Corpus",en el Juzgado Letrado de Instruccción de 2do.Turno, a favor de varias personas privadas de su libertad bajo las M.P.S. y el estado de Guerra Interna.(BB).
18/10/72.	"Ultima Hora".	Participa en una sesión de un formado "Comité de Defensa de los Presos Políticos Uruguayos" en París, que integrarían personalidades francesas. En la ocasión es presentada como testigo, denunciando "torturas y otros apremios" que habría presenciado como abogado defensor de "presos políticos. El citado Comité anunció su intención de iniciar una campaña - ante la opinión pública francesa y mundial.-(AA)
10/XI/72	-INF.ESP. No.35 Dpto.II	- Hizo uso de la palabra en Conferencia de Prensa de un Cte. de Defensa de los "Pricioneros Políticos" en Uruguay,realizado el 17 de Octubre en París.Realizó una larga exposición sobre la "tortura" en nuestro País,poniendo especial énfasis en el papel que desempeñan las FF.AA. "origen de la actual represión".- (Z)
18/8/70	75-1993	-Figura en una lista de periodistas integrantes de la Redacción Política del Semanario "MARCHA".- (PP).-

GILIO de QUEJEIRO, María Esther

FHA	DOCUMENTOS	069755 ANTECEDENTES A REGISTRAR
24/VII/70-75/425-	"Marcha"	En este articulo se le felicita como trinfadora en el Certamen de Casa de las Americas de 1970 .-
28/VII/70-75/414-		Ofrece un reportaje en el semanario "Marcha" a los sediciosos Jose Alberto Lopez Mercao y Felix Bentin .-
16-X-1970	75-738	-Integra la Sección NOTAS Y REPORTAJES del Semanario MARCHA.-
9-VII-71	MARCHA	Publica en Marcha un artículo desde Perú "Perú: Reforma o Revolución?" (K)
15-VIII-68-B75-B770-		Da una charla sobre el tema "Así vi la RDA", en el Club de Teatro Rincón 518; organiza: Instituto Cultural Uruguay - R.D.A. (R)
29.10.71	El Diario	-En la fecha fue secuestrada la periodista Michele Ray, que se encontraba realizando tareas referantes a su actividad en nuestra ciudad.-Es dedestacar que esta se encontraba viviendo en la casa de Maria Esther Gilio.-El secuestro se lo atribuyo la organización sediciosa OPR 33.-
3/XI/71	D.2113 SUMI 42	
1.12.71	J.P.M.	Fue dejada en libertad la periodista francesa, en las inmediaciones del Parque Batlle.-
1/1/72	72.-38	Indica lo mismo que (29/10/71)El Diario.(EE)

FICHA COMPLEMENTARIA 6 ..

DOCUMENTO		069755 ANTECEDENTES Fs
Fecha	Origen	
25/VIII/72.	D.2732....	Según declaraciones de sus propias hijas, estaría en Francia invitada por la periodista Michele Ray aunque se estima que se halla viajando a Cuba y Chile Sus dos hija se encuentran a cargo del padre, el Dr. Quijeiro, Abogado de militancia Comunista . Ambas son militantes del F. A. . Su apartamento de referencia estuvo en venta habiéndose suspendido la misma, estimandose que a su regreso iría a residir en el mismo (R) . Indica: (7)
Dep.II.72	Informe Especial 22.	Es reportada por un periodista inglés y en el mismo se hacen apreciciones sobre la similitud en la forma de lucha anti-subversiva entre Argentina y Uruguay Afirma que los abogados que defienden a los sedicio sos en el Uruguay son perseguidos como tales que los no combatientes sufren arrsto y tortura como loscom batientes y que ha sido admitido publicamente por el gobierno,posteriormente declarados inocentes,habrían muerto bajo tortura. (E)
Dep.II.-72	Informe Especial 5	-Se noto su presencia en Francia con motivo de la exhibición de la película "ESTADO DE SITIO". Está residiendo en el apartamento de Regis Debray.(E)
22.7.72	Doc.1987 Eval A-2	Dicha persona visito al extremista GUARTANI FERNANDEZ Héctor Pascual (SS)

FICHA COMPLEMENTARIA

DOCUMENTO		069755 ANTECEDENTES
Fecha	Origen	
26/9/73	D. 2175 Informante de C-2 ESMACO	- Habría regresado hace escasos días a la República Argentina.- (C.C)
1º/2/73	96	-6/12/71, en la fecha es interrogada sobre un artículo que publicara en el periódico "Nuevo Tiempo" Nº.54 y en el cual relata con lujo de detalles, la evasión de los sediciosos del Penal de Punta Carretas, informando que los datos los había obtenido en una entrevista realizada al fletero al cual los sediciosos le habían secuestrado el camión para la comisión del Hecho -16/2/72: Autora del libro "Guerrilla Tupamara" premiado en concursos literarios del semanario "Marcha" -4/X/72: Se establece que con fecha 25/1/71, viaja de España a Cuba y con fecha 25/3/71, viaja de Cuba a España.-(D) Indica ① al ⑤

FECHA	DOCUMENTOS	069755 ANTECEDENTES A REGISTRAR	Fs 7.
8.10.73	"Prensa"	-Con esta fecha se publican anuncios necrológicos con el nombre de la citada,aunque no puede establecerse con certeza si se trata de la misma,pese a la similitud de nombres.-(CC)	
1/II/74	Doc.0150- P.E.I.	Del procesamiento del material incautado se ha deducido que se encuentra radicada en la Argentina y que sería integrante del C.A.I. (Comité Asuntos Internacionales) y esté funcionando para el M.L.N.,conjuntamente con el E.R.P..-(EVALUACION: B-2) (C.C)	
12.6.75	D. 1067	= Traducción de un artículo titulado "La mente terrorista".Un estudio Psicológico aparecido en el suplemento del diario "Jornal do Brasil" de fecha 1ro.de Junio de 1975,en el cuál se recogen declaraciones de esta persona,que comprometen su responsabilidad penal por su proclamada cooperación con el M.L.N..- De ello se informó al Sr.Juez Militar de Instrucción de 5to.Turno,para que eventualmente se disponga la requisitoria pertinente EVALUACION: A-1.- ((C.C))	

FECHA	DOCUMENTOS	069755 ANTECEDENTES A REGISTRAR
11.8.75	D.1420	- Se requiere su captura por sabérsele vinculada a los movimientos sediciosos y haber pasado a la clandestinidad.- Requerida No.1141.- ((C.C))
23.3.77 PD. 7 a 7	269	16.3.77 -Se tiene información de que es transportada por su cuñado -Ismael Vigil- efectuando "contactos" con sediciosos.- (DD)
20/7/77	D.0717	-2[illegible].7.[illegible] "[illegible]": Firmante de un manifiesto de apoyo a la Revolución Cubana. ([illegible]).-
26/[illegible]/7[illegible]	MARCHA marcha	-Integra una nómina de escritores adheridos al Frente Amplio.-(U).-
[illegible].[illegible].77	[illegible]	[illegible] ante la situación [illegible]. [illegible] ([illegible]).-
2.12.81	9896	- Por información proporcionada por la D.N.I.C. se establece que la C.I. que figura en la ficha es correcta.-Eval:A-1(CC)
4.11.81	9229	- Indica 6.-Eval:A-2(CC)

FECHA	DOCUMENTOS	GILIO 069755 ANTECEDENTES A REGISTRAR MARÍA [illegible]
20.5.82	.D.14990	Es mencionado en la página 180, del libro "EL COMUNI[illegible] URUGUAY", fue invitado a Alemania Oriental.-Eval.A-[illegible]
18.10.82	.D.21212	**1969: En la fecha se establece que mantenía contactos con la actriz uruguaya Concepción Matilde ZORRILLA MUÑOZ.- Eval.A-1.-(FE)**
27.4.83	25365/ 1754	-1971/1978: En información referente al M.L.N. obtenida por el Depto.III/SI.D. en éste período se establece: Indica idem Doc.1420/75 en lo referente al Nº de Requerido. Indica (7) al (9). Eval A-1 (EE).-
1/1/84	11941 / 82 PAG. 2227/2239	-POSEE ANTECEDENTES EN EL CO.NA.E- EVAL - A - 1.(CD) INDICA ( ) ( ) ( )
24.5.84	8403475/01 004	19.5.84: Participó en el programa "Badia y Compañía" emitido por Canal 13 de Bs.As., en la fecha, en el cual se le realizó una entrevista a FERREIRA ALDUNATE, Wilson, destacándose en el transcurso de la misma que la causante se radicó en la Argentina luego de vivir 1 año en París, como asimismo que escribe para "CLARIN", colabora con el Diario de Caracas y tieme publicadas "Crónicas Periodísticas". Eval.A-1 (SI)

Fs. 1

MINISTERIO DE DEFENSA NACIONAL

S. I. D. 069756-5

Dep. 1 Sec. 1

Sub - Secc. A.N. [redacted]

Ficha Nro. ..... Confec. .....

GIGLIO ASPIROT (Apellidos) Pedro (Nombres)

DOCUMENTOS: C/C. BNB 12665 (1) (Serie / Nro.) C/I. 561.064 (2) (Nro. / Dpto)

OTROS DOC. ..... (Pasaporte / Lib. Enrol. / etc.)

NACIMIENTO: 22 de julio de 1930 (Fecha) R.O.U. 22a. Sec.Jud.(3) (Lugar)

DOMICILIO: Basilio Araújo 4118 (4) (Calle / Nro.) Tapes 1107 anto.5 en 1967(8) (Teléf. / Ciudad • Localidad)

PROFESION U OCUPACION: Decente . Candidato de la lista 22 (ADEOM) (5)

LUGAR: Secretario Técnico Servicio de Paseos Públicos (6) **CARGO:** .....

IDEOLOGIA POLITICA: Comunista **CLASIFICACION:** .....

DATOS COMPLEMENTARIOS: (Est. Civil / Cónyuge / Hijos)

PADRES: María y Alfonso (7) [redacted] (Otros familiares)

Ficha confeccionada en Montevideo el 1 de Julio de 1952

Fecha	Documentos	069756 ANTECEDENTES A REGISTRAR E.2
VI-1952	III- B-1st.9_	Candidato en la lista 22 de la Agrupación Comunista del Liceo Nocturno para integrar la Comisión Directiva del mismo durante el período 1952-53.- (JC).-
19.X.67	575-D1154	- Firmó manifiesto de solidaridad con Paco Espinola, expresado su masiva protesta ante la sopresiva interrupción del espacio que este dirigía en el,Canal 5.-
		29/7/78-Se contestó por Mem.(A) No. 2595 para la Universidad.- (U)
		19.7.79-MEMO(A)Nº 3450/78-C-2/ESMACO.-qq-.
14.X.80	0553	-Indica lo mismo que el documento anterior. (TT).-
24.1.0.73	D.3725	- Figura como 8o. candidato al Consejo Administrativo de la lista 22 de Cooperativa Municipal de ADEOM con el sub-lema "Honradez y Trabajo" para el período 1974/78.- Dicha lista es de tendencia comunista.- Eval.: A-1 (C)
24.10.73	D. 3725	- Figura como 15o. candidato a la Asamblea Delegado de la misma lista que el texto anterior para el período 1974/76 Eval.: A-1 (CC)

FECHA	DOCUMENTOS	069756 ANTECEDENTES A REGISTRAR Fs. 3.
30.4.81 MONTEVIDEO	C.H.C.P. Nº 5708/81 C.PERMANENCIA.	-29.9.81.- En el día de la fecha se contestó la Constancia Nº 5708/81, para permanencia en el cargo que ocupa en la I.M.M., con antecedentes.- (VL) Indica 1 al 7
4.3.83.	20492/82	Habiendo solicitado C.H.C.PL el 16.6.81. se le otorgó Cat. "C" el 12.11.81.Eval.A.1.(AE).
5.10.83	2263/79 Pag.3	18.1.68:En la fecha se establece que es colaborador financiero del diario "EPOCA". Eval.A-2.(ME)Indica(8)

JUNTA DE COMANDANTES EN JEFE 069757-3

Dep. I

Sub Secc. A/N

Ficha Nº ____ Confec. 28-11-

S. I. D.

GIGLIO — Apellidos

Pedro — Nombres

DOCUMENTOS: C/C ____ Serie ____ Nº ____ C/I. ____ Nº ____ Dpto.

OTROS DOC. ____ Pasaporte ____ Lib. Enrol. ____ etc.

NACIMIENTO: ____ Fecha ____ Lugar

DOMICILIO: Tapes — Calle, 1107 — Nº, Apto.5 (1967) — Teléf. ____ Ciudad o Localidad

PROFESION U OCUPACION: ____

LUGAR: ____ CARGO: ____

IDEOLOGIA POLITICA: ____ CLASIFICACION: ____

DATOS COMPLEMENTARIOS: ____ Est. Civil ____ Cónyuge ____ Hijos

____ Otros familiares

Fecha	Documentos	069757 ANTECEDENTES A REGISTRAR
14.10.80	0551	-18/1/968: En la fecha se establece que el titular es colaborador financiero del diario Epoca. (TT).-

Imp. [illegible]

SERVICIO DE INFORMACION DE DEFENSA
Dep. 1

069758-1

B 1

Confeccionado el 8.3.73.

V A R I O S

FOTO

Apellidos G I G L I O

Nombres ~~Raúl~~(1)

Fecha de Nacimiento

Lugar de Nacimiento

Est. Civil

Cred. Cívica Céd. Identidad

Otros Documentos

Ocupación ~~(~~ ING) Director de U.T.~~B~~ Vocal(2)

Padre

Madre

Domicilio Ciudad

Otros datos

Imp. CHIESA Hnos. Ltda. 4.000 - 11 - 72

FS-2

FICHA COMPLEMENTARIA

DOCUMENTO		069758 ANTECEDENTES
Fecha	Origen	
7.3.73.	Doc. 244.-	Al parecer éste, está implicado conjuntamente con el I... FABINI, en un contrabando que fue traido junto a los Cajones de la 5ta. Unidad para U.T.E.- (W).
3.8.81.	Doc.6576	-Integra el Directorio de UTE conjuntamente con los Ingenieros MENDIOLA, FONSECA, BARRAL y el Presidente el Sr. PEREIRA REVERBEL que dicta tres Resoluciones para el montaje de la 6ta. Unidad de UTE. Es de destacar que dicha información surge de un estudio llevado a cabo ante una denuncia sobre irregularidades en la realización de convenios, contratos y créditos realizados por alros funcionarios de esta entidad.- Eval: B-2.- (SV).-
4.6.82	15626	4.7.68 - El Directorio de UTE resuelve que conjuntamente con Manuel María MENDIOLA SARASOLA, tomen a su cargo el estudio vinculado a los problemas de la División Usinas y el estudio de los problemas de Organización administrativa, Contratación, ascensos y capacitación de Personal. Eval: A-1 (OO) Indica del 1 al 2.
19.9.83	1365/974 pag. 04.-	-Es mencionado en documento referente a la situación en UTE.- Eval.:F-6.- (MB)
29.9.83	. . . . .	Se hizo fotocopia para Analistas.- (UU)

SERVICIO DE INFORMACION DE DEFENSA
División I

MINISTERIO DE DEFENSA NACIONAL M/F
SERVICIO DE INFORMACION DE DEFENSA
I.A. 060759-9

Fs. 1
.....Sección
Act. Ant. Nac.
Ficha Nº 3604

FOTO

Nombres y Apellidos: GIGLIO
Ricardo T.

Fecha de Nacimiento: .....

Lugar de Nacimiento: .....
(País - Ciudad o Localidad - etc.)

Cred. Civ.: Serie ..... Nº ..... Ced. Identidad: .....

Otros documentos: .....
(Pasaporte - Libreta Enrolam. - etc.)

Domicilio: .....
(Ciudad o Localidad) (Calle) Nº Telef.

Filiación

Edad Aparente ..... Color del Cutis .....

Color del Cabello ..... Estatura Aproximada .....

Complexión ..... Aspecto Social .....

Señas particulares .....

.....

Ficha confeccionada en Montevideo el 6 de agosto de 1956.-

069759

F.2

ACTIVIDADES

(1) **Laborales:** Profesión Obrero Lugar de trabajo Barraca Hart.-

Cargo ..... Antigüedad .....

Otras Actividades .....

.....

(2) **Políticas:** Ideología ..... Actuación .....

Antecedentes .....

Antecedentes familiares .....

(3) **Sociales:** Estado Civil ..... Religión ..... Figuración .....

Grado Instrucción ..... Lugares que frecuenta .....

(4) **Económicas:** Situación ..... Capital aprox. ..... Vehículo .....
marca y Nº

Otros datos .....

Datos Complementarios .....

Apreciación Personal Gral. .....

.....

.....

GIGLIO: FICHA COMPLEMENTARIA **Ricardo.-**

Documento		069759 Antecedentes Fs. 3
Fecha	Origen	
6-VIII-56.	Justicia.-	Electo tercer titular en la Comisión Fiscal de la "Federación de Obreros en Lanas"(FOL), filial de la UGT.-
25-VI-65.	75/1065.- El Popular.-	Con motivo de realizar la Seccional Lanas del Partido Comunista, una asamblea abierta donde se dialogará con obreros de este gremio.- Asamblea que se realizará en la Casa del Partido(Siera 1720) el 26 de junio del corriente año, es invitado el reseñado quien promete su concurrencia a la misma.- En la puerta de la Barraca Hart, donde se realisó un acto en el momento de cursarse la invitación organizado por la Agrupación Comunista de la Barraca de referencia.- El reseñado es integrante del personal de la Barraca mencionada.-

FICHA COMPLEMENTARIA

Documento		069759	Antecedentes 75.4
Fecha	Origen		

J. C. J.
Dpto. 1

069759

10 SET. 1976

Apellidos GIGLIO

Nombres Ricardo T.

Documentos: Afiliado al P. C. Nº 17079

Ant, Secc:	A	B	C	D	E	G	V
	X						

Secreto

069759

ANTECEDENTES

Fecha de Ing. : 28.02.62

Oriental 33 años

Chimborazo 3768/2

CFA 10747

Lana - Desbordador - HART

8.1.76 - Doc. 0001 - Eval. : B - 2 (J)

SERVICIO DE INTELIGENCIA
División I
(Seguridad)

MINISTERIO DE DEFENSA NACIONAL
SERVICIO DE INFORMACION DE DEFENSA
M / F

I.A. 069760-7

Sección A.
Act. Ant. N.º
Ficha N.º

Nombres y Apellidos: GIGLIO, Víctor Eneilo

Foto

Fecha de Nacimiento: .....

Lugar de Nacimiento: .....
(País - Ciudad o Localidad - etc.)

Cred. Civ.: Serie ..... N.º ..... Ced. Identidad: .....

Otros documentos: .....
(Pasaporte - Libreta Enrolam. - etc.)

Domicilio: .....
(Ciudad o Localidad) (Calle) (N.º) (Telef.)

Filiación

Edad Aparente ..... Color del Cutis .....

Color del Cabello ..... Estatura Aproximada .....

Complexión ..... Aspecto Social .....

Señas particulares .....

.....

Ficha confeccionada en Montevideo el 27 de mayo de 1963.-

069760

ACTIVIDADES

(1) Laborales: Profesión ..... Lugar de trabajo .....

Cargo ..... Antigüedad .....

Otras Actividades .....

.....

(2) Políticas: Ideología Comunista Actuación .....

Antecedentes 4to.Titular a la Junta Electoral de Soriano, en la Lista del FIDEL DE las elecciones de 1962.-

Antecedentes familiares .....

(3) Sociales: Estado Civil ..... Religión ..... Figuración .....

Grado Instrucción ..... Lugares que frecuenta .....

(4) Económicas: Situación ..... Capital aprox. ..... Vehiculo ..... marca y N.o

Otros datos .....

Datos Complementarios .....

Apreciación Personal Gral. .....

.....

.....

No. Carp. 53

Foto de Frente	Foto de Perfil

GIGLIO — Apellido Paterno
LAMERAIN — Apellido Materno
Víctor Enelio — Nombre(s)

Documentos C. C. ..... C. I. 1.645.945

Domicilio Versailles 639 (Sayago)

Teléfono ..... Sección Policial .....

Lugar y Fecha de Nacimiento .....

Profesión ..... Ocupación .....

Otras actividades .....

Actuación ADMINISTRACION Y SERVICIOS Nº 4695

Ideología .....

Situación económica ..... Capital aprox. ..... Vehículo .....

Raza ..... Estatura ..... Peso ..... Color de cabello .....

Color de ojos ..... Complexión ..... Señas .....

Estado civil ..... Nombre del cónyuge .....

Nacionalidad del cónyuge ..... Nombre y edad de los hijos .....

Padre, Nombre ..... Nacionalidad .....

Madre, Nombre ..... Nacionalidad .....

Estudios .....

Otros datos .....

.....

N. de I. - 08-08 - 5.000 - 1/81
Central de Impresiones Ltda.

MINISTERIO DE DEFENSA NACIONAL 24 MAYO 1977

Dep. I Fs 1 Secc. I

S. I. D. "FICHA PROVISORIA"

Sub Secc. G

069761-5

Ficha Nro. ____ Conduc. ____

GIUDICELLI — Apellidos

MARTA — Nombres

DOCUMENTOS: C/C ____ Serie ____ Nro. ____ C/I. ____ Nro. ____ Dpto. ____

OTROS DOC. ____ Pasaporte ____ Lib. Enrol. ____ etc. ____

NACIMIENTO: ____ Fecha ____ Lugar ____

DOMICILIO: ____ Calle ____ Nro. ____ Teléf. ____ Ciudad o Localidad ____

PROFESION U OCUPACION: PROFESORA

LUGAR: ____ CARGO: ____

IDEOLOGIA POLITICA: ____ CLASIFICACION: ____

DATOS COMPLEMENTARIOS: ____ Est. Civil ____ Cónyuge ____

____ Otros familiares

Fc

Fecha	Documentos	069761 ANTECEDENTES A REGISTRAR
26-2-71	B.77.D.1	Figura en una nómina de Profesores de Enseñanza Secundaria (Afiliados a la Gremial de Profesores de Montevideo y Federación Nacional de Profesores) vinculados a actividades de proselitismo y agitación subversivva o simpatizantes de las mismas, en los años 1965/66/67/68.- Docente de comprobada acción subversiva dentro de la Enseñanza.- (M).- Eval. F-3.-

069762-3

SERVICIO DE INFORMACION DE DEFENSA

Dep. 1

VARIOS

Confeccionado el 15.6.78

FOTO

Apellidos GIGLICTTI BRASSI BASSI(1)

Nombres Adriana Emilia

Fecha de Nacimiento

Lugar de Nacimiento

Est. Civil

Cred. Cívica Céd. Identidad 1.299.091(2)

Otros Documentos

Ocupación

Padre

Madre

Domicilio José Ma. Montero 3055(4) Solano Antuña 2762 ap. 302 (3) Ciudad

Otros datos:

885/1

Fs.2

FICHA COMPLEMENTARIA

DOCUMENTO		069762 ANTECEDENTES
Fecha	Origen	
13.4.78 Of. 54/R/78	D.0410 OM	- Figura en una nómina de personas que han sido liberadas en el período comprendido entre el 1o. al 7 de abril de 1978. Fue baja del E.M.R. No. 2 siendo alta en la D.N.I.I..- (S).-
24.6.82	D.16304	En su condición de "LL.VV" Cat."C" es autorizada a viajar a la ciudad de Río de Janeiro(Brasil),por motivos de paseo,del 8/5/82 al 18/5/82/.- Eval:A-1(Indica 1)(AD).-
13.5.83	24739/83	-3.3.83-Figura en una relación de libertades vigiladas categoría "C", procedente de la P.M.E..Unidad de control Reg.C.6.Detenido el 27.7.77,liberado el 5.4.78. Pertenece al M.L.N..- Eval A-1 (Indica 2) (V)
13.5.83	24862/83	-3.3.83- Indica Idem al Doc. 24739/83.-Eval A-1 (V) (Indica 3)
2.5.84	8401545/005	-Año 1977-78: Figura en una relación de reclusas liberadas, procedente del EMR 2, puesta bajo el régimen Lib. Vig. Unidad de control: R.C.6, fijando domicilio en José Ma. Montero 3055. Fecha de liberada:5.4.78. Indica (4). Eval.A-1 (TL).-
	29.5.84	Memo(A)1006/84 para el C-2 ESMACO.-(i).-

069763-1

Fs. 1

JUNTA DE COMANDANTES EN JEFE

S. I. D.

Dep. VI Secc. I

Sub Sec. [redacted]

Ficha Nº ____ Confec. 8.X.79

GIGUENS NELSON H. (1)

Apellidos Nombres

DOCUMENTOS: C/C ____ Serie ____ Nº C/I. 539.907 Nº Dpto.

OTROS DOC. ____ Pasaporte Lib. Enrol. etc.

NACIMIENTO: ____ Fecha Lugar

DOMICILIO: Colonia 1493 Apto 2 410046 (2)

Calle Nº Teléf. Ciudad o Localidad

PROFESION U OCUPACION: Dr. Der. (3)

LUGAR: EL DIA Ministerio de Justicia (4) **CARGO:** Colaborador

IDEOLOGIA POLITICA: ____ **CLASIFICACION:** ____

DATOS COMPLEMENTARIOS: ____

Cónyuge Est. Civil Hijos

____

Otros familiares

[illegible]

F. 2

Fecha	Documentos	069763 ANTECEDENTES A REGISTRAR
Nov.79	DNII.	NO REGISTRA ANTECEDENTES.
22/4/82	0 14013	Indice de los filiatorios.- (FE)
15.12.81	10.376	-Año 1980-Figura en una nómina de alumnos del ESEDENA (Escuela de Seguridad y Defensa Nacional). Eval.: A-1 Indica (1)(2)(3)(4)(GM)(LA).

Imp. Nacional 716/78

069764-9

Fs. 1

SERVICIO DE INFORMACION DE DEFENSA

Dep. 1

Confeccionado el 17 de febrero de 1976.-

V A R I O S

FOTO

Apellidos G I L

Nombres

Fecha de Nacimiento

Lugar de Nacimiento

Est. Civil

Cred Cívica Céd. Identidad

Otros Documentos

Ocupación Sacerdote

Padre

Madre

Domicilio Ciudad

Otros datos

Imp. CHIESA Hnos. Ltda. 10.000 - 12 - 73

Fs.2

FICHA COMPLEMENTARIA

DOCUMENTO		069764 ANTECEDENTES
Fecha	Origen	
8/11/1975	D 1945	- Concurría en un grupo que integraba, a las "Reuniones Catolicas" que realizaban, donde participaban elementos marxistas - leninistas y los Sacerdotes RENOM y ROCCA.- Eval. A-1.-(PP).-

069765-6

E 5.1

MINISTERIO DE DEFENSA NACIONAL
S. I. D.

Dep. I Secc. I
Sub-Secc. A/N
Ficha Nro. ..... Confec. 25/VI/72

GIL ALMADA
Apellidos Nombres

(a): " EL CHANCHO"

DOCUMENTOS: C/C. ..... C/I. .....
Serie Nro Nro. Dpto.

OTROS DOC. .....
Pasaporte Lib. Enrol. etc.

NACIMIENTO: 3 8 Años (1972) Uruguay
Fecha Lugar

DOMICILIO: La Coronilla
Calle Nro. Teléf. Ciudad o Localidad

PROFESION U OCUPACION: .....

LUGAR: ..... CARGO: .....

IDEOLOGIA POLITICA: ..... CLASIFICACION: TUPAMAROS

DATOS COMPLEMENTARIOS: .....
Est. Civil Conyuge Hijos

.....
Otros familiares

F5.1

Fecha	Documentos	069765 ANTECEDENTES A REGISTRAR
19/V/1972	J.P.M.P.M. 1439.-	-Es detenido con fecha 19/V/ en el Dpto. de Rocha junto a 13 extremistas que operaban en la zona. Mantenían contactos con los sediciosos MELO RAMOS; PICARDO ESTEVEZ; DIAZ PEREZ y BIDEGAIN así como también mantenían enlace con las células tupamaras de Treinta y Tres y Piriápolis.-(J).-

JUNTA DE COMANDANTES EN JEFE 069766-4

Dep. I Sec. 1

Sub Secc. A/N

S. I. D.

Ficha Nº ____ Confec. ____

GIL DIAZ
Apellidos Nombres

DOCUMENTOS: C/C ____ C/I. ____
Serie Nº Nº Dpto.

OTROS DOC. ____
Pasaporte Lib. Enrol. etc.

NACIMIENTO: ____
Fecha Lugar

DOMICILIO: ____
Calle Nº Teléf. Ciudad o Localidad

PROFESION U OCUPACION: Contador

LUGAR: ____ CARGO: ____

IDEOLOGIA POLITICA: ____ CLASIFICACION: ____

DATOS COMPLEMENTARIOS: ____
Est. Civil Cónyuge Hijos

Otros familiares 102824

358

Fecha	Documentos	069766 ANTECEDENTES A REGISTRAR
24.9.80	0326	-28.4.1976: Según se establece en Acta que le fuera tomada a Isaac APELBAUM en el año 1975,era uno de los Contadores que aportaban dinero para el PARTIDO COMUNISTA,antes de las Elecciones Nacionales del año 1971.(Operación "MORGAN"del PARTIDO COMUNISTA).(TT)

Imp. Nacional 716/79

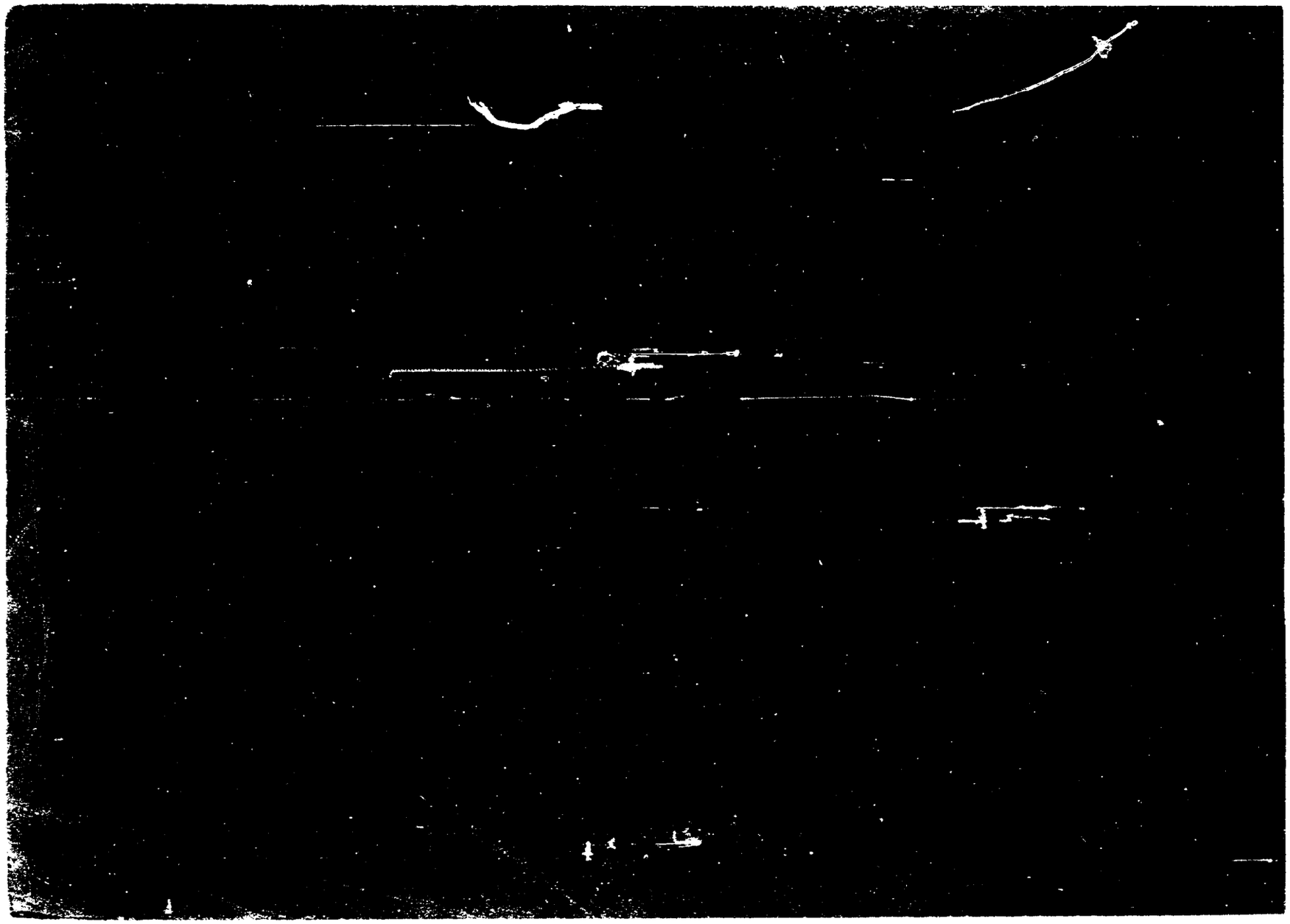

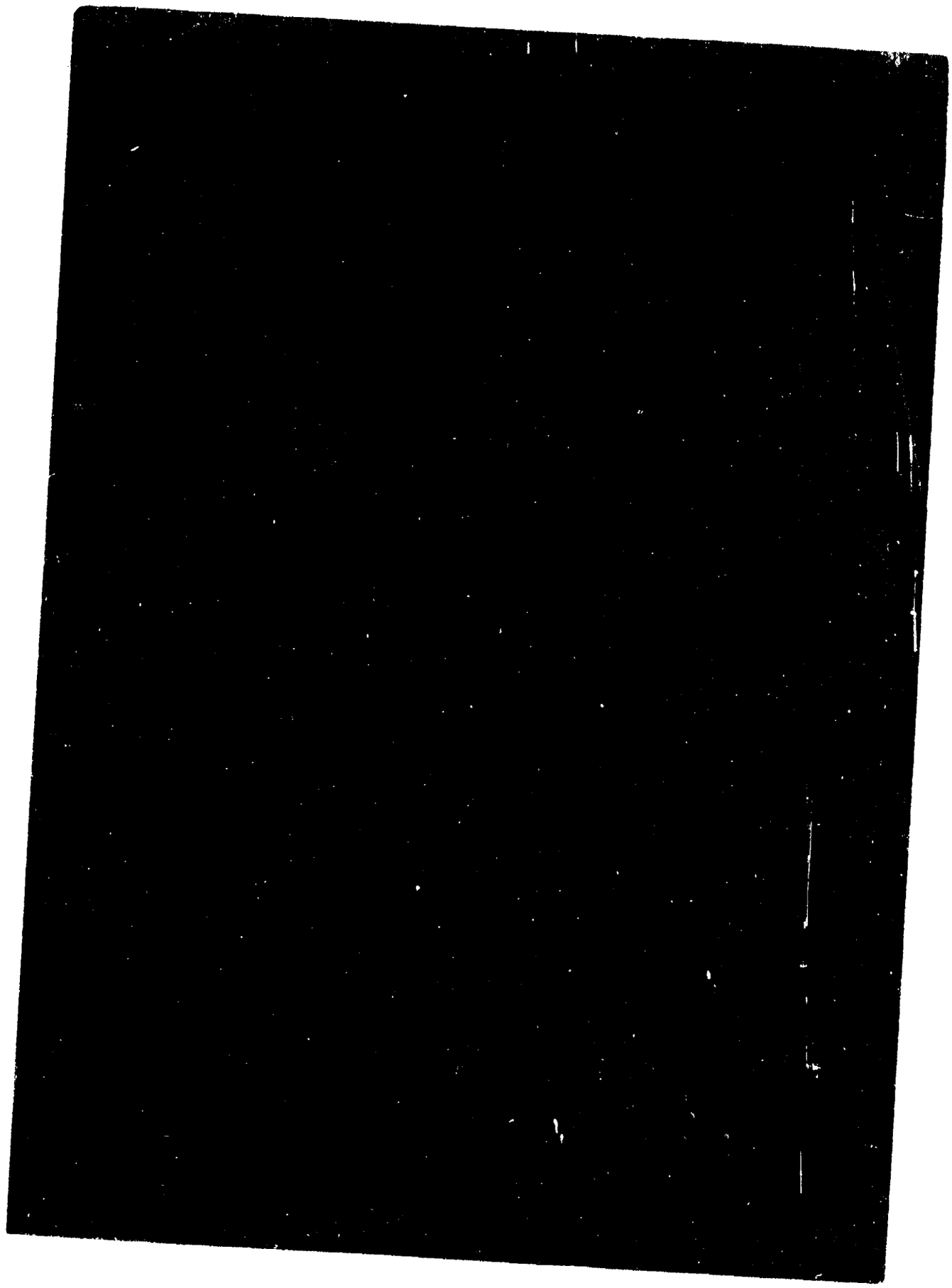

SERVICIO DE INFORMACION DE DEFENSA
Dep. 1

069768-O

Confeccionado el 29/VI/83

VARIOS

FOTO

Apellidos GIL de VERGARA

Nombres Alda

Fecha de Nacimiento

Lugar de Nacimiento

Est. Civil

Cred. Cívica Céd. Identidad

Otros Documentos

Ocupación

Padre

Madre

Domicilio Ciudad

Otros datos

Imp. CHIESA Hnos. Ltda. 4.000 - 11 - 72

FICHA COMPLEMENTARIA

Fs. 2

DOCUMENTO		069768 ANTECEDENTES
Fecha	Origen	
P.P.P. 12/9 a 15/9/72 H jal.-Anex.2	3197	-Internada en el Reg.C.4.Fue liberada .-(D)

069769-8

Fs 1

JUNTA DE COMANDANTES EN JEFE

S. I. D.

Dep. I Secc. 1

Sub Secc. A/N

Ficha Nro. _____ Confec. 3.2.76

GIL — Alejandro

Apellidos — Nombres

DOCUMENTOS: C/C _____ C/I. _____

Serie Nro. Nro. Dpto.

OTROS DOC. _____

Pasaporte Lib. Enrol. etc.

NACIMIENTO: 6.IX.957.- (1).-

Fecha Lugar

DOMICILIO: D. Terra 1026

Calle Nro. Teléf. Ciudad o Localidad

PROFESION U OCUPACION: Estudiane del Liceo Zorrilla (2).-

LUGAR: _____ CARGO: _____

IDEOLOGIA POLITICA: Comunista CLASIFICACION: U.J.C.

DATOS COMPLEMENTARIOS: _____

Est. Civil Conyuge Hijos

Otros familiares

069769

752

Fecha	Documentos	ANTECEDENTES A REGISTRAR
17.12.75	2117	Afiliado a la Seccional Cordón de la proscripta U.J.C. con el Nº29.752 de acuerdo a una lista de integrantes de la misma, recientemente capturada en un "berretín" del domicilio de MARIA DEL ROSARIO GONZALEZ SCAYOLA DE FERNANDEZ. Eval. A-1. (E).-
27.3.984	D.10978	- 10.V.971.- Afil. a la U.J.C. No. 29.752, Secc.SUR, Agrup Masas, siendo presentado para dicha afiliación por MONTERO según microfilm incautado por O.C.O.A. en procedimiento realizado el 21.XII.981.- EVAL: A - 1. (SS)-
27.3.984	.....	- Se hizo Memo (A) No. 542/84 para el Bco. Central del Uruguay.-(SS)-

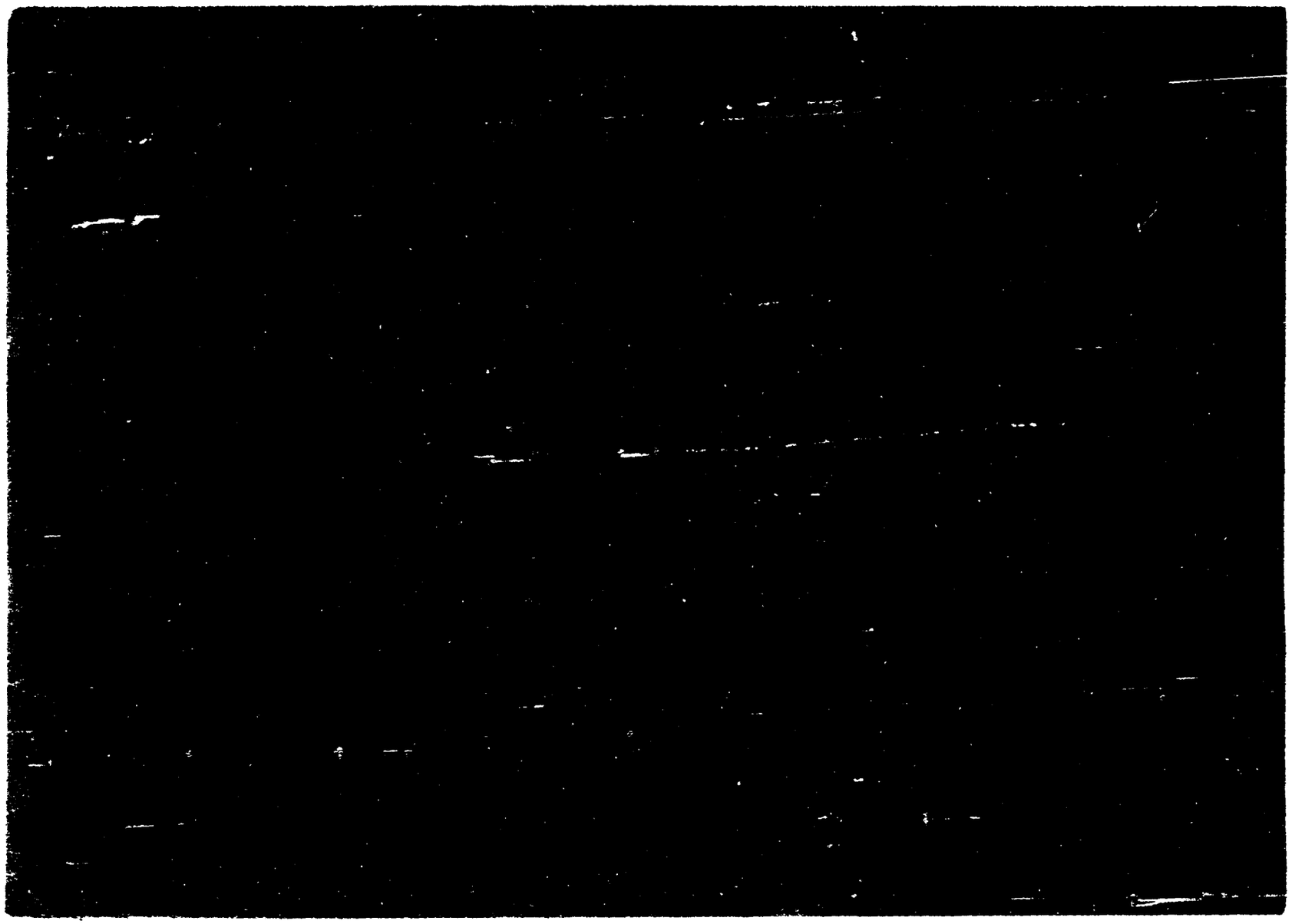

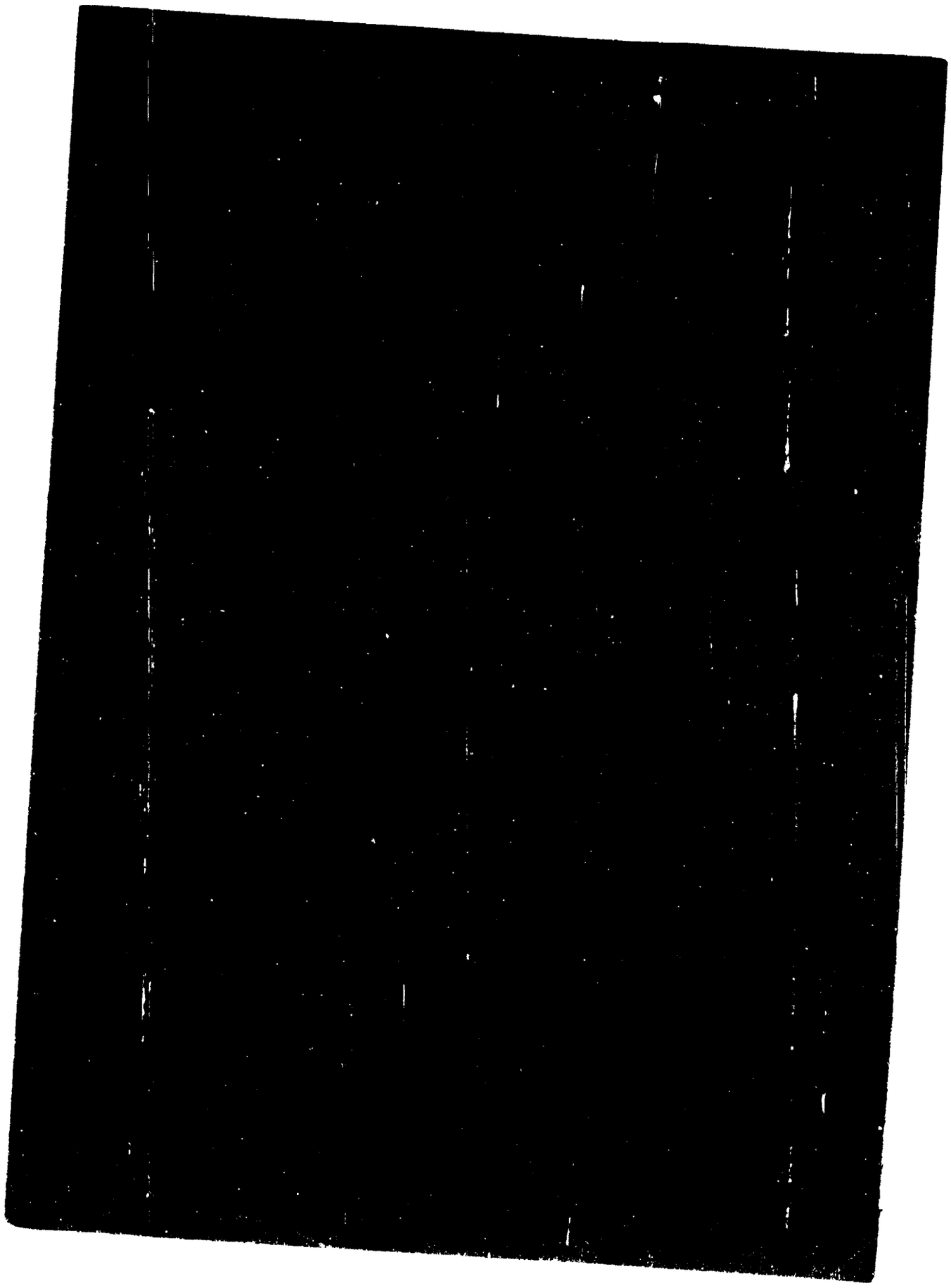

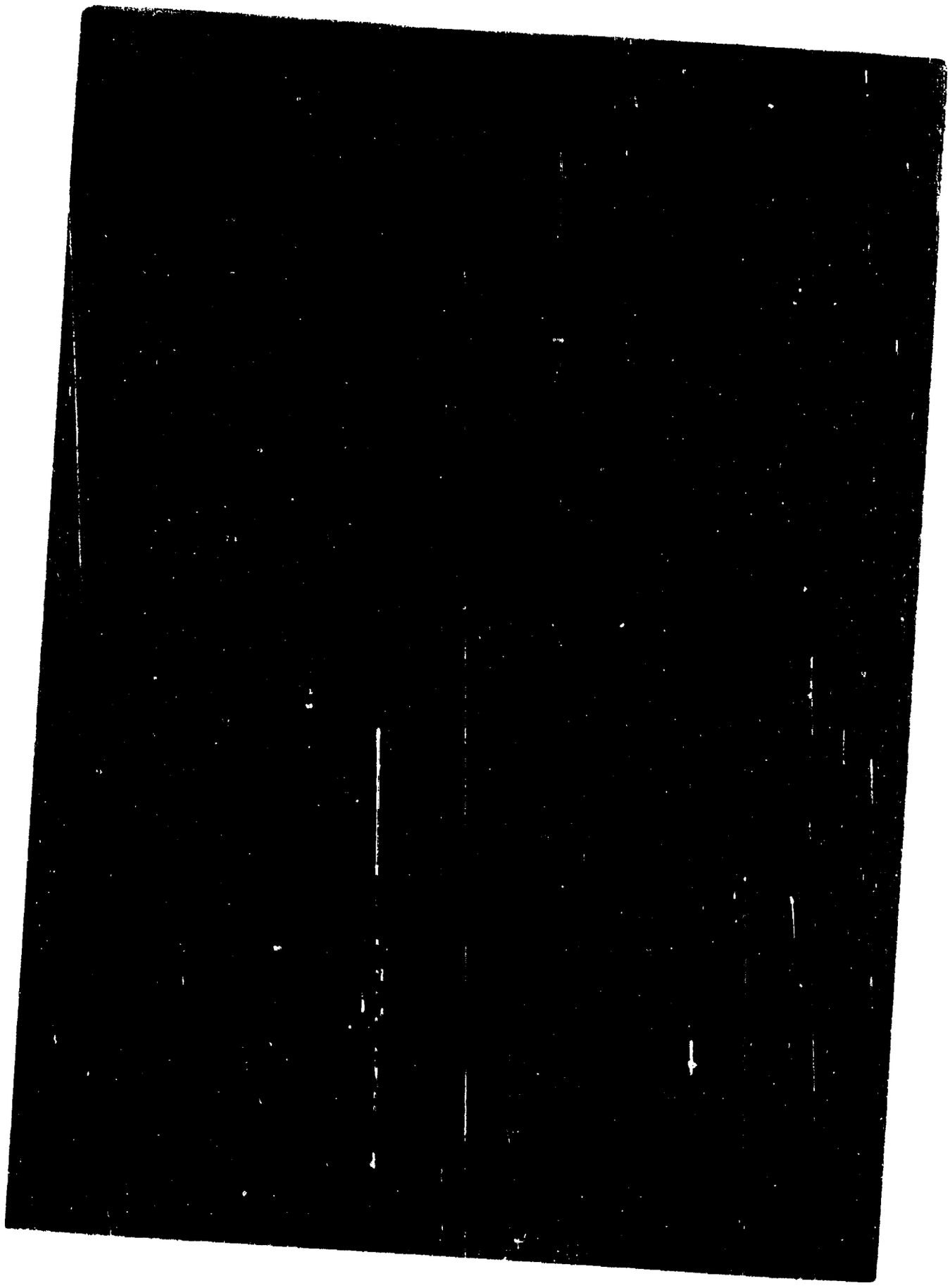

SERVICIO DE INFORMACION DE DEFENSA
Dep. 1

069771-4

Confeccionado el 21 de Agosto de 1973.-

V A R I O S

FOTO

Apellidos GIL de AGUIRRE

Nombres Alicia

Fecha de Nacimiento

Lugar de Nacimiento

Est. Civil

Cred. Cívica — Céd. Identidad

Otros Documentos

Ocupación Profesora de Secundaria.- Salto

Padre

Madre

Domicilio — Ciudad

Otros datos

Imp. CHIESA Hnos. Ltda. 4.000 - 11 - 72

FICHA COMPLEMENTARIA

DOCUMENTO		069771 ANTECEDENTES
Fecha	Origen	
13/III/972	D.322	-Figura en una relación de Profesores de Secundaria afiliados al Frente Amplio.-(J).- Información sin confirmar.-
1/04/84	11941 / 82 PAG. 2227	- POSEE ANTECEDENTES EN EL CO.NA.E- EVAL - A - 1. CCD INDICA ( ) ( ) ( )

VARIOS

JUNTA DE COMANDANTES EN JEFE
S. I. D.

069772-2

B-1

Dep. I Secc. I

Sub. Secc. A/N

Ficha N.º ..... Confec. 15.7.62

GIL de SICHERO PALLARES — Álicia

Apellidos — Nombres

DOCUMENTOS: C/C ..... C/I. .....

Serie — N.º — N.º — Dpto.

OTROS DOC. .....

Pasaporte — Lib. Enrol. — etc.

NACIMIENTO: .....

Fecha — Lugar

DOMICILIO: Estrada da Gávea No. 611/1502 B1 1 — Rio de Janeiro

Calle — N.º — Teléf. — Ciudad o Localidad

PROFESION U OCUPACION: .....

LUGAR: ..... CARGO: .....

IDEOLOGIA POLITICA: ..... CLASIFICACION: .....

DATOS COMPLEMENTARIOS: .....

Est. Civil — Cónyuge — Hijos

.....

Otros familiares

448884

F3.2

Fecha	Documentos	069772 ANTECEDENTES A REGISTRAR
10.06.82	15.786	Figura en una Lista de ciudadanos uruguayos residentes en distintas ciudades del Brasil. Eval.: A-1.- (LA) (GM)

SERVICIO DE INFORMACION DE DEFENSA

Dep. 1

V A R I O S

069773-0

Fs. 1

Confeccionado el 14/6/77

FOTO

Apellidos GIL CLAPES (1)

Nombres Américo Eduardo (2)

Fecha de Nacimiento 12/9/05 (3)

Lugar de Nacimiento Montevideo (4)

Est. Civil Casado (5)

Cred. Cívica AQA 493(6) Céd. Identidad 58.124 Mdeo.(7)

Otros Documentos

Ocupación (Dirigente de la Asociación Uruguaya de Football)
Funcionario de Asignaciones Familiares (8)

Padre Américo (9)

Mad e Isabel (10)

Domicilio Chaná 2292 (11) Ciudad

Otros datos:

chicos hnos. - 4 000 - 5/77

FICHA COMPLEMENTARIA F2

DOCUMENTO		069773 ANTECEDENTES
Fecha	Origen	
2/8/76	Doc. 1036	6/1965:Se establece que el titular es Presidente della Asociación Uruguaya de Football. El 24 de Set./964, solicitó a la Embajada de la URSS, viajar a Moscú a los efectos de hablar con las autoridades de la Unión Soviética.*-Eval.B-2. *Por Actas tomadas en la DNII el 11/12/79 aclara que dicho viaje se concertó por un Encargo de la Asoc. Uruguaya de Football, para concertar un Partido con la selección Soviética, que habiéndose resuelto el problem con el Congreso de la FIFA que se celebraba en TOKIO, con el Delegado soviético, no fue necesario realizar el viaje.(C.C.C.P. Nº 2367/78 SECC. 5a. MDEC.).-(U)
13.10.83	31109/112	Indica idem al doc.1036/76. Eval.A-2.(ME)

FICHA COMPLEMENTARIA F2

DOCUMENTO		069773 ANTECEDENTES
Fecha	Origen	
2/8/76	Doc. 1036	6/1965:Se establece que el titular es Presidente de la Asociación Uruguaya de Football. El 24 de Set./964, solicitó a la Embajada de la URSS, viajar a Moscú a los efectos de hablar con las autoridades de la Unión Soviética.-Eval.B-2. *Por Actas tomadas en la DNII el 11/12/79 aclara que dicho viaje se concertó por un Encargo de la Asoc. Uruguaya de Football, para concertar un Partido con la selección Soviética, que habiéndose resuelto el problem con el Congreso de la FIFA que se celebraba en TOKIO, con el Delegado soviético, no fue necesario realizar el viaje.(C.N.C.P. Nº 2367/78 SECC. 5a. NDEC.).-(U)
13.10.83	31109/112	Indica idem al doc.1036/76. Eval.A-2.(ME)

SERVICIO DE INFORMACION DE DEFENSA

Dep. I

060773

Confeccionada el 28 de [illegible]

VARIOS

Apellidos Gil

Nombres Américo

Fecha de Nacimiento

Lugar de Nacimiento

Est. Civil

Cred. Cívica Céd. Identidad

Otros Documentos

Ocupación

Padre

Madre

Domicilio Ciudad

Otros datos

FICHA COMPLEMENTARIA

fs4

DOCUMENTO		069773 ANTECEDENTES
Fecha	Origen	
9/enero/969.-	B.75/D.480.-	Efectuó declaraciones a "El Popular", sobre el Proyecto de Amnistía, manifestándose a favor del mismo.- (U)
20/12/78	DNII	Indica (1) al (11). Indica las mismas anotaciones de Doc. 1036/76 y B.75. D.480/69.-(C.H.C.P. Nº 2367/78 DE SECC. 5a. MDEO.).-(U)

069774-8

Fs. 1

JUNTA DE COMANDANTES EN JEFE

S. I. D.

Dep. I Secc. I

Sub Secc. A/N

Ficha Nro. 28.II.77 Confec.

GIL — Apellidos

Ana — Nombres

DOCUMENTOS: C/C ——— Serie ——— Nro. ——— C/I. ——— Nro. ——— Dpto.

OTROS DOC. ——— Pasaporte ——— Lib. Enrol. ——— etc.

NACIMIENTO: 26 años — Fecha ——— Lugar

DOMICILIO: ——— Calle ——— Nro. ——— Teléf. ——— Ciudad o Localidad

PROFESION U OCUPACION: Funcionaria rentada del p.Comunista.

LUGAR: ——— CARGO: Agrupación: U.J.C. Seccional: 17a.

IDEOLOGIA POLITICA: ——— CLASIFICACION: ———

DATOS COMPLEMENTARIOS: ——— Est. Civil ——— Cónyuge ——— Hijos

——— Otros familiares

F.2

Fecha	Documentos	069774 ANTECEDENTES A REGISTRAR
30.8.76.	Doc.1129.	- Figura en una nómina de funcionarios rentados del proscripto P.Comunista, según documentación incautada en el ex-domicilio del dirigente Sergio A.BARREIRO NUÑEZ. Dicha nómina de funcionarios, ésta contenida en una relación general de asistentes a la Conferencia Deptal del año 1970 realizada por el P.Comunista. Eval: A -1. (Y)
25/NOV/80	C.H.C.R. 2796/89 (PERMANENCIA)	18/JUN/980 - En la fecha se contestó dicha Constancia a nombre de Ana María GIL RODRIGUEZ, con el antecedente mencionado precedentemente, no pudiéndose establecer si se trata de la misma persona.- (CC)

069775-5

JUNTA DE COMANDANTES EN JEFE

S. I. D.

Dep. I Secc. I

Sub Secc. A/N

Ficha Nº 2/3/82 Confec.

GIL ALVAREZ — Apellidos

Ana Helena — Nombres

DOCUMENTOS: C/C CDB 4319 (1) — Serie Nº

C/I. 2.683.088(2) — Nº Dpto.

OTROS DOC. ..... Pasaporte Lib. Enrol. etc.

NACIMIENTO: 14-12-50(3) — Fecha Lugar

DOMICILIO: Montevideo y Soriano (Progreso)(4) — Calle Nº Teléf. Ciudad o Localidad

PROFESION U OCUPACION: .....

LUGAR: ..... CARGO: .....

IDEOLOGIA POLITICA: ..... CLASIFICACION: .....

DATOS COMPLEMENTARIOS: ..... Est. Civil Cónyuge Hijos

..... Otros familiares

148284

Fs 2

Fecha	Documentos	069775 ANTECEDENTES A REGISTRAR
26/2/982	12221/19	Funcionario del Consejo de Educacion Primaria paso a situacion de disponibilidad el 07.08.81 en aplicacion del Acto Institucional N.7 de fecha 27/6/977.EVALUACION. A-1. (GM) Indica ( ) ( ) ( ) ( ) ( )

17/1/84

11941 / 82	- POSEE ANTECEDENTES EN EL CO.NA.E -
PAG. 223B	EVAL - A - 1 (CD) INDICA (1) (d) (4)

069776-3

Fs 1

MINISTERIO DE DEFENSA NACIONAL
S. I. D.

Dep. I Secc I
Sub-Secc. A/N Mont.
Ficha N.o ..... Confec. 22-XII 970

GIL (1) ..... Ana María .....
Apellidos Nombres

DOCUMENTOS: C/C ..... C/I .....
Serie N.o N.o Dpto.

OTROS DOC. .....
Pasaporte Lib. Enrol. etc.

NACIMIENTO .....
Fecha Lugar

DOMICILIO: .....
Calle N.o Teléf. Ciudad o Localidad

PROFESION U OCUPACION: .....

LUGAR: ..... CARGO: .....

IDEOLOGIA POLITICA Comunista CLASIFICACION U.J.C. (2)

DATOS COMPLEMENTARIOS .....
Est. Civil Conyuge Hijos

.....
Otros fa[illegible]

F-2

Fecha	Documentos	069776 ANTECEDENTES A REGISTRAR
10-XI-70	77/88	Se indica(1)y(2).- Según indica lista de estudiante del I.A.V.A.; calificado como integrante del U.J.C.-Eva.F-3(PP)-

069776

MINISTERIO DE DEFENSA NACIONAL
S. I. D.

Dep. I Sec. I
Sub-Secc. G 28 MAR 8[illegible]
Ficha N.o ..... Confec. .....

GIL ..... Ana María .....
Apellidos Nombres

DOCUMENTOS: C/C ..... C/I .....
Serie N.o N.o Dpto.

OTROS DOC. .....
Pasaporte Lib. Enrol. etc.

NACIMIENTO .....
Fecha Lugar

DOMICILIO: .....
Calle N.o Teléf. Ciudad o Localidad

PROFESION U OCUPACION: Estudiante del IAVA

LUGAR: ..... CARGO: .....

IDEOLOGIA POLITICA ..... CLASIFICACION ACTIVISTA

DATOS COMPLEMENTARIOS .....
Est. Civil Conyuge Hijos

.....
otros familiares

Fecha	Documentos	069776 ANTECEDENTES A REGISTRAR
10/11/70	B77 D88	-Se postula en la lista N°. 10 lema IDEAS, sub-lema "una [illegible] agrupación por una asociación mejor", para integrar el [illegible] Ejecutivo de la Asoc. de Estudiantes de Preparatorios, [illegible] el período 1968/69.-
27/5/68	B76-D22	Indica el mismo antecedente del documento B77-D88 de [illegible] (V).
25/NOV/80	C.H.C.P.	18/JUN/981 - En la fecha se contestó dicha Constancia a nombre
2796/89	(TERM.)	de Ana María GIL RODRIGUEZ, con los antecedentes registrados en la presente ficha, no pudiéndose establecer si se trata de la misma persona.- (CC)

SERVICIO DE INFORMACION
DE DEFENSA
Dep. I

MINISTERIO DE DEFENSA NACIONAL
SERVICIO DE INFORMACION DE DEFENSA
M / F
I.A. 069777-1

Fs 1
. . . . . Sección
Act. Ant. Nac.
Ficha Nº ~~1 6 0 0~~

Nombres y Apellidos: CIL GUTIERREZ de BALUGA(1) ~~ina María~~

Fecha de Nacimiento: .....

Lugar de Nacimiento: .....
(País - Ciudad o Localidad - etc.)

Cred. Cív.: Serie ..... Nº ..... Ced. Identidad: .....

Otros documentos: .....
(Pasaporte - Libreta Enrolam. - etc.)

FOTO

Domicilio: .....
(Ciudad o Localidad) (Calle) Nº Teléf.

Filiación

Edad aparente ..... Color del Cutis .....

Color del Cabello ..... Estatura Aproximada .....

Complexión ..... Aspecto Social .....

Señas particulares .....

.....

Ficha confeccionada en Montevideo el 1 de agosto de 1966

060777

32

ACTIVIDADES

(1) **Laborales:** Profesión maestra Lugar de trabajo .....

Cargo ..... Antigüedad .....

Otras Actividades .....

.....

(2) **Políticas:** Ideología ..... Actuación .....

Antecedentes .....

Antecedentes familiares .....

(3) **Sociales:** Estado Civil ..... Religión ..... Figuración .....

Grado Instrucción ..... Lugares que frecuenta .....

(4) **Económicas:** Situación ..... Capital aprox. ..... Vehículo .....
marca y Nº

Otros datos .....

Datos Complementarios .....

Apreciación Personal Gral. .....

.....

.....

GIL — FICHA COMPLEMENTARIA — Ana María F3

Documento		069777 Antecedentes
Fecha	Origen	
9/IX/1965	75/2732	Firmante deun manifiesto de Docentes, Profesionales y Artistas en contra de las Medidas de Pronta Seguridad,
28/NOV/971.-	"MARCHA".-	Candidata a 3er.suplente,del 38o.lugar a Diputado, en la lista de la 1001,para las elecciones 1971.-

11941 / 82
PAG. 0128

- POSEE ANTECEDENTES EN EL CO.NA.E -

EVAL - A - 1CCO) INDICA (1) ( ) ( )

14/04/84

FICHA COMPLEMENTARIA

Documento		069777 Antecedentes
Fecha	Origen	

J. C. J. 069777

Dpto. 1

10 SET. 1976

55

Apellidos GIL

Nombres Ana María

Documentos: Afiliado al P. C. Nº 23945

Ant, Secc: A B C D E G V

[X] [ ] [ ] [ ] [ ] [ ] [ ]

Secreto

ANTECEDENTES 069777 F56

Fecha de Ing.: 28.09.65

Oriental 21 años

Joanicó 3316/ Propios y Centenario

BJB 12171

Maestra Esc. Pública

~~8.1.76 - Doc. 0001 - Eval. : B - 2 (J)~~

JUNTA DE COMANDANTES EN JEFE

Dep. I Secc. I

S. I. D. 069778-5

Sub Secc. A/N

Ficha Nº ____ Confec. 18/6/81

GIL RODRIGUEZ	Ana María
Apellidos	Nombres

DOCUMENTOS: C/C B.N.A. 26.516 C/I. 1.095.499
Serie Nº Nº Dpto.

OTROS DOC. _____
Pasaporte Lib. Enrol. etc.

NACIMIENTO: 4 de Mayo de 1947 Montevideo
Fecha Lugar

DOMICILIO: Nancy No. 4303 Montevideo
Calle Nº Teléf. Ciudad o Localidad

PROFESION U OCUPACION: Empleada de la Dirección Nal. de Aduanas

LUGAR: _____ CARGO: _____

IDEOLOGIA POLITICA: _____ CLASIFICACION: _____

DATOS COMPLEMENTARIOS: _____
Est. Civil Cónyuge Hijos

PADRES: Andrés y Yolanda.-
Otros familiares

F.1

Fecha	Documentos	069778 ANTECEDENTES A REGISTRAR
25/XI/80 2796/80	C.H.C.P. PERMAN.)	18/JUN/981 - En la fecha se contestó dicha constancia soli-citada por la Dirección Nacional de Aduanas para su PERMA-NENCIA en dicho Organismo, con antecedentes que se re[illegible] tran en este Servicio a nombre de GIL, Ana María y GIL, An[illegible] no pudiéndose establecer si alguna de dichas personas se trata de la causante.- (CC)
11.5.84	D.28.535/ 83- Pág. 001 A.-	- Habiendo solicitado C.H.C.P. N°2796/80, el 25.11.80 se le otorgó "Cat.A", el 03.06.82.-EVALUACION: A-1.- (XX)

Imp. Nacional 1[illegible]

VARIOS 069779-7

Fº I

JUNTA DE COMANDANTES EN JEFE

S. I. D.

Dep. I Secc. 1ª

Sub Secc. A/N

Ficha Nº ____ Confec. 19.11.81

GIL RODRIGUEZ — Apellidos

Andrés — Nombres

DOCUMENTOS: C/C A.U.A. 12.661 — Serie / Nº

C/I. 1.216.320 — Nº / Dpto.

OTROS DOC. ____ — Pasaporte / Lib. Enrol. / etc.

NACIMIENTO: 25.5.50 Mdeo.- — Fecha / Lugar

DOMICILIO: Brandzen 2034 Ap 903 — Calle / Nº / Teléf. / Ciudad o Localidad

PROFESION U OCUPACION: Médico Veterinario Docente de Facultad de Vet.

LUGAR: M.A.P. (1) CARGO: ____

IDEOLOGIA POLITICA: ____ CLASIFICACION: ____

DATOS COMPLEMENTARIOS: Casado

Est. Civil / Cónyuge / Hijos

63554

Otros familiares

Fecha	Documentos	069779 ANTECEDENTES A REGISTRAR
10.7.79	D. 2647	Con fecha 6.7.79 por Nota Nº 1292/79/D la Secretaría de Planeamiento Coordinación y Difusión solicita el aval correspondiente al causante para usufructuar una beca al exterior(Costa Rica), lo que este Servicio aprueba por Memo. (A) Nº 1322/79 (8a. Parte) de este Servicio, dirido a dicha Secretaría de Estado. Es de señalar que se registran antecedentes a nombre de GIL, Andrés, no pudiéndose establecer que los mismos correspondan al causante.(C)
08.10.80	D.1771	SE.PLA.CO.DI. solicitó por Nota Nº2607/80 aval para beca a (Santiago de Chile),SE APRUEBA por Memo.(A)Nº1573 de fecha 27/OCT/980. Indica (1).- (SM).-
20.12.82	D.23115	SE.PLA.CO.DI. solicitó por Nota Nº3240/82/E, aval para Beca otorgada por la C.P.S.SE APRUEBA por Memo(A) Nº3151/82 de fecha 23/DIC/982.- (SM).-

Imp. Nacional 716/79

VARIOS 069779

JUNTA DE COMANDANTES EN JEFE

S. I. D.

Dep. I F3 Secc. I

Sub Secc. A/N

Ficha Nº ..... Confec. 19.11.81

GIL — Apellidos

Andrés — Nombres

DOCUMENTOS: C/C ..... (Serie / Nº) C/I. ..... (Nº / Dpto.)

OTROS DOC. ..... (Pasaporte / Lib. Enrol. / etc.)

NACIMIENTO: ..... (Fecha / Lugar)

DOMICILIO: ..... (Calle / Nº / Teléf. / Ciudad o Localidad)

PROFESION U OCUPACION: Estudiante de Veterinaria

LUGAR: ..... **CARGO:** .....

IDEOLOGIA POLITICA: ..... **CLASIFICACION:** .....

DATOS COMPLEMENTARIOS: ..... (Est. Civil / Cónyuge / Hijos)

16538

..... Otros familiares

Fecha	Documentos	060779 ANTECEDENTES A REGISTRAR
10.7.79	D. 2647	D.I.I.- VI.967- Integró la Lista N° 12 Lema "E.P.U.", demócrata para constituír el Consejo Ejecutivo de la Asociación de Estudiantes de Preparatorios del Instituto Larrañaga (A.E.P.I.L.) por el período 1967/68. 22.7.973- Candidato por la Facultad de Veterinaria, orden Estudiantil; para integrar la Asamblea General del Claustro Universitario, integró la Lista N° 22 y 23 Lema: "Patria Libertades, Pluralismo, Laicidad" de tendencia democrática. Se aprobó una solicitud, a nombre de GIL RODRIGUEZ, Andrés no pudiéndose establecer si se trata de la misma persona que registra la anotación anterior.(C)
8/II/82	.....	Se contestó por Memm (A) N° 209/82 para el ESEDENA.- (GM).

Imp. Nacional 716/79

069779

JUNTA DE COMANDANTES EN JEFE

S. I. D.

VARIOS

Dep. I Secc. I

Sub Secc. [illegible]

Ficha Nº ..... Confec. 30.04.74

GIL — Apellidos

Andrés — Nombres

DOCUMENTOS: C/C. ..... Serie ..... Nº ..... C/I. ..... Nº ..... Dpto.

OTROS DOC. ..... Pasaporte ..... Lib. Enrol. ..... etc.

NACIMIENTO: ..... Fecha ..... Lugar

DOMICILIO: ..... Calle ..... Nº ..... Teléf. ..... Ciudad o Localidad

PROFESION U OCUPACION: Est. de la Fac. de Veterinaria

LUGAR: ..... **CARGO:** .....

IDEOLOGIA POLITICA: ..... **CLASIFICACION:** .....

DATOS COMPLEMENTARIOS ..... Est. Civil ..... Cónyuge ..... Hijos

[illegible] — Otros familiares

Fecha	Documentos	069779 ANTECEDENTES A REGISTRAR F6
13.7.73	Doc.1661	-Figura en una relación de personas incautada en un local del Movimiento Universitario Nacionalista.- qq.EVAL.F-6

069780-5

Fs. 1

MINISTERIO DE DEFENSA NACIONAL
S. I. D.

Dep. 1 [redacted]

Sub-Sec[redacted]

Ficha Nº_____ Confec. 13.3.73

GIL MARTINEZ (1) — Artigas

Apellidos — Nombres

DOCUMENTOS: C/C._____ C/I 788.682 (2)

Serie — Nro. — Nro. — Dpto.

OTROS DOC. _____

Pasaporte — Lib. Enrol. — etc.

NACIMIENTO: _____

Fecha — Lugar

DOMICILIO: Simón Bolívar 1424 Apto. 5 — Andes 1577./A.15. (3)

Calle — Nro. — Teléf. — Ciudad o Localidad

PROFESION U OCUPACION: _____

LUGAR: _____ CARGO: _____

IDEOLOGIA POLITICA: _____ CLASIFICACION: _____

DATOS COMPLEMENTARIOS: _____

Est. Civil — Cónyuge — Hijos

_____

Otros familiares V70873

F52

Fecha	Documentos	069780 ANTECEDENTES A REGISTRAR
13.V.972	D.1058	En su apartamento así como en el 1, y 3 de la misma finca; se ven salir individuos entre las 04.00 y las 06.00 hs. con la luz apagada. Esta persona habría estado detenido por encubrir a un tupamaro siendo procesado, hace alrededor de 2 ó 3 años. Su esposa se llama "BETTY". En el apto. 1 vive una Doctora KEIM ó KLEIN, en el 3 vive un bancario que habría estado detenido cuando el problema de lls bancos.(J).
12.7.72	Doc.1987 Eval A-2	Figura en una relación de visitantes al extremista GIL HERNANDEZ, Artigas.-(SS)- Incluca del ① al ③

069781-3 Fs/ 0300.

SERVICIO DE INTELIGENCIA
MINISTERIO DE DEFENSA NACIONAL
SERVICIO DE INFORMACION DE DEFENSA
M/F

I.D.

FOTO

Fecha Montevideo, noviembre 17 de 1958.-

Ficha

Nombre GIL, Antonio.

Nacionalidad

Profesión o actividad Obr.del Transporte(CUTCSA).

Lugar de nacimiento

Documentos que posee

Domicilio Teléf.

F I L I A C I O N

Edad aparente color del

cutis de los cabellos

estatura aspecto social

señas particulares

069781

Fecha	Contenido
17.XI.958.-	El Popular.-

Lugar donde frecuenta

afiliado a

actividad política y donde actúa

COMUNISMO.

Antecedentes policiales

vehículos que posee o que guía

nombre y número de

personas que forman su familia

DATOS COMPLEMENTARIOS

1) Entrevistado por cronistas de este diario comunista, manifiesta que en las próximas elecciones de 1958 votará al Partido Comunista.-

Montevideo, el 14 de Setiembre de 1970.-

MINISTERIO DE DEFENSA NACIONAL

S. I. D. 069782-1

E 83-1

Dep. I Secc. I

Sub-Secc. A/N

Ficha N.o ..... Confec. .....

GIL HERNANDEZ (Apellidos) Artigas (Nombres) Miguel.

DOCUMENTOS: C/C (Serie) (N.o) C/I (N.o) (Dpto.)

(4) Pront de ident crim. N:229. 641

OTROS DOC. R.s. Fotogr. N:155.325 (Pasaporte) (Lib. Enrol.) PA 171209 (1) (etc.)

NACIMIENTO (2) 2 de febrero de 1941 Mdeo (Uruguay) (Fecha) (Lugar)

DOMICILIO: (2) Simón Bolivar 14 24 apt.5 (Calle) (N.o) (Teléf.) (Ciudad o Localidad)

PROFESION U OCUPACION: .....

LUGAR: ..... CARGO: .....

IDEOLOGIA POLITICA ..... CLASIFICACION Extremista

DATOS COMPLEMENTARIOS ..... (Est. Civil) (Conyuge) (Hijos)

(3) Hijo de Artigas y de Ma. Elena otros familiares

[illegible]

752

Fecha	Documentos	069782 ANTECEDENTES A REGISTRAR
11/14/70	72/93 3695/70.	-Remitido:el 19 de Agosto de 1969 por "Encubrimiento".Liberado :el 18 de Noviembre de 1969.Indica (1) 1/(3)
11/14/70	72/94	-Indica (4)
10/1/71.	P.M.de J. P.M.	Fue detenido por funcionarios policiales, en relación al secuestro del Embajador de Gran Bretaña Don Geoffrey Jackson.
16/XI/73	D. 3960	- Figura en una nómina de ciudadanos uruguayos que se encontraban detenidos en el Estadio Nacional de Santiago de Chile y que fueron entregados bajo responsabilidad de la Embajada de Suecia y viajarán a ese país proximamnte.- (C.C)
15/5/74	1053	Figura en una nómina de ciudadanos uruguayos que han abandonado la República de Chile en calidad de asilados o expulsados el 1/4/74.Expulsado.Viajó a Suecia.(VV) Indica (
13.5.83	18347/83	-1.9.82-Indica Idem al Doc. 1053/74.-Eval A-2 (V)
17/01/84	11941 / 82 PAG. 2228	-POSEE ANTECEDENTES EN EL CO.NA.E- EVAL - A - 1 (CC) INDICA ( ) ( ) ( )

JUNTA DE COMANDANTES EN JEFE

S. I. D. 069783-9

Dep. I Fe 1 Secc. I

Sub Secc. A/N

Ficha Nº ____ Confec. 7/2/80

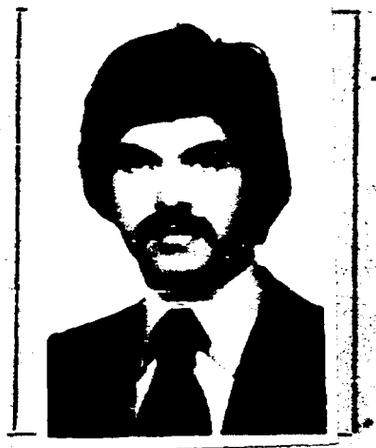

GIL LOSADA — Atilano
Apellidos — Nombres

DOCUMENTOS: C/C BDA 49857 (Serie / Nº) C/I. 1.264.513 (Nº / Dpto.)

OTROS DOC. ____ (Pasaporte / Lib. Enrol. / etc.)

NACIMIENTO: 16/I/53 (Fecha) Montevideo (Lugar)

DOMICILIO: Monte Caseros 3029 (Calle / Nº / Teléf.) Montevideo (Ciudad o Localidad)

PROFESION U OCUPACION: ~~Estudiante Fac.Derecho y Diplomacia~~

LUGAR: M.RR.EE.(Dirección de Asuntos Económicos Internacionales)(1) **CARGO:** Secretario de Tercera(2)

IDEOLOGIA POLITICA: ____ **CLASIFICACION:** ____

DATOS COMPLEMENTARIOS: Soltero (3)
(Est. Civil / Cónyuge / Hijos)

Padres: Atilano y María Delfina
(Otros familiares)

Fecha	Documentos	069783 ANTECEDENTES A REGISTRAR FSR
11/12/78	DNII	-El Popular del 28/VIII/71, Suplemento: Cantante del Conjunto CIUS-ALPA; se publica un extenso Artículo dedicado a este conjunto Beat que presta su concurso en todos los actos políticos del Frente Amplio.-(CONF.RAP.Nº 3270/78 DE LA SECC.9a. MDEO.).-(U)
	20.5.81	Se contestó por Memo(A)Nº735/81 para OCOA.-(i).
17.10.81	D.8730	DNII:30/7/981:-Una persona de su misma apellido partió el día de la fecha,en el vuelo Nº255 de la Cía A. Argentinas con destino a Buenos Aires portando Pasaporte Diplomático.-
20.07.81	D.6133	-PorNota Nº1579/81/D,la Secretaría de Planeamiento,Coordinación y Difusión solicita al S.I.D. el aval correspondiente,con respecto al causante, a efectos de que el mismo haga usufructo de una beca al exterior (Nairobi,Kenya),lo que esta Dirección AFRULBA por Memo. (A)Nº1259/81,2a.parte,de fecha 24.07.81, indica (1) al (3).-(T).-

Imp. Nacional 716/78

FICHA CONFECIONADA EL 29/5/72 069784-F

F51

MINISTERIO DE DEFENSA NACIONAL
S. I. D.

Dep. I Secc. I
Sub-Secc. A/N
Ficha Nro. ..... Confec. .....

GIL (Apellidos) Aurora (Nombres)

DOCUMENTOS: C/C. (Serie) (Nro.) C/I. (Nro.) (Dpto.)

OTROS DOC. (Pasaporte) (Lib. Enrol.) (etc.)

NACIMIENTO: (Fecha) (Lugar)

DOMICILIO: F. Laborde 2223 apto.6 (Calle) (Nro.) (Teléf.) (Ciudad o Localidad)

PROFESION U OCUPACION:

LUGAR: CARGO:

IDEOLOGIA POLITICA: COMUNISTA CLASIFICACION:

DATOS COMPLEMENTARIOS: (Est. Civil) (Hijos)

(Otros familiares)

Fecha	Documentos	069784 ANTECEDENTES A REGISTRAR
29/5/72	D.408	Según documentación incautada en un allanamiento efectuado por personal del Agrp.A.A,No.1.,figura como afiliado al Partido Comunista.

3.3.78

JUNTA DE COMANDANTES EN JEFE 069785-4

S. I. D.

E

Dep. I Secc. I

Sub Secc. A/N

Ficha Nro. _____ Confec. _____

[illegible] de [illegible] _____ Aurora _____

Apellidos Nombres

DOCUMENTOS: C/C _____ C/I. _____

Serie Nro. Nro. Dpto.

OTROS DOC. _____

Pasaporte Lib. Enrol. etc.

NACIMIENTO: _____

Fecha Lugar

DOMICILIO: _____

Calle Nro. Teléf. Ciudad o Localidad

PROFESION U OCUPACION: _____

LUGAR: _____ CARGO: _____

IDEOLOGIA POLITICA: _____ CLASIFICACION: _____

DATOS COMPLEMENTARIOS: _____

Est. Civil Cónyuge Hijos

_____

Otros familiares

B 2

Fecha	Documentos	069785 ANTECEDENTES A REGISTRAR
24.2.78 PEI 246/77	D. 0191 D.F.II.	- Firma en una reunión de integrantes del "G.A.U." (Grupo de Acción U[illegible]), quienes brindarán cobertura e infraestructura a elementos clandestinos de países subversivos argentinos; según lo que se pudo establecer a través de los interrogatorios practicados a un [illegible] "Montenegro", quien fue detenido en el Puerto de la C. de Colonia. El mismo venía a nuestro país a contactarse con elementos del "G.A.U." Eval. A-1.- (C).-
21.7.83.....		- Se hizo Memo (A) No. 1572/83 para el N-2 (1).-
24/8/83	29314/0403	- 1971/78: En informaciones referentes al G.A.U. obtenidas por el Dpto. III del S.I.D en este período se establece: - Sería contacto del GAU en Buenos Aires. Eval. A-2 (TL)
6.c.84	0089/79 Pág.7	Indica Idem al Documento N°29314.- Eval:A-2(AD)

SERVICIO DE INFORMACION
DE DEFENSA
Dep. 1

069786-2

Confeccionado el 28.4.75

VARIOS

FOTO

Apellidos GIL CRESPO

Nombres Basilio

Fecha de Nacimiento 39 años

Lugar de Nacimiento Oriental

Est. Civil Casado

Cred. Cívica ..... Céd. Identidad .....

Otros Documentos .....

Ocupación .....

Padre .....

Madre .....

Domicilio Magallanes Nro.694 Ciudad .....

Otros datos .....

[redacted]

.....

.....

CHIESA Hnos. Ltda. - 8498 - 3 - 75

FICHA COMPLEMENTARIA

DOCUMENTO		069786 ANTECEDENTES
Fecha	Origen	
7.11.72	Doc.4076 JPM (PD) Nral.3	-Según se informa, se presentó en depemdencias de la Dirección Nacional de Información e Inteligencia ya que se había solicitado su captura, por su probable vinculación con los delincuentes que llevaron a cabo la rapiña en perjuicio del Frigorífico Comargen S.A. Luego de interrogado y probada su desvinculación con aquél ilícito fue puesto en libertad por orden del Sr Juez Ltdo. de 1era.Instancia en lo Penal deLas Piedr (OO)
22.10.72	Doc.3629 JPM (PD) Nral.58	-Continuando las averiguaciones en relación a la rapiña en perjuicio del Frigorífico "Comargen" se tuvo conocimiento que este se hallaría en la Rpca. Argentina y tendría dinero producto de la rapiña,que el occiso Martinez Berninzoni le habría entregado para guardar.- (OO)

SERVICIO DE INTELIGENCIA
División I
(Seguridad)

MINISTERIO DE DEFENSA NACIONAL
SERVICIO DE INFORMACION DE DEFENSA
M / F
I.D. 069787-0

Sección A.
Act. Ant. Nac.
Ficha N. ~~0510~~

Nombres y Apellidos: GIL, Beatriz.-

Fecha de Nacimiento: .....

Lugar de Nacimiento: .....
(País - Ciudad o Localidad - etc.)

Cred. Civ.: Serie ..... **N.°** ..... **Ced. Identidad:** .....

Otros documentos: .....
(Pasaporte - Libreta Enrolam. - etc.)

Foto

Domicilio: .....
(Ciudad o Localidad) (Calle) (N.°) (Telef.)

Filiación

Edad Aparente ..... **Color del Cutis** .....

Color del Cabello ..... **Estatura Aproximada** .....

Complexión ..... **Aspecto Social** .....

Señas particulares .....

.....

Ficha confeccionada en Montevideo, **el** 27 de setiembre de 1962.-

069787

FE2

ACTIVIDADES

(1) **Laborales:** Profesión ESTUDIANTE(1) Lugar de trabajo .....

Cargo ..... Antigüedad .....

Otras Actividades .....

.....

(2) **Políticas:** Ideología Castrista.- Actuación .....

Antecedentes Firmante Remitido Antiimperialista y Solidaridad con Cuba.-

Antecedentes familiares .....

(3) **Sociales:** Estado Civil ..... Religión ..... Figuración .....

Grado Instrucción ..... Lugares que frecuenta .....

(4) **Económicas:** Situación ..... Capital aprox. ..... Vehículo ..... marca y N.o

Otros datos Informe del diario " El Popular ", 8-VI-962 .-

Datos Complementarios .....

Apreciación Personal Gral. .....

.....

.....

FECHA	DOCUMENTOS	069787 ANTECEDENTES A REGISTRAR	F 3
8/VI/62 "EL POPULAR"	1564/80	-Suscribe un Manifiesto de Profesionales, Intelectuales, Artistas, Estudiantes, Trabajadores; que se Pronuncian por un Frente de las Fuerzas Democráticas y Antimperialistas, sin Exclusiones.(J).- INDICA (1)	
17/5/79	DNII	-CONSTANCIA DE HABILITACION Nº 1713/78 DE LA SECC. 12a DE MONTEVIDEO a nombre de GIL DIAZ de TORRES, Beatriz.-(U)	
17/04/89	11941 / 82 PAG. 0228	- POSEE ANTECEDENTES EN EL C.O.N.A.E. EVAL - A - 1.(CO) INDICA ( ) ( ) ( )	

SERVICIO DE INFORMACION DE DEFENSA

Dep. 1

069788-8

Confeccionado el 11-7-74

V A R I O S

Apellidos	GIL
Nombres	Bielon
Fecha de Nacimiento	
Lugar de Nacimiento	
Est. Civil	
Cred Cívica	Céd. Identidad
Ot os Documentos	
Ocupación	

F O T O

Padre

Madre

Domicilio Ciudad

Otros datos

Imp. CHIESA Hnos. Ltda. 18.000 - 12 - 73

F 2

FICHA COMPLEMENTARIA

DOCUMENTO		06978 ANTECEDENTES
Fecha	Origen	
5-1 2-73 P.D. 07.00 a 07.00	4162	26-11-73 -Es acusado por el detenido VELOZ MACHADO, Walter de haber realizado diversas "rapiñas" en compañía de: Juan C. GALAN, José CAMBON, Oscar CRUZ y Enrique MACHADO.- (DO)

069789-6

Fs 1

JUNTA DE COMANDANTES EN JEFE

S. I. D.

Dep. I Secc. I.

Sub Secc. A/N

Ficha Nro. _____ Confec. _____

GIL Braulio

Apellidos

DOCUMENTOS: C/C _____ C/I. _____

Serie Nro. Nro. Dpto.

OTROS DOC. _____

Pasaporte Lib. Enrol. etc.

NACIMIENTO: _____

Fecha Lugar

DOMICILIO: _____

Calle Nro. Teléf. Ciudad o Localidad

PROFESION U OCUPACION: _____

LUGAR: _____ CARGO: _____

IDEOLOGIA POLITICA: _____ CLASIFICACION: _____

DATOS COMPLEMENTARIOS: _____

Est. Civil Cónyuge Hijos

_____

Otros familiares

F52

Fecha	Documentos	069739 ANTECEDENTES A REGISTRAR
19.3.83.	879/80	-9/NOV/80:Concurrió al Local del Gimnasio del Club Independencia de la ciudad de Juan Lacaze a una reunión,ofrecida por simpatizantes del Partido Nacional Sector "Herrerismo"Al Sr.Carlos Milton GARAT OTERO,en ocasión de su onomástico y con el objetivo de apoyar el "SI" en el plebiscito del 30/NOV/80.Evaluación:A-1.(KE)

JUNTA DE COMANDANTES EN JEFE 069700-4

S. I. D.

Dep. I Secc. I

Sub Secc. A/M

Ficha Nº ____ Confec. 21/2/80

GIL — Apellidos

Carlos — Nombres

DOCUMENTOS: C/C ____ Serie ____ Nº ____ C/I ____ Nº ____ Dpto. ____

OTROS DOC. ____ Pasaporte ____ Lib. Enrol. ____ etc. ____

NACIMIENTO: ____ Fecha ____ Lugar ____

DOMICILIO: ____ Calle ____ Nº ____ Teléf. ____ Ciudad o Localidad ____

PROFESION U OCUPACION: ____

LUGAR: ____ **CARGO:** ____

IDEOLOGIA POLITICA: ____ **CLASIFICACION:** ____

DATOS COMPLEMENTARIOS: ____ Est. Civil ____ Cónyuge ____ Hijos ____

Otros familiares

Fecha	Documentos	069790 ANTECEDENTES A REGISTRAR
17/11/78	DNII	-Presentó conjuntamente con Alberto GIACCOYA a Juan BENTANCOR PEREZ para su afiliación al P.C.U., según material incautado por OCOA en Feb./76, OPERACION MORGAN.-(C.H.C.P. Nº1028/78 DE SECC. 24a. MDEO.)-(U)
11/9/81 No.283/81 INGRESO	C.H.C.P. Secc.3era. MONTEVIDEO	-15/12/81: En la fecha se contestó dicha constancia a nombre de GIL LIBRINO, Carlos Eugenic, cono el antecedente anteriormente registrado, no pudiéndose establecer si el mismo corresponde a dciha persona para su Ingreso a la Dir. Nac. de Turismo.-(BC)

Imp. Nacional 714/79

VARIOS

Fs 1

JUNTA DE COMANDANTES EN JEFE 069791-2

S. I. D.

DEP. I SECC. I

SUB SECC. [redacted]

FICHA Nº ..... CONFEC. 20.5.82

GIL — Apellidos

Carlos — Nombres

DOCUMENTOS: C/C ..... Nº ..... Dpto. C/I. ..... Serie ..... Nº

OTROS DOC. ..... Pasaporte ..... Li. Enrol ..... etc.

NACIMIENTO: ..... Fecha ..... Lugar

DOMICILIO: ..... Calle ..... Nº ..... Teléf. ..... Ciudad o Localidad

PROFESION U OCUPACION: .....

LUGAR: ..... CARGO: .....

IDEOLOGIA POLITICA: ..... CLASIFICACION: .....

DATOS COMPLEMENTARIOS: ..... Est. Civil ..... Cónyuge ..... Hijos

..... Otros familiares

[illegible]

F52

FECHA	DOCUMENTOS	069791 ANTECEDENTES A REGISTRAR
06.10.81	D. 8457	-Integrante al 8/10/73 de Logia Masónica "SOL". Evaluación: A-2 . (VL) (LA).-Indica ( ) ( ) ( ) ( ) ( ).

Imp. Nacional 1933/79

SERVICIO DE INFORMACION
DE DEFENSA
Dep. 1

069792-0

F31

Confeccionado el 12 ABR. 1975

V A R I O S

FOTO

Apellidos GIL IRIBARNE

Nombres Carlos Alberto

Fecha de Nacimiento

Lugar de Nacimiento

Est. Civil

Cred Cívica Céd. Identidad

Otros Documentos

Ocupación Ministerio de Transporte y Obras Públicas-
Estudiante de Arquitectura

Padre

Madre

Domicilio José Marti 3135 Apto.401 (1)
Minas 1580 ap. 8 (1969) Ciudad Montevideo

Otros datos Madre: María Teresa [illegible] (2)

Hermano del Recluso: Ricardo [illegible] (3)

Imp. CHIESA Hnos. Ltda. 10.000 - 73

FICHA COMPLEMENTARIA

DOCUMENTO		069792 ANTECEDENTES
Fecha	Origen	
17.3.75.	Doc. 476	-Ex-funcionario de la Cámara de la Construcción, siendo contratado por el Ministerio de Transporte y Obras Públicas, siendo rescindida su contratación en marzo/75.- (W)
13.5.75.	817	El 12.6.968-fue detenido por participar en una manifestación no autorizada, fue puesto en libertad al día siguiente por orden del Juez de Inst. de 3er. Turno. 23.5.969-Fue detenido cuando junto a otras personas efectuaba pegatinas de murales con leyendas alusivas al Comité Universitario del FIDEL, en paredes no autorizadas para tal fin, en la Estación de AMDET "ARTIGAS" (K)
3.5.83	27260/5 I.D.	-26.5.83.- Se inspeccionó su domicilio por tenerse información de que tenía un equipo de radio aficionado con el que se comunicaba con Radio Moscú, dando resultados negativos. Ent: A-1. (TT) Inst. del (1) al (3).-

069792

FS 3

MINISTERIO DE DEFENSA NACIONAL
S. I. D.

Dep. 1 Sec. 1
Sub - Secc. A/N
Ficha Nro. ..... Confec. 20/5/74

GIL (Apellidos) Carlos (Nombres)

DOCUMENTOS: C/C. ..... (Serie / Nro.) C/I. ..... (Nro. / Dpto)

OTROS DOC. ..... (Pasaporte / Lib. Enrol. / etc.)

NACIMIENTO: ..... (Fecha / Lugar)

DOMICILIO: ..... (Calle / Nro. / Teléf. / Ciudad o Localidad)

PROFESION U OCUPACION: Estudiante de Arquitectura

LUGAR: ..... CARGO: .....

IDEOLOGIA POLITICA: ..... CLASIFICACION: .....

DATOS COMPLEMENTARIOS: ..... (Est. Civil / Cónyuge / Hijos)

..... (Otros familiares)

FF

Fecha	Documentos	069792 ANTECEDENTES A REGISTRAR
21/5/971	75- 3332	Participa en el I.C.U.S. en una charla sobre "Experiencias de un viaje a la URSSS". La misma es organizada por el Grupo de Estudio de Arquitectura Soviética Contemporánea.-(J)

SERVICIO DE INTELIGENCIA
División I
(Seguridad)

MINISTERIO DE DEFENSA NACIONAL
SERVICIO DE INFORMACION DE DEFENSA
M / F
I.A. 069703-8

E.1

Sección -A-
Act. Ant. Nac.
Ficha N° 05102.

Nombres y Apellidos: GIL Carlos

Foto

Fecha de Nacimiento: .....

Lugar de Nacimiento: .....
(País - Ciudad o Localidad - etc.)

Cred. Civ.: Serie ..... N.° ..... Ced. Identidad: .....

Otros documentos: .....
(Pasaporte - Libreta Enrolam. - etc.)

Domicilio: .....
(Ciudad o Localidad) (Calle) (N.°) (Telef.)

Filiación
- Edad Aparente ..... Color del Cutis .....
- Color del Cabello ..... Estatura Aproximada .....
- Complexión ..... Aspecto Social .....
- Señas particulares .....

Ficha confeccionada en Montevideo el 7 de mayo de 1963.

069793

ACTIVIDADES

(1) Laborales: Profesión (1) Profesor Matemáticas Lugar de trabajo (2) Inst. Nacional Antonio Larrañaga (INAL)

Cargo ..... Antigüedad .....

Otras Actividades .....

(2) Políticas: Ideología (3) COMUNISTA ..... Actuación .....

Antecedentes .....

Antecedentes familiares .....

(3) Sociales: Estado Civil ..... Religión ..... Figuración .....

Grado Instrucción ..... Lugares que frecuenta .....

(4) Económicas: Situación ..... Capital aprox. ..... Vehículo ..... marca y N.o

Otros datos .....

Datos Complementarios .....

Apreciación Personal Gral. .....

.....

.....

GIL FICHA COMPLEMENTARIA Carlos 753

Documento		069793 Antecedentes
Fecha	Origen	
6.X.962	Marcha	Firmante de un manifiesto del Movimiento de Trabajadores de la Cultura (integrantes del FIDEL). Firmó manifiesto de MIL CIEN INTELECTUALES DEL FIDEL.
3,III.963 10.III.963	El Popular	Firmante de una declaración por la derogación de las Medidas Prontas de Seguridad establecidas con motivo de la Huelga de UTE.
24-I-962	B-75-(I)-D-3L	Firmante de un manifiesto por la no intervención de cualquier tentativa de sanción, agresión o coerción ya sea económica política o militar y todo intento de ruptura diplomática con el Gobierno de Cuba, violatorio del principio de no intervención.-
2-IX-964	El Popular B-75(1)D-300.-	-Firmante de un manifiesto de intelectuales en contra de la resolución de la OEA (ruptura de relaciones con Cuba).-
23-XI-962	El Popular B-75-(1)-D-354	-Firmante de un manifiesto de estudiantes de Medicina de apoyo al FIDEL.-
12/V/965	75/2849	-Firmante de un manifiesto de Profesores, donde por parte de la "Comisión Organizadora" se invita a concurrir a la "Asamblea Constitutiva del Organismo" que se realizará el día 12 de mayo del corriente año en el Teatro "Circular" sito en la calle Convención 1340, de la ciudad de Montevideo.- En este manifiesto se mencionan los puntos por los cuales se moviliza la gremial de referencia.

FICHA COMPLEMENTARIA

Ts 4

Documento		069793 Antecedentes
Fecha	Origen	
Año 1966	Lista "FIDEL"	-Figura como 3er.Sjplente del 38o. Titular a la Cámara de Representantes en las lista del "Frente Izquierda de Liberación" en las Elecciones del corriente año.
11/XI/966	B-75 -D-630	-Figura en un llamamiento a apoyar al "FRENTE IZQUIERDA DE LIBERACION" y a votar sus listas en las elecciones correspondientes al año en curso, llamamiento éste que es formulado por los trabajadores de la cultura de dicho Frente.
3-X-1967.	B.77-D.169/67	Indica ① al ③.-
1972.-	Inf.J.P.de.M. Número 53 .	Postulante de la lista 3 ;("Fortalecimiento de la Gremial.Lucha contra la intervención."),para integrar la Comisión Directiva de la Gremial de Profesores de Montevideo.Período 1971.72. (W).
		25.1.78-Se contestó por MEMO(A)Nº 3656/77 para el C.N.E.S. (Cnel. Reissig).-qq-.
9.XII.70 "EL POPULAR"		-Integra una nómina de Profesores Independientes.
		-Firmantes de una Declaración de Apoyo al Frente de Politico de Sectores Progresistas.-(Frente de Unidad).-(I).-

14/1/94

11941 / 82

PAG. 2229

-POSEE ANTECEDENTES EN EL CIUDADE-

EVAL - A - 1.(CD) INDICA ( ) ( ) ( )

Ficha confeccionada el 20/10/72

Fs 1

069794-6

MINISTERIO DE DEFENSA NACIONAL
S. I. D.

Dep. I Secc. I
Sub-Secc. A/N
Ficha Nro. ..... Confec. .....

GIL ..... Carlos .....
Apellidos Nombres

DOCUMENTOS: C/C. ..... C/I. .....
Serie Nro. Nro. Dpto.

OTROS DOC. .....
Pasaporte Lib. Enrol. etc.

NACIMIENTO: .....
Fecha Lugar

DOMICILIO: .....
Calle Nro. Teléf. Ciudad o Localidad

PROFESION U OCUPACION: .....

LUGAR: ..... **CARGO:** .....

IDEOLOGIA POLITICA: ..... **CLASIFICACION:** .....

DATOS COMPLEMENTARIOS: .....
Est. Civil Conyuge Hijos

.....
Otros familiares

F 5.2

Fecha	Documentos	069794 ANTECEDENTES A REGISTRAR
1971.	Lista 4190 SALTO (PP)	-Candidato en el 21 lugar a la Junta Electoral, en las listas de la "UNION POPULAR", para las elecciones de 1971.
1971	Lista 988 PDC F.A	-Candidato en el 21 lugar a la Junta Eleteral por el dpto. de Salto sub lema Frente Salteño.(SS)
1971.	Lista 988 PDC F.A	Candidato como 34 suplente á la Junta Departamental por el dpto. de Salto sub lema Frente Salteño.(SS)
1971.	Lista 1808	.Candidato en el 35.lugar a la Junta Departamental por el dpto.de Salto sub lema Frente Salteño(SS)
1971	Lista 31 PDC	Candidato en el 36. lugar a la Junta Departamental de Salto sub_lema Frente Salteño.QQ.

069795-3

2 III

MINISTERIO DE DEFENSA NACIONAL

S. I. D.

Dep. I F3/ Secc. I

Sub - Secc. G

Ficha Nro.____ Confec.____

GIL Celos (1) — Apellidos

Carlos Alberto (2) — Nombres

DOCUMENTOS: C/C.____ (Serie / Nro.) C/L. 968.419 (3) (Nro. / Dpto.)

OTROS DOC. ____ (Pasaporte / Lib. Enrol. / etc.)

NACIMIENTO: ____ (Fecha / Lugar)

DOMICILIO: ____ (Calle / Nro. / Telef. / Ciudad o Localidad)

PROFESION U OCUPACION: Func. de O.S.B.

LUGAR: ____ **CARGO:** ____

IDEOLOGIA POLITICA: Izquierdista **CLASIFICACION:** activista

DATOS COMPLEMENTARIOS: ____ (Est. Civil / Conyuge / Hijos)

Otros Familiares

F5.0

Fecha	Documentos	069795 ANTECEDENTES A REGISTRAR
5.7.73	1556	Figura en relación de activistas de C.B.E. (Evaluación F-6) (K)
XXXXXX		
13.5.75	817	Indica lo mismo que al anterior. (K)
26/2/982	12221/36	Funcionario de O.S.E. paso a situacion de disponibilidad el 24/09/77 en aplicacion del Acto Institucional N.7 de fecha 27/6/977.EVALUACION. A-1. (GM) Indice (1) (2) (3) ( ) ( )

Fol

SERVICIO DE INTELIGENCIA
División I
(Seguridad)

MINISTERIO DE DEFENSA NACIONAL
SERVICIO DE INFORMACION DE DEFENSA
M / F

I A - 069706-1

Sección "A"
Act. Ant. Nac.
Ficha N.º 0513.

Foto

Nombres y Apellidos: GIL NIÑ, Carlos Benjamín(1)

Fecha de Nacimiento: 25/XII/913 (2)

Lugar de Nacimiento: Montevideo(3)
(País - Ciudad o Localidad - etc.)

Cred. Civ.: Serie BAA N.º 12933(4) Céd. Identidad: 202.798 (5)

Otros documentos:
(Pasaporte - Libreta Enrolam. - etc.)

Domicilio: Dr. Fco. Soca 1397 bis. Ap. 601(6)
(Ciudad o Localidad) (Calle) (N.º) (Telef.)

Filiación

Edad Aparente ..... Color del Cutis .....

Color del Cabello ..... Estatura Aproximada .....

Complexión ..... Aspecto Social .....

Señas particulares .....

.....

Ficha confeccionada en Montevideo, el 14 de junio de 1962.-

069796

Fe 2

ACTIVIDADES

(1) Laborales: Profesión Médico.- Lugar de trabajo Hosp.Pasteur (8)

Cargo Cirujano(7) Antigüedad

Otras Actividades

(2) Politicas: Ideología Castrista.- Actuación

Antecedentes Firmante declaración profesionales universitarios apoyo a Cuba.-

Antecedentes familiares

(3) Sociales: Estado Civil Religión Figuración

Grado Instrucción Lugares que frecuenta

(4) Económicas: Situación Capital aprox. Vehículo marca y N.o

Otros datos Informe Div. I.- Seguridad.-

Datos Complementarios

Apreciación Personal Gral.

F3

FICHA COMPLEMENTARIA

Documento		069796 ANTECEDENTES
Fecha	Origen	
13.8.77	Doc. 0834	Año 1962-Firmante de un manifiesto de Profesionales Universitarios ante la situación Cubana. Eval. A-2 (BB).- 17/4/79-Se contestó por Mem.(A) Nº 3347 para la DNII
20/7/79	DNII	-Indica (1) al (7).-Indica doc. 0834.- Con fecha 30/IX/977 solicitá en Sec. 10a. Constancia sobre Anotaciones en F. P. De Int., Form.Nº 1698, expidiéndosele CATEGORIA "B".- 6/X/978-Eleva Nota ante el Sr. Jefe de Policía de Montevideo, solicitando se revean sus anotaciones, el 6/7/79 se procede a notificarlo de la resolución recaída en la Circular Nº 01/79 del CO.SE.NA..-(CONSTANCIA DE HABILITACION Nº 2875/79 DE LA SECC. 10a. DE MONTEVIDEO.- (U)

0697979 — E1

JUNTA DE COMANDANTES EN JEFE — Dep. I — Secc. I

Sub-Secc. ~~A~~/N

S. I. D.

Ficha Nº ____ Confec. 21/2/80

GIL SALAZAR (Apellidos) — Carlos Alfredo (Nombres)

DOCUMENTOS: C/C BTA 10795 (Serie / Nº) — C/I. 1.444.921 (Nº / Dpto.)

OTROS DOC. (Pasaporte / Lib. Enrol. / etc.)

NACIMIENTO: 6/7/954 (Fecha) — Montevideo (Lugar)

DOMICILIO: Pasaje 45 Nº 4403 (Calle / Nº / Teléf.) — Montevideo (Ciudad o Localidad)

PROFESION U OCUPACION: Ex-Soldado del S.I.E.(1976)

LUGAR: ____ **CARGO:** ____

IDEOLOGIA-POLITICA: ____ **CLASIFICACION:** ____

DATOS COMPLEMENTARIOS: Casado (Est. Civil) — [redacted] (Hijos)

Padres: Dionisio y María

Otros familiares

Fecha	Documentos	069797 ANTECEDENTES A REGISTRAR F52
17/11/78	DNII	- 5/9/72 -Afiliado al Partido Comunista con el Nº 67.217, Secc. Cerro, Agr. Castro.- (C.H.C.P. Nº 1028/78 DE LA SEC 24a. MDEC.).-(U)

Imp. Nacional 716/79

069798-F

SERVICIO DE INFORMACION
DE DEFENSA
Dep. I

Confeccionado el 7-VII-1970

VARIOS

FOTO

Apellidos GIL ONETTI

Nombres Carlos Eduardo

Fecha de Nacimiento 21 años (1969)

Lugar de Nacimiento Uruguay

Est. Civil Soltero

Cred. Cívica ..... Ced. Identidad 1.[illegible]

Otros Documentos .....

Ocupación Estudiante de Medicina.

Padre .....

Madre .....

Domicilio Calle 7 No. 2318 Ciudad Montevideo

Otros datos .....

[illegible]

FICHA COMPLEMENTARIA

DOCUMENTO		060798 ANTECEDENTES
Fecha	Origen	
10-VII-969 Parte 17	B72-D27 Año 1970	-Detenido e internado en el CGIOR por violación del Decreto de Medidas Prentes de Seguridad.-

069798

SERVICIO DE INFORMACION
DE DEFENSA

Dep. 1

Confeccionado el [illegible]

[illegible]

Apellidos [illegible]

Nombres Carlos [illegible]

Fecha de Nacimiento 20 años (19[illegible])

Lugar de Nacimiento Uruguay

Est. Civil Soltero

Cred. Cívica

Ced. [illegible]

Otros Documentos

Ocupación Empleado y estudiante de [illegible]

Padre

Madre

Domicilio Javier Barrios Amorin 1237 Ap.3 ex Médanos

Ciudad [illegible]

Otros datos

FICHA COMPLEMENTARIA

DOCUMENTO		069798 ANTECEDENTES
Fecha	Origen	
15/11-71-968 Parte 6	B72-D37 A	Detenido en momentos en que se [illegible] leyendas alusivas y contrarias a [illegible] de Seguridad.-

069798

75

JUNTA DE COMANDANTES EN JEFE

S. I. D.

Dep. I Secc. I

Sub Secc. A/M

Ficha Nro. _____ Confec. ____

GIL ONETTI — Carlos Eduardo

Apellidos — Nombres

DOCUMENTOS: C/C AXB 13618 C/I. _____

Serie Nro. Nro. Dpto.

OTROS DOC. _____

Pasaporte Lib. Enrol. etc.

NACIMIENTO: _____

Fecha Lugar

DOMICILIO: _____

Calle Nro. Teléf. Ciudad o Localidad

PROFESION U OCUPACION: _____

LUGAR: _____ CARGO: _____

IDEOLOGIA POLITICA: _____ CLASIFICACION: _____

DATOS COMPLEMENTARIOS: _____

Est. Civil Cónyuge Hijos

_____

Otros familiares

P56

Fecha	Documentos	069798 ANTECEDENTES A REGISTRAR
17.10.78 Doc.1513		- Delegado de Mesa por las listas: 90-190-871-1811-2871-11811 , en las elecciones nacionales del año 1971, Por el Departamento de Montevideo .- Circuito N° 1205-1207- (Inf. Corte Electoral).- (0268) (J)

069799-5

Fs. 1

MINISTERIO DE DEFENSA NACIONAL

S. I. D.

Dep. I Secc. I

Sub-Secc. G

Ficha Nº ..... Confec. 4.10.68

GIL Ramón

Apellidos Nombres

DOCUMENTOS: C|C ..... C|I .....

Serie Nº Nº Dpto.

OTROS DOC.: .....

Pasaporte Lib. Enrol. etc.

NACIMIENTO: .....

Fecha Lugar

DOMICILIO: .....

Calle Nº Telef. Ciudad o Localidad

PROFESION U OCUPACION: Obrero Tabacalero

LUGAR: ..... **CARGO** .....

IDEOLOGIA POLITICA ..... **CLASIFICACION** .....

DATOS COMPLEMENTARIOS .....

Est. Civil Conyuge Hijos

.....

otros familiares

52

FECHA	DOCUMENTOS	069799 ANTECEDENTES A REGISTRAR
4.VII.	50.Justicia.	Tesorero de la Comisión Directiva del Sindicato U. Tabacalero.

...RVICIO DE INTELIGENCIA
División I
(Seguridad)

MINISTERIO DE DEFENSA NACIONAL
SERVICIO DE INFORMACION DE DEFENSA
M / F

I.A. 069800-1

Sección
Act. Ant. Nac.
Ficha N.º 1526

Nombres y Apellidos: GIL SAIGUERO(1) Carlos Aníbal (2)

Foto

Fecha de Nacimiento: 11.4.1902 (3)

Lugar de Nacimiento: San José (4)
(País - Ciudad o Localidad - etc.)

Cred. Civ.: Serie OBA N.º 135(5) Ced. Identidad: 2557 S.José (6)

Otros documentos:
(Pasaporte - Libreta Enrolam. - etc.)

Domicilio: San José. Artigas 717
Batlle y Ordoñez 685-San José (7)
(Ciudad o Localidad) (N.º) (Telef.)

Filiación
- Edad Aparente ..... Color del Cutis .....
- Color del Cabello ..... Estatura Aproximada .....
- Complexión ..... Aspecto Social .....
- Señas particulares .....

Ficha confeccionada en Montevideo el 26 de Agosto de 1965.-

069800

J8ubilado (8)

ACTIVIDADES

(1) Laborales: Profesión Empleado Lugar de trabajo Of. Ministerio G. y Agricultura San José.

Cargo JEFE Antigüedad

Otras Actividades

(2) Políticas: Ideología Actuación

Antecedentes

Antecedentes familiares

(3) Sociales: Estado Civil Casado (9) Religión Figuración

Grado Instrucción Lugares que frecuenta

(4) Económicas: Situación Capital aprox. Vehículo marca y N.o

Otros datos

Datos Complementarios

Apreciación Personal Gral.

GIL — FICHA COMPLEMENTARIA — Carlos — F53

Documento		069800 Antecedentes
Fecha	Origen	
24/III/965.	B-39-D-6.-	-Profesión.-Empleado.-Jefe de la Oficina del Ministerio de Ganadería y Agricultura en San José.- Domiciliado en la calle Artigas Nº717.- Afiliado al "FRENTE IZQUIERDA DE LIBERACION" (FIDEL),en el Depto.de San José.-
13.5.75	817	Indica lo mismo que el anterior. (K)
12.X.82	12800	- A efectos de lograr su dentificación se consulto a la Jefatura de Policía de San José, la cual contestó el 12.10.82 que efectivamente el causante se domicilió en la Calle Artigas 717 de esa Ciudad y que fue Funcionario del Ministerio de Ganadería y Agricultura.-(K)(U).-
15/9/82- 19181		Figura en el 4/3 lugar de la lista DAD del Partido NACIONAL Agrupación ORIBE-SARAVIA-HERRERA Dpto. de _____ como candidato para integrar los Deliberantes Departamentales y Convencionales Nacionales en las Elecciones internas de los P.N.P. del 28 de Noviembre de 1982. (K)(U)
14/x/82		INDICA DEL ① AL ⑨ Por Oficio Nº. 954/82 el S.I.D. comunica a la Corte Electoral que de acuerdo a las disposiciones en vigencia, el causante se halla inhabilitado para integrar la mencionada lista.- La causa que motivó su inhabilitación fué: AFILIADO AL FIDEL EN SAN JOSE. (K)(U).-

FICHA COMPLEMENTARIA

Documento		069800 Antecedentes 754
Fecha	Origen	
04.12.82	D.22779	15.11.82 - Presenta recurso de apelación ante la Junta Electoral de San José, al haber sido inhabilitado como 43°. Candidato de la lista O.A.D. del Dpto de San José del Partido Nacional.-(NN) 18.11.82 - La Junta Electoral de San José eleva a la Corte Electoral el recurso interpuesto por el causante.-(NN) 03.12.82 - La Corte Electoral remite al SID el trámite mencionado.-(NN) 07.12.82 - Por Exp.N°.668/D-I/82 se comunica al Pte de la Corte Electoral que no habiéndose constatado error de identidad, se ratifica lo informado por Cf.N°.954/D-I/82 de fecha 17/10/82.-(NN)

JUNTA DE COMANDANTES EN JEFE

SERVICIO DE INFORMACION DE DEFENSA

DEPARTAMENTO I

SECCION MICROFILMACION

ROLLO No. 249
(TJ)

ACTA DE CIERRE DE MICROFILMACION

LUGAR DE LA MICROFILMACION (ORGANISMO): SERVICIO DE INFORMACION DE DEFENSA.

FECHA DE FINALIZACION DE LA MICROFILMACION: 30 de mayo de 1984.-

DENOMINACION DE LA DOCUMENTACION: FICHAS CORRESPONDIENTES AL FICHERO GENERAL.

IDENTIFICACION DEL ULTIMO ORIGINAL MICROFILMADO: FICHA No. 69800-1 (GIL SALGUERO, Carlos Aníbal.).

OPERARIO/S: Cbo.2da. J. TORRES y Sdo.1ra. J. SARRAUTE.-

REDUCCION DE IMAGEN: 29 X

SISTEMA EMPLEADO: STANDARD

ROLLO SIMULTANEO: NO

VISTO: Una vez comprobadas las características que contiene el último documento microfilmado en el cierre del acta, se da por finalizada - la microfilmación , firmando para su constancia el funcionario res-

FIN

ROLLO

249